

รายละเอียดการเปลี่ยนแปลงโปรแกรม

เลขที่เอกสาร

R&DPD-PRWIN-22002

โปรแกรม : ThaiSoftware GENiUS PR for Windows

เวอร์ชัน : 18.00

เรื่อง : การปรับปรุงแก้ไขโปรแกรม

รายละเอียด :

ระบบบัญชีเงินเดือน (PR 18.00)

หัวข้อที่มีการเพิ่ม / ปรับปรุง

1. เรื่อง บันทึกรายละเอียดพนักงาน (เพิ่ม/แก้ไข / ลบ / สอบถาม)) กรณีพนักงานมีภาษีจากรายได้มาตรา 40(7) แล้วมีการเปลี่ยนแปลงข้อมูลในหัวข้อรายละเอียดพนักงาน (เพิ่ม) เมื่อจัดเก็บ จะแสดงข้อความเตือน เนื่องจากไม่ได้นำภาษีจากรายได้มาตรา 40(7) ไปรวมคำนวณด้วย
2. เรื่อง เพิ่ม หัวข้อ ยื่น ภ.ง.ด. 3 ผ่าน Internet
3. เรื่อง เตรียมข้อมูลเงินสมทบ เพิ่มการจัดเก็บการเลือกที่เก็บเพิ่มข้อมูล (Path)
4. เรื่อง เตรียมข้อมูลเงินสะสม ธ.กรุงเทพฯ เพิ่มเงื่อนไขให้สามารถเลือกตามหมายเลข/แบบกองทุนฯ ได้
5. เรื่อง รายงานรายได้ค่าใช้จ่ายภาษี (Excel File) หากพนักงานคำนวณภาษีแบบ 4 =หัก ณ ที่จ่าย (ภ.ง.ด.3)ให้นำภาษีไปหักจากรายได้สุทธิด้วย
6. เรื่อง นำข้อมูลออกจาก GENiUS-PR for Windows เข้า GENiUS Pay Slip Online หากพนักงานกำหนดประเภทการเสียภาษีแบบ 4 = หัก ณ ที่จ่าย (ภ.ง.ด.3) ให้รายได้สุทธิ หักภาษีด้วย
7. เรื่อง คำนวณรายได้ภาษีประจํางวด กรณีคำนวณภาษีแบบ 4 หัก ณ ที่จ่าย (ภ.ง.ด.3) และมีรายได้ไม่คิดภาษี โปรแกรมจะแสดง รายได้มาตรา 40 (7) ผิดโดยแสดงยอดรวมรายได้ที่ไม่คิดภาษีด้วย และคำนวณพนักงานถูกเฉพาะคนแรก แต่คนถัดไปทั้งหมด จะคิดผิด

ระบบบัญชีเงินเดือน (PR 18.00)

หัวข้อการทำงานที่มีการเพิ่มใหม่ / ปรับปรุง

1. หัวข้อ บันทึกรายละเอียดพนักงาน (เพิ่ม) (ข้อมูลพนักงาน / บันทึกรายละเอียดพนักงาน (เพิ่ม))
 - รายละเอียด
 - กรณีพนักงานมีภาษีจากรายได้มาตรา 40(7) แล้วมีการเปลี่ยนแปลงข้อมูลในหัวข้อรายละเอียดพนักงาน (เพิ่ม) เมื่อจัดเก็บ จะแสดงข้อความเตือน ดังนี้



ทำแก้ไขการตรวจสอบ ผลรวมภาษีของเงินเดือน รายได้อื่น และ โบนัส ต้องเท่ากับภาษีสะสม โดยให้นำภาษีของรายได้มาตรา 40(7) ไปตรวจสอบด้วย

- จอภาพ
 - ไม่เปลี่ยนแปลง

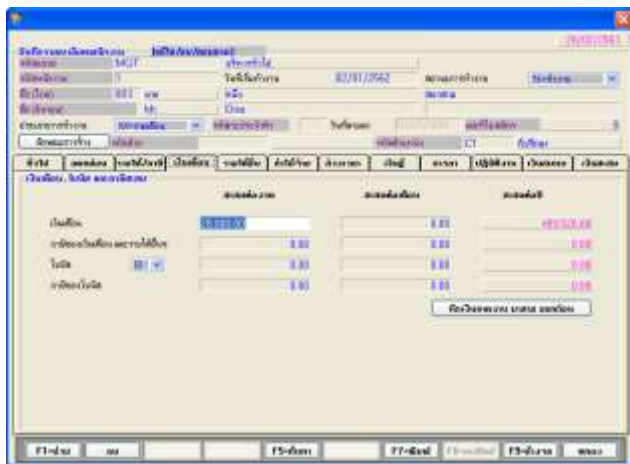
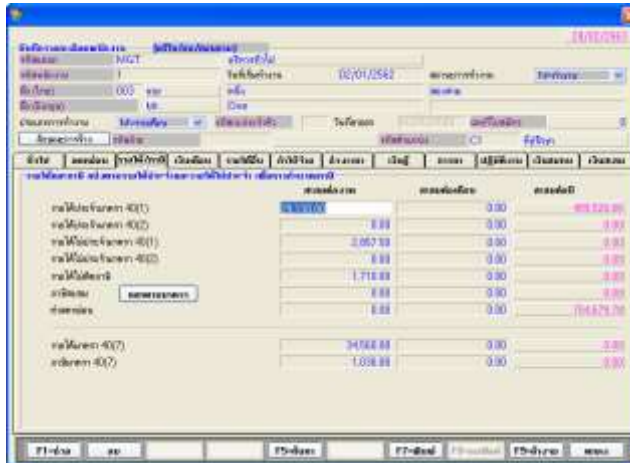

2. หัวข้อ รายงาน ภ.ง.ด.3 (รายงาน / ประจํางวด / รายงาน ภ.ง.ด.3)

- รายละเอียด
 - เพิ่มปุ่มการทำงานหัวข้อ ขึ้นผ่านอินเทอร์เน็ต เพื่อสร้างเพิ่มข้อมูลสำหรับการยื่น ภ.ง.ด.3 ผ่านอินเทอร์เน็ต
หมายเหตุ อ้างอิงรูปแบบตำแหน่งข้อมูลจาก [format_pnd3_58dg255.PDF](#)
- จอภาพ

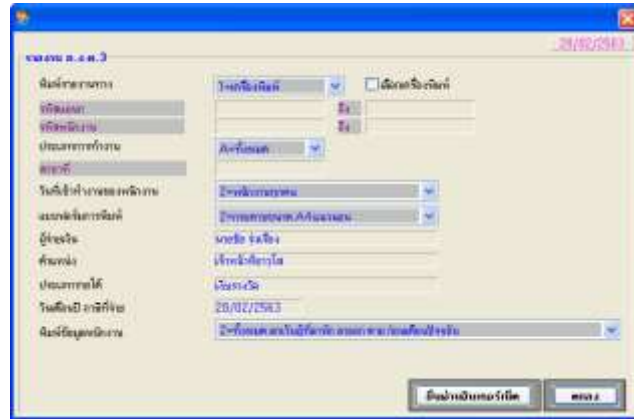

- เมื่อเลือกการทำงาน “ยื่นผ่านอินเทอร์เน็ต” จะแสดงจอภาพ

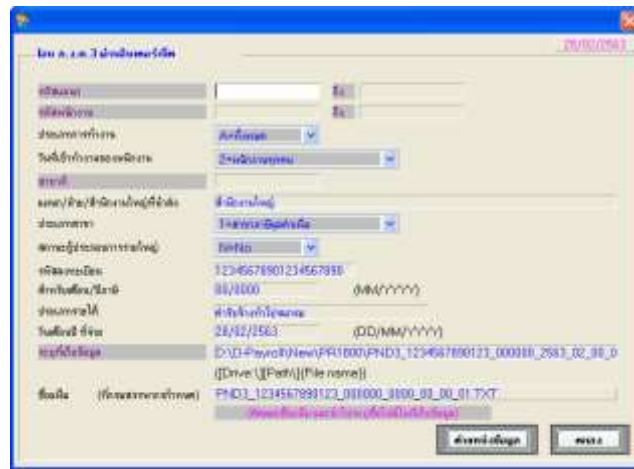

- รหัสแผนก : สามารถ F5 เพื่อ Browse รหัสแผนกได้
- รหัสพนักงาน : สามารถ F5 เพื่อ Browse รหัสพนักงาน ได้
- ประเภทการทำงาน : เลือกดังนี้



- วันที่เข้าทำงานของพนักงาน : 1=พนักงานทุกคน, 2=พนักงานที่เข้าระหว่างปี (Default = 1)
- สาขาที่ : รหัสสาขาที่นำส่งภาษี สามารถ F5 เพื่อ Browse รหัสสาขาได้
- แผนกฝ่าย/สำนักงานใหญ่ที่นำส่ง : ระบุแผนก/ฝ่าย/สำนักงานใหญ่ที่นำส่ง
- ประเภทสาขา : เลือกดังนี้

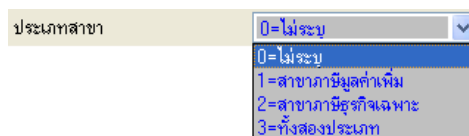

- สถานะผู้ประกอบการรายใหญ่ : N=No, Y=Yes (Default = N)
- รหัสลงทะเบียน : กรณียื่นทางอินเทอร์เน็ต หมายถึง รหัสเข้าสู่ระบบ
- สำหรับเดือน/ปีภาษี : ระบุเดือน/ปี ภาษีที่ต้องการ
- ประเภทรายได้ : ระบุข้อความรายได้ที่ต้องการ เช่น ค่ารับจ้างทำโปรแกรม

หมายเหตุ ประเภทรายได้ เริ่มต้นจะรับค่ามาจาก รายงาน ก.จ.3 แต่สามารถเปลี่ยนแปลงในหัวข้อนี้ได้ และเมื่อทำงานหัวข้อ ก.จ.3 ยื่นผ่านอินเทอร์เน็ตแล้ว จะจัดเก็บค่าที่บันทึกไว้ และนำมาแสดงในครั้งถัดไปแทน

- วันเดือนปีที่จ่าย : ระบุวันเดือนปีที่จ่ายภาษี (Default วันที่ประจำวัน)

- ระบุที่เก็บข้อมูล : สามารถ F5 หรือ Db Click เพื่อ Browse เลือกที่จัดเก็บ และระบุชื่อแฟ้มที่ต้องการได้
- ชื่อแฟ้ม (ที่กรมสรรพากรกำหนด) : โปรแกรมจะแสดงชื่อตามเงื่อนไขที่กรมสรรพากรกำหนด โดยอ่านค่าจากการบันทึกค่าต่างๆ ที่ผ่านมาจากจอภาพ โดยผู้ใช้สามารถคลิกเพื่อนำไปวางในส่วนชื่อแฟ้ม ในช่อง ระบุที่เก็บข้อมูลได้เลย

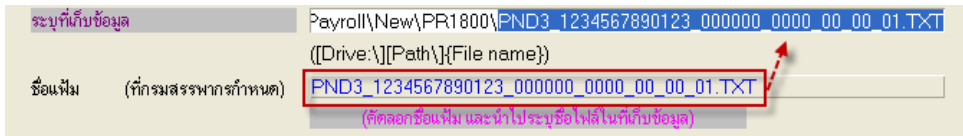

- เมื่อกดปุ่ม “ตำแหน่งข้อมูล” จะแสดงจอภาพรายละเอียดตำแหน่งข้อมูลของแฟ้มข้อมูลที่ได้
 - ส่วน Detail

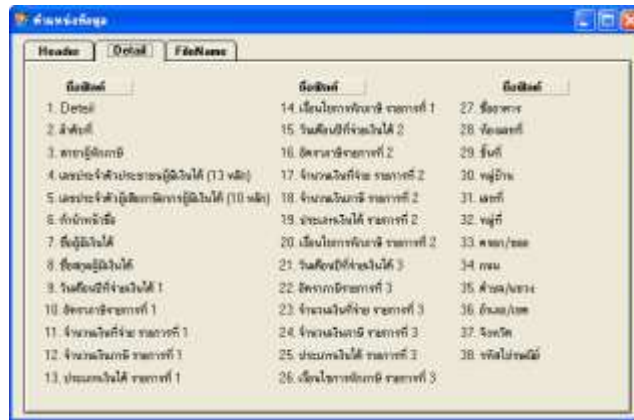

☐ การทำงาน

- เมื่อกดปุ่ม “ตกลง”
- ทำการค้นหานักงานตามเงื่อนไขทางจอภาพ ซึ่งกำหนดประเภทการเสี่ยภาษีแบบ 4 = หัก ณ ที่จ่าย (ก.จ.ด.3) และมีรายได้ 40(7) และภาษี 40(7) ที่ต้องนำส่ง

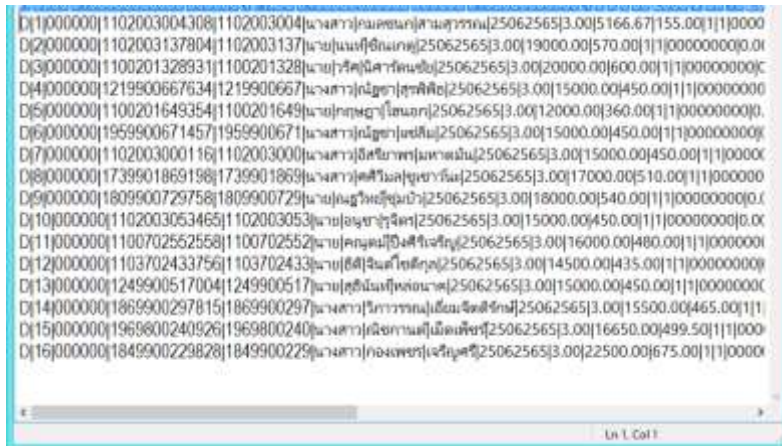

3. หัวข้อ เตรียมข้อมูลเงินสมทบ (รายงาน / ประจํางวด / รายงานเกี่ยวกับเงินสมทบ / เตรียมข้อมูลเงินสมทบ)

☐ รายละเอียด

- เพิ่มการจัดเก็บที่เก็บข้อมูล

- ❑ ตัวอย่างการจัดเก็บเงินไขทางจอภาพ

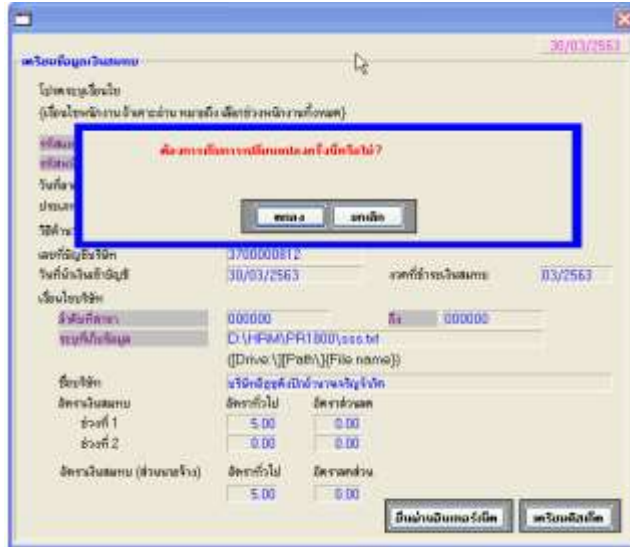

4. หัวข้อเตรียมข้อมูลเงินสะสม ธ.กรุงเทพฯ (รายงาน / ประจํางวด / เตรียมข้อมูลเงินสะสม ธ.กรุงเทพฯ)

- ❑ รายละเอียด
 - เพิ่มเงินไขให้สามารถเลือกคําคําหมายเลข/แบบกองทุนฯ ได้
- ❑ จอภาพ

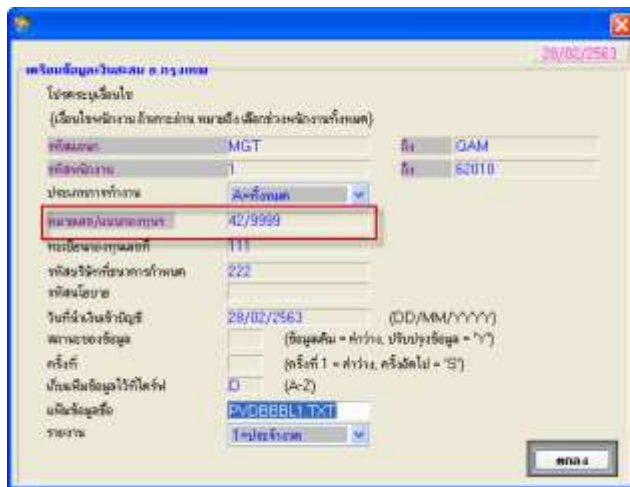

- กรณีเลือก หมายเลข/แบบกองทุนฯ 42/777

5. ปรับปรุงหัวข้อ รายงานรายได้ค่าใช้จ่ายยามิ (Excel File) (รายงาน / อื่นๆ / รายงานแสดงทาง Excel / รายงานรายได้ค่าใช้จ่ายยามิ (Excel File))

- ❑ รายละเอียด
 - หากพนักงาน กำหนดประเภทการเสียภาษีแบบ 4 = หัก ณ ที่จ่าย (ภ.จ.ด.3) ให้รายได้สุทธิ หักภาษีด้วย

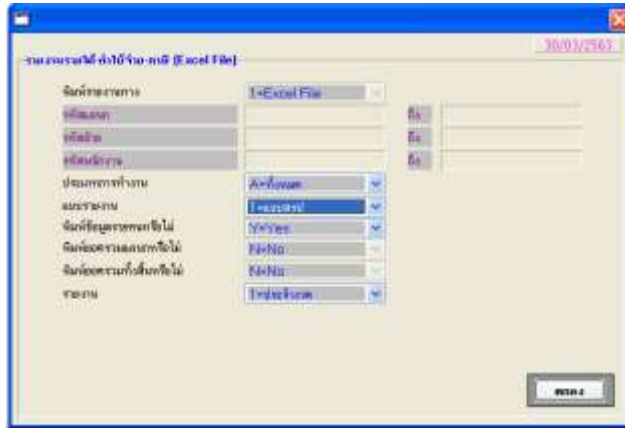

□ ตัวอย่างการทำงาน

- รายงาน ประจำงวด
 - พิมพ์ข้อมูลรายคน = Yes พิมพ์ยอดรวมแผนก = No พิมพ์ยอดรวมทั้งสิ้น = No
 - แบบรายงาน = 1 แบบสรุป
 - หลังแก้ไข

A	B	C	D	G	H	I	L	M	N	O	P	Q	R	S	
1	รายงานรายได้ค่าใช้จ่ายแบบรายสัปดาห์														
2	จัดประเภท	ชื่อแผนก	จัดสรรพนักงาน	ชื่อ-นามสกุล	วันที่จ่าย	เงินเดือน	โบนัส	รายได้ทั้งหมด	เงินสมทบ	เงินสะสม	เงินกู้	ภาษี	ค่าใช้จ่ายอื่น	ค่าใช้จ่ายทั้งหมด	รายได้สุทธิ
3	ACCOUNT999	บัญชี	1	หญิง สุนทร	30/3/2563	30,000.00	0	30,000.00	750	1,500.00	0	0	0	2,250.00	27,750.00
4	ACCOUNT999	บัญชี	2	ชายชวกร อามนที	30/3/2563	55,000.00	0	55,000.00	750	2,750.00	0	0	0	3,500.00	51,500.00
5	ACCOUNT999	บัญชี	3	ชาย สานโรจ	30/3/2563	67,000.00	0	67,000.00	750	3,350.00	0	3,101.67	0	7,201.67	59,798.33
6	ACCOUNT999	บัญชี	4	ดี สีทอง	30/3/2563	32,000.00	0	32,000.00	750	1,600.00	0	0	0	2,350.00	29,650.00
7	ACCOUNT999	บัญชี	41030148	สุมงคล	30/3/2563	0	50,000.00	50,000.00	0	0	0	0	0	0	50,000.00
8	ACCOUNT999	บัญชี	5	ชาย อังษวกร	30/3/2563	100,000.00	0	100,000.00	750	5,000.00	0	8,600.00	0	14,250.00	85,750.00
9	ACCOUNT999	บัญชี	50030477	นพพร	30/3/2563	0	8,000.00	8,000.00	0	0	0	0	0	0	8,000.00
10	ACCOUNT999	บัญชี	57102	อัญชลี วิเศษ	30/3/2563	16,950.00	0	16,950.00	0	0	0	508.5	0	508.5	16,441.50
11	ACCOUNT999	บัญชี	6	หญิง นพพร	30/3/2563	25,000.00	0	25,000.00	750	1,250.00	0	0	0	2,000.00	23,000.00

- แบบรายงาน = 2 แบบแจกแจง

➢ หลังแก้ไข

A	B	C	D	G	H	I	L	M	N	O	P	Q	R	S	T	
1	รายงานรายได้ค่าใช้จ่ายแบบรายสัปดาห์															
2	จัดประเภท	ชื่อแผนก	จัดสรรพนักงาน	ชื่อ-นามสกุล	วันที่จ่าย	เงินเดือน	โบนัส	รายได้ทั้งหมด	เงินสมทบ	เงินสะสม	เงินกู้	ภาษี	ค่าใช้จ่ายอื่น	ค่าใช้จ่ายทั้งหมด	รายได้สุทธิ	ค่าจ้าง
3	ACCOUNT999	บัญชี	1	หญิง สานโรจ	30/3/2563	30,000.00	0	30,000.00	750	1,500.00	0	0	0	2,250.00	27,750.00	0
4	ACCOUNT999	บัญชี	2	ชายชวกร อามนที	30/3/2563	55,000.00	0	55,000.00	750	2,750.00	0	0	0	3,500.00	51,500.00	0
5	ACCOUNT999	บัญชี	3	ชาย สานโรจ	30/3/2563	67,000.00	0	67,000.00	750	3,350.00	0	3,101.67	0	7,201.67	59,798.33	0
6	ACCOUNT999	บัญชี	4	ดี สีทอง	30/3/2563	32,000.00	0	32,000.00	750	1,600.00	0	0	0	2,350.00	29,650.00	0
7	ACCOUNT999	บัญชี	41030148	สุมงคล	30/3/2563	0	50,000.00	50,000.00	0	0	0	0	0	0	50,000.00	0
8	ACCOUNT999	บัญชี	5	ชาย อังษวกร	30/3/2563	100,000.00	0	100,000.00	750	5,000.00	0	8,600.00	0	14,350.00	85,650.00	0
9	ACCOUNT999	บัญชี	50030477	นพพร	30/3/2563	0	8,000.00	8,000.00	0	0	0	0	0	0	8,000.00	0
10	ACCOUNT999	บัญชี	57102	อัญชลี วิเศษ	30/3/2563	16,950.00	0	16,950.00	0	0	0	508.5	0	508.5	16,441.50	0
11	ACCOUNT999	บัญชี	6	หญิง นพพร	30/3/2563	25,000.00	0	25,000.00	750	1,250.00	0	0	0	2,000.00	23,000.00	0
12	ACCOUNT999	บัญชี	6.2045E+14		30/3/2563	111,400.00	0	111,400.00	750	2,228.00	0	11,897.17	0	14,873.17	96,526.83	0
13	ACCOUNT999	บัญชี	7		30/3/2563	40,000.00	0	40,000.00	750	2,000.00	0	320.83	0	3,070.83	36,929.17	0
14						477,350.00	50,000.00	525,350.00	6,000.00	19,678.00	8.00	24,428.17	8.00	50,106.17	485,243.83	0
15	HK	ทีมควบคุมตลาด	53015		30/3/2563	100,890.00	0	100,890.00	750	0	0	9,826.67	0	10,576.67	90,313.33	0
16	HK	ทีมควบคุมตลาด	53021		30/3/2563	100,890.00	0	100,890.00	750	0	0	7,778.00	0	8,528.00	92,362.00	0
17	HK	ทีมควบคุมตลาด	54043		30/3/2563	107,070.00	0	107,070.00	750	0	0	11,371.67	0	12,121.67	94,948.33	0
18						308,850.00	0.00	308,850.00	2,250.00	8.00	0.00	28,676.34	0.00	31,226.34	277,623.66	0
19	Total					786,200.00	50,000.00	844,200.00	8,250.00	19,678.00	8.00	51,404.51	8.00	61,332.51	782,867.49	0

- พิมพ์ข้อมูลรายคน = No พิมพ์ยอดรวมแผนก = Yes พิมพ์ยอดรวมทั้งสิ้น = No

- สำหรับเทียบยอดรวมแผนก ยอดรวมทั้งสิ้น

A	B	C	D	G	H	I	L	M	N	O	P	Q	R	S	
1	รายงานรายได้ค่าใช้จ่ายแบบรายสัปดาห์														
2	จัดประเภท	ชื่อแผนก	จัดสรรพนักงาน	ชื่อ-นามสกุล	วันที่จ่าย	เงินเดือน	โบนัส	รายได้ทั้งหมด	เงินสมทบ	เงินสะสม	เงินกู้	ภาษี	ค่าใช้จ่ายอื่น	ค่าใช้จ่ายทั้งหมด	รายได้สุทธิ
3	ACCOUNT999	บัญชี	1	หญิง สานโรจ	30/3/2563	30,000.00	0	30,000.00	750	1,500.00	0	0	0	2,250.00	27,750.00
4	ACCOUNT999	บัญชี	2	ชายชวกร อามนที	30/3/2563	55,000.00	0	55,000.00	750	2,750.00	0	0	0	3,500.00	51,500.00
5	ACCOUNT999	บัญชี	3	ชาย สานโรจ	30/3/2563	67,000.00	0	67,000.00	750	3,350.00	0	3,101.67	0	7,201.67	59,798.33
6	ACCOUNT999	บัญชี	4	ดี สีทอง	30/3/2563	32,000.00	0	32,000.00	750	1,600.00	0	0	0	2,350.00	29,650.00
7	ACCOUNT999	บัญชี	41030148	สุมงคล	30/3/2563	0	50,000.00	50,000.00	0	0	0	0	0	0	50,000.00
8	ACCOUNT999	บัญชี	5	ชาย อังษวกร	30/3/2563	100,000.00	0	100,000.00	750	5,000.00	0	8,600.00	0	14,350.00	85,650.00
9	ACCOUNT999	บัญชี	50030477	นพพร	30/3/2563	0	8,000.00	8,000.00	0	0	0	0	0	0	8,000.00
10	ACCOUNT999	บัญชี	57102	อัญชลี วิเศษ	30/3/2563	16,950.00	0	16,950.00	0	0	0	508.5	0	508.5	16,441.50
11	ACCOUNT999	บัญชี	6	หญิง นพพร	30/3/2563	25,000.00	0	25,000.00	750	1,250.00	0	0	0	2,000.00	23,000.00
12	ACCOUNT999	บัญชี	6.2045E+14		30/3/2563	111,400.00	0	111,400.00	750	2,228.00	0	11,897.17	0	14,873.17	96,526.83
13	ACCOUNT999	บัญชี	7		30/3/2563	40,000.00	0	40,000.00	750	2,000.00	0	320.83	0	3,070.83	36,929.17
14						477,350.00	50,000.00	525,350.00	6,000.00	19,678.00	8.00	24,428.17	8.00	50,106.17	485,243.83
15	HK	ทีมควบคุมตลาด	53015		30/3/2563	100,890.00	0	100,890.00	750	0	0	9,826.67	0	10,576.67	90,313.33
16	HK	ทีมควบคุมตลาด	53021		30/3/2563	100,890.00	0	100,890.00	750	0	0	7,778.00	0	8,528.00	92,362.00
17	HK	ทีมควบคุมตลาด	54043		30/3/2563	107,070.00	0	107,070.00	750	0	0	11,371.67	0	12,121.67	94,948.33
18						308,850.00	0.00	308,850.00	2,250.00	8.00	0.00	28,676.34	0.00	31,226.34	277,623.66
19	Total					786,200.00	50,000.00	844,200.00	8,250.00	19,678.00	8.00	51,404.51	8.00	61,332.51	782,867.49

- แบบรายงาน = 1 แบบสรุป

A	B	C	D	E	F	G	H	I	L	M	N	O	P	Q	R	S
1	รายงานรายได้ค่าใช้จ่ายงบกลาง															
2	รหัสแผนก	ชื่อแผนก	รหัสสาขา	รอบที่จ่าย	จำนวนพนักงาน	เฉลี่ยต่อคน	เงินเดือน	โบนัส	รายได้ทั้งหมด	เงินสมทบ	เงินสะสม	เงินกู้	ภาษี	ค่าใช้จ่ายอื่น	ค่าใช้จ่ายทั้งหมด	รายได้สุทธิ
3	ACCOUNT999	บัญชี		30/3/2563	11	485,243.83	477,350.00	58,000.00	335,350.00	6,090.00	19,678.00	0	24,428.17	0	30,106.17	485,243.83
4	HK	ศึกษารวมสาขา		30/3/2563	3	277,623.66	208,850.00	0	208,850.00	2,250.00	0	0	28,976.34	0	31,226.34	277,623.66

- แบบรายงาน = 2 แบบแจกแจง

A	B	C	D	E	F	G	H	I	L	M	N	O	P	Q	R	S
1	รายงานรายได้ค่าใช้จ่ายงบกลาง															
2	รหัสแผนก	ชื่อแผนก	รหัสสาขา	รอบที่จ่าย	จำนวนพนักงาน	เฉลี่ยต่อคน	เงินเดือน	โบนัส	รายได้ทั้งหมด	เงินสมทบ	เงินสะสม	เงินกู้	ภาษี	ค่าใช้จ่ายอื่น	ค่าใช้จ่ายทั้งหมด	รายได้สุทธิ
3	ACCOUNT999	บัญชี		30/3/2563	11	485,243.83	477,350.00	58,000.00	335,350.00	6,090.00	19,678.00	0	24,428.17	0	30,106.17	485,243.83
4	HK	ศึกษารวมสาขา		30/3/2563	3	277,623.66	208,850.00	0	208,850.00	2,250.00	0	0	28,976.34	0	31,226.34	277,623.66

- พิมพ์ข้อมูลรายคน = No พิมพ์ยอดรวมแผนก = Nos พิมพ์ยอดรวมทั้งสิ้น = Yes

- แบบรายงาน = 1 แบบสรุป

A	B	C	D	E	F	G	H	I	L	M	N	O	P	Q	R	S
1	รายงานรายได้ค่าใช้จ่ายงบกลาง															
2	รหัสแผนก	ชื่อแผนก	รหัสสาขา	รอบที่จ่าย	จำนวนพนักงาน	เฉลี่ยต่อคน	เงินเดือน	โบนัส	รายได้ทั้งหมด	เงินสมทบ	เงินสะสม	เงินกู้	ภาษี	ค่าใช้จ่ายอื่น	ค่าใช้จ่ายทั้งหมด	รายได้สุทธิ
3	ACCOUNT999	บัญชี		30/3/2563	14	762,867.49	766,200.00	58,000.00	844,200.00	9,250.00	15,678.00	0	53,404.51	0	81,332.51	762,867.49

- แบบรายงาน = 2 แบบแจกแจง

A	B	C	D	E	F	G	H	I	L	M	N	O	P	Q	R	S
1	รายงานรายได้ค่าใช้จ่ายงบกลาง															
2	รหัสแผนก	ชื่อแผนก	รหัสสาขา	รอบที่จ่าย	จำนวนพนักงาน	เฉลี่ยต่อคน	เงินเดือน	โบนัส	รายได้ทั้งหมด	เงินสมทบ	เงินสะสม	เงินกู้	ภาษี	ค่าใช้จ่ายอื่น	ค่าใช้จ่ายทั้งหมด	รายได้สุทธิ
3	ACCOUNT999	บัญชี		30/3/2563	14	762,867.49	766,200.00	58,000.00	844,200.00	9,250.00	15,678.00	0	53,404.51	0	81,332.51	762,867.49

- รายงาน ประจำปี

- พิมพ์ข้อมูลรายคน = Yes พิมพ์ยอดรวมแผนก = No พิมพ์ยอดรวมทั้งสิ้น = No

- แบบรายงาน = 1 แบบสรุป

A	B	C	D	E	F	G	H	I	K	L	M	N	O	P	Q	R	S
1	รายงานรายได้ค่าใช้จ่ายงบกลาง																
2	รหัสแผนก	ชื่อแผนก	รหัสสาขา	ชื่อ-นามสกุล	รอบที่จ่าย	เงินเดือน	โบนัส	รายได้อื่น	รายได้ทั้งหมด	เงินสมทบ	เงินสะสม	เงินกู้	ภาษี	ค่าใช้จ่ายอื่น	ค่าใช้จ่ายทั้งหมด	รายได้สุทธิ	ค่าจ้าง
3	ACCOUNT999	บัญชี		1 พันธ์ สมใจ	30/3/2563	90,000.00	0	0	90,000.00	2,250.00	4,500.00	0	0	0	6,750.00	83,250.00	
4	ACCOUNT999	บัญชี		2 ปานชน งามแท้	30/3/2563	165,000.00	0	0	165,000.00	2,250.00	8,250.00	0	0	0	10,500.00	154,500.00	
5	ACCOUNT999	บัญชี		3 ปาน สานใจ	30/3/2563	201,000.00	0	0	201,000.00	2,250.00	10,050.00	0	9,305.01	0	21,605.01	179,394.99	
6	ACCOUNT999	บัญชี		4 สี่ สีงาม	30/3/2563	96,000.00	0	0	96,000.00	2,250.00	4,800.00	0	0	0	7,050.00	88,950.00	
7	ACCOUNT999	บัญชี	41030148	สมใจ	30/3/2563	0	50,000.00	0	50,000.00	0	0	0	250	0	250	49,750.00	
8	ACCOUNT999	บัญชี		5 คำ จำนง	30/3/2563	300,000.00	0	0	300,000.00	2,250.00	15,000.00	0	25,800.00	0	43,050.00	256,950.00	
9	ACCOUNT999	บัญชี		50030477	สมใจ	30/3/2563	0	8,000.00	8,000.00	0	0	0	108.32	0	108.32	7,891.68	
10	ACCOUNT999	บัญชี		571075 วิไลชัย เทพ	30/3/2563	30,000.00	0	5,338.00	35,338.00	750	0	0	1,321.50	0	2,275.50	33,062.50	
11	ACCOUNT999	บัญชี		6 ปาน นนสาทร	30/3/2563	75,000.00	0	0	75,000.00	2,250.00	3,750.00	0	0	0	6,000.00	68,000.00	

- แบบรายงาน = 2 แบบแจกแจง

A	B	C	D	E	F	G	H	I	J	K	L	M	N	O	P	Q	R	S
1	รายงานรายได้ค่าใช้จ่ายงบกลาง																	
2	รหัสแผนก	ชื่อแผนก	รหัสสาขา	ชื่อ-นามสกุล	รอบที่จ่าย	เงินเดือน	โบนัส	ค่าตอบแทน	รายได้อื่น	รายได้ทั้งหมด	เงินสมทบ	เงินสะสม	เงินกู้	ภาษี	ค่าใช้จ่ายอื่น	ค่าใช้จ่ายทั้งหมด	รายได้สุทธิ	ค่าจ้าง
3	ACCOUNT999	บัญชี		1 พันธ์ สมใจ	30/3/2563	90,000.00	0	0	0	90,000.00	2,250.00	4,500.00	0	0	0	6,750.00	83,250.00	
4	ACCOUNT999	บัญชี		2 ปานชน งามแท้	30/3/2563	165,000.00	0	0	0	165,000.00	2,250.00	8,250.00	0	0	0	10,500.00	154,500.00	
5	ACCOUNT999	บัญชี		3 ปาน สานใจ	30/3/2563	201,000.00	0	0	0	201,000.00	2,250.00	10,050.00	0	9,305.01	0	21,605.01	179,394.99	
6	ACCOUNT999	บัญชี		4 สี่ สีงาม	30/3/2563	96,000.00	0	0	0	96,000.00	2,250.00	4,800.00	0	0	0	7,050.00	88,950.00	
7	ACCOUNT999	บัญชี	41030148	สมใจ	30/3/2563	0	50,000.00	0	0	50,000.00	0	0	0	250	0	250	49,750.00	
8	ACCOUNT999	บัญชี		5 คำ จำนง	30/3/2563	300,000.00	0	0	0	300,000.00	2,250.00	15,000.00	0	25,800.00	0	43,050.00	256,950.00	
9	ACCOUNT999	บัญชี		50030477	สมใจ	30/3/2563	0	8,000.00	0	8,000.00	0	0	0	108.32	0	108.32	7,891.68	
10	ACCOUNT999	บัญชี		571075 วิไลชัย เทพ	30/3/2563	30,000.00	0	5,338.00	3,238.00	38,338.00	750	0	0	1,321.50	0	2,275.50	33,062.50	
11	ACCOUNT999	บัญชี		6 ปาน นนสาทร	30/3/2563	75,000.00	0	0	0	75,000.00	2,250.00	3,750.00	0	0	0	6,000.00	68,000.00	
12	ACCOUNT999	บัญชี		6.20415E+14	30/3/2563	334,200.00	0	0	0	334,200.00	2,250.00	6,694.00	0	35,691.51	0	44,625.51	289,574.49	
13	ACCOUNT999	บัญชี		7	30/3/2563	120,000.00	0	0	0	120,000.00	2,250.00	6,000.00	0	952.49	0	5,212.49	110,787.51	
14	HK	ศึกษารวมสาขา		53013	30/3/2563	302,670.00	0	0	0	302,670.00	2,250.00	0	0	29,480.01	0	31,730.01	270,939.99	
15	HK	ศึกษารวมสาขา		52621	30/3/2563	302,670.00	0	0	0	302,670.00	2,250.00	0	0	23,334.00	0	25,584.00	277,086.00	
16	HK	ศึกษารวมสาขา		54643	30/3/2563	321,210.00	0	0	0	321,210.00	2,250.00	0	0	34,115.01	0	36,365.01	284,844.99	
17	HK	ศึกษารวมสาขา		60049	30/3/2563	60,640.00	0	0	0	60,640.00	750	0	0	2,030.67	0	2,780.67	57,859.33	
18	HK	ศึกษารวมสาขา		62000	30/3/2563	64,000.00	0	0	0	64,000.00	750	0	0	2,779.17	0	3,529.17	60,470.83	

- พิมพ์ข้อมูลรายคน = No พิมพ์ยอดรวมแผนก = Yes พิมพ์ยอดรวมทั้งสิ้น = No

- แบบรายงาน = 1 แบบสรุป

A	B	C	D	E	F	G	H	I	K	L	M	N	O	P	Q	R	S
1	รายงานรายได้ค่าใช้จ่ายงบกลาง																
2	รหัสแผนก	ชื่อแผนก	VNR	รอบที่จ่าย	จำนวนพนักงาน	เฉลี่ยต่อคน	เงินเดือน	โบนัส	รายได้อื่น	รายได้ทั้งหมด	เงินสมทบ	เงินสะสม	เงินกู้	ภาษี	ค่าใช้จ่ายอื่น	ค่าใช้จ่ายทั้งหมด	รายได้สุทธิ
3	ACCOUNT999	บัญชี		30/3/2563	11	1,243,870.17	1,432,050.00	58,000.00	5,338.00	1,495,389.00	18,750.00	59,694.00	0	73,694.83	151,418.83	1,343,970.17	
4	HK	ศึกษารวมสาขา		30/3/2563	5	951,201.14	1,051,190.00	0	0	1,051,190.00	8,250.00	0	0	91,738.00	99,988.00	951,201.14	

- แบบรายงาน = 2 แบบแจกแจง

A	B	C	D	E	F	G	H	I	K	L	M	N	O	P	Q	R	S
1	รายงานรายได้ค่าใช้จ่ายงบกลาง																
2	รหัสแผนก	ชื่อแผนก	VNR	รอบที่จ่าย	จำนวนพนักงาน	เฉลี่ยต่อคน	เงินเดือน	โบนัส	รายได้อื่น	รายได้ทั้งหมด	เงินสมทบ	เงินสะสม	เงินกู้	ภาษี	ค่าใช้จ่ายอื่น	ค่าใช้จ่ายทั้งหมด	รายได้สุทธิ
3	ACCOUNT999	บัญชี		30/3/2563	11	1,243,870.17	1,432,050.00	58,000.00	5,338.00	1,495,389.00	18,750.00	59,694.00	0	73,694.83	151,418.83	1,343,970.17	
4	HK	ศึกษารวมสาขา		30/3/2563	5	951,201.14	1,051,190.00	0	0	1,051,190.00	8,250.00	0	0	91,738.00	99,988.00	951,201.14	

- พิมพ์ข้อมูลรายคน = No พิมพ์ยอดรวมแผนก = Nos พิมพ์ยอดรวมทั้งสิ้น = Yes
 - แบบรายงาน = 1 แบบสรุป

	A	E	F	G	H	I	K	L	M	N	O	P	Q	R	S	
1	สาขาจันทบุรี															
2	รหัสฝ่าย	รอบที่จ่าย	จำนวนพนักงาน	เฉลี่ยต่อคน	เงินเดือน	โบนัส	รายได้อื่น	รายได้ทั้งหมด	เงินสมทบ	เงินสะสม	เงินกู้	ภาษี	ค่าใช้จ่ายอื่น	ค่าใช้จ่ายทั้งหมด	รายได้สุทธิ	
3		30/3/2563	16	2,295,171.31	2,483,240.00	58,000.00	0	5,339.00	2,546,579.00	27,000.00	59,034.00	0	165,373.69	0	251,407.69	2,295,171.31

- แบบรายงาน = 2 แบบแจกแจง

	A	E	F	G	H	I	J	K	L	M	N	O	P	Q	R	S	T
1	สาขาจันทบุรี																
2	รหัสฝ่าย	รอบที่จ่าย	จำนวนพนักงาน	เฉลี่ยต่อคน	เงินเดือน	โบนัส	ค่าล่วงเวลา	รายได้อื่น	รายได้ทั้งหมด	เงินสมทบ	เงินสะสม	เงินกู้	ภาษี	ค่าใช้จ่ายอื่น	ค่าใช้จ่ายทั้งหมด	รายได้สุทธิ	สาขา
3		30/3/2563	16	2,295,171.31	2,483,240.00	58,000.00	0	5,339.00	2,546,579.00	27,000.00	59,034.00	0	165,373.69	0	251,407.69	2,295,171.31	

6. หัวข้อ นำข้อมูลออกจาก GENiUS-PR for Windows version 10.16 เข้า GENiUS Pay Slip Online (DFM / การทำงานพิเศษต่างๆ / นำข้อมูลออกจาก GENiUS-PR for Windows version 10.16 เข้า GENiUS Pay Slip Online)

☐ รายละเอียด

- หากพนักงาน กำหนดประเภทการเสียกายีแบบ 4 = หัก ณ ที่จ่าย (ภ.ง.ด.3) ให้รายได้สุทธิ หักก่ายด้วย
- เพิ่มข้อมูลที่แก้ไข คือ Pay_Period Sum.CSV



☐ การทำงาน

- หลังแก้ไข

	A	B	C	D	E	R	S	T	U	V	W	X	Y	Z	AA	AB	AC
1	1	นาง	พริ้ง	สนใจ	Mrs.		30000	3.3243E+12	30000	2250	27750	90000	0	2250	4500	4500	
2	2	นางสาว	ชายอนงค์	งามแท้	Miss		55000	2.3432E+12	55000	3500	51500	165000	0	2250	8250	8250	
3	3	นางสาว	สาม	สามใจ	Miss		67000	3.2432E+11	67000	7201.67	59798.33	201000	9305.01	2250	10050	10050	
4	4	นาย	สี	สีเทา	Mr.		32000	3.4535E+12	32000	2350	29650	96000	0	2250	4800	4800	
5	41030148	นางสาว	สิมชุก		Miss		20000		50000	0	50000	500	250	0	0	0	
6	5	นาย	ดำ	ดำนาง	Mr.		100000	3.3432E+12	100000	14350	85650	300000	25800	2250	15000	15000	
7	50030477	นาง	นรชน		Mr.		5578		8000	0	8000	10000.33	100.32	0	0	0	
8	57102	นางสาว	อริสรา	ไพฑูริศ	Miss	SCB	16950	1.3417E+12	16950	508.5	16441.5	30000	1000	750	0	0	
9	6	นาง	กนก	พนัสชาญ	Mrs.		25000	3.4324E+12	25000	2000	23000	75000	0	2250	3750	3750	
10	7	นาง	เชนชน	เจ็ดสิบเจ็ด	Mrs.		40000	4.5345E+12	40000	3070.83	36929.17	120000	962.49	2250	6000	6000	

7. หัวข้อ คำนวณรายได้ภาษีประจำงวด (ประมวลผล / คำนวณรายได้ภาษีประจำงวด)

☐ รายละเอียด

- คำนวณภาษีแบบ 4 หัก ณ ที่จ่าย (ภ.ง.ด.3) กรณีมีรายได้ไม่คิดภาษี โปรแกรมจะแสดง รายได้มาตรา 40 (7) คิดโดยแสดงยอดรวมรายได้ที่ไม่คิดภาษีด้วย เช่น เงินเดือน 14,000 รายได้ไม่คิดภาษี 5000 ที่ถูกต้องแสดงรายได้มาตรา 40(7) 14,000 บาท ภาษีมาตรา 40 (7) 420 บาท และ รายได้ไม่คิดภาษี 5000 บาท

- จำนวนภาษีแบบ 4 หัก ณ ที่จ่าย (ภงด.3) กรณีมีรายได้ไม่คิดภาษี โปรแกรมคำนวณภาษี 3% ผิด โดยคำนวณ 3%ของรายได้ไม่คิดภาษี ซึ่งคำนวณพนักงานถูกเฉพาะคนแรก แต่คนถัดไปทั้งหมด จะคิดผิด
 อย. นนท์ คนแรกถูก แต่คนถัดลงมาผิดหมด เช่นวริศ เงินเดือน 15,000 รายได้ไม่คิดภาษี 5000 ภาษีมาตรา 40 (7) 300 บาท ที่ถูกต้อง 450 บาท (ถ้าเลือกจำนวนที่ละคน จะคิดภาษีถูก)

☐ การแก้ไข

View ข้อมูลพนักงาน (Dept-Emp)

รหัสแผนก	รหัสพนักงาน	เลขประจำตัวประชาชน	ชื่อ	ตำแหน่ง
MGT	2323	1531461321643	ฉัตรชัย	นายก
MGT	41030148		วริศ	กรรมการ
MGT	62005	3102000548	วิมลดา	ช่างสี
MGT	62007	3102000548723	สมศักดิ์	ช่างสี
MGT	62008	3102044556455	วิชัย	ช่างสี
QAM	50030477		สมชาย	ช่างสี
QAM	62001	4345555656333	อาทิตย์	ช่างสี
QAM	62002	6765666866666	นภาพร	ช่างสี
QAM	62003	5677777777777	สุวิภา	ช่างสี

ข้อมูลรายชื่อกฎหมาย (ปฏิทิน/เงินเดือน)

รหัสแผนก: MGT รหัสพนักงาน: 2323 วันที่ทำใบ: 10/12/2561 สาขา: บริษัท

ชื่อ (ไทย): 003 นาย ชื่อ (อังกฤษ): Mr. Pitsak ชื่อ (โรมัน): Pitsak

ตำแหน่ง: ผู้จัดการ

วันที่	เดือน	รายได้/หัก	เงินต้น	รายได้	หักภาษี	ส่วนลด	เงินได้	หัก	เงินต้น	เงินได้
รายได้สุทธิ (รวมเงินได้หัก) รวมเงินได้ไม่หัก (รวมเงินได้หัก)										
ส่วนต่อหัว										
รายได้ประเภท 40(1)		10.00		0.00			10.00		0.00	10.00
รายได้ประเภท 40(2)		0.00		0.00			0.00		0.00	0.00
รายได้ประเภท 40(1)		0.00		0.00			0.00		0.00	0.00
รายได้ประเภท 40(2)		0.00		0.00			0.00		0.00	0.00
รายได้ประเภท 5		1,000.00		0.00			1,000.00		0.00	1,000.00
ภาษีเงินได้				0.00					0.00	0.00
หักลด				0.00					0.00	0.00
รายได้สุทธิ 40(7)		30,000.00		0.00			30,000.00		0.00	30,000.00
หักลด 40(7)		900.00		0.00			900.00		0.00	900.00

ข้อมูลรายชื่อกฎหมาย (ปฏิทิน/เงินเดือน)

รหัสแผนก: MGT รหัสพนักงาน: 2323 วันที่ทำใบ: 10/12/2561 สาขา: บริษัท

ชื่อ (ไทย): 003 นาย ชื่อ (อังกฤษ): Mr. Pitsak ชื่อ (โรมัน): Pitsak

ตำแหน่ง: ผู้จัดการ

วันที่	เดือน	รายได้/หัก	เงินต้น	รายได้	หักภาษี	ส่วนลด	เงินได้	หัก	เงินต้น	เงินได้
เงินต้น, หัก และภาษี										
ส่วนต่อหัว										
เงินต้น		10,000.00		0.00			10,000.00		0.00	10,000.00
หักลดเงินต้นตามรายได้หัก		900.00		0.00			900.00		0.00	900.00
หักลด		0.00		0.00			0.00		0.00	0.00
หักลดเงินต้น		0.00		0.00			0.00		0.00	0.00

ข้อมูลระบบเดิม: MGT, บริษัททั่วไป, 00/12/2561, สาขา: กรุงเทพฯ, 003, Mr. Frank, Mr. Manop, 0

ประเภท	รายได้ที่ส่งรวม	ส่งส่งรวม	ส่งส่งสิ้น	ส่งส่ง0
Inc 2NF (B) *	0.00	0.00	0.00	0.00
Inc 4NTax (B) *	100.00	1,000.00	0.00	0.00
Inc 2NF (C) *	0.00	0.00	0.00	0.00
Inc 5NF (C) *	0.00	0.00	0.00	0.00
Inc 5NTax (C) *	0.00	0.00	0.00	0.00

หมายเหตุ: * - ในเดือน, ** - ในเดือนก่อนหน้า, *** - ในเดือนก่อนหน้า 2 เดือน

ข้อมูลระบบเดิม: QAM, Quality Assurance Management, 00/01/2560, สาขา: โฉม, 003, Mr. Manop, Mr. Frank, 0

ประเภท	ส่งส่งรวม	ส่งส่งสิ้น	ส่งส่ง0
รายได้ส่งส่ง 40(1)	100	0.00	191,742.29
รายได้ส่งส่ง 40(2)	0.00	0.00	0.00
รายได้ส่งส่ง 40(1)	0.00	0.00	0.00
รายได้ส่งส่ง 40(2)	0.00	0.00	0.00
รายได้ส่งส่ง	1,521.45	0.00	0.00
รายได้ส่งส่ง	0.00	0.00	0.00
ส่งส่ง	0.00	0.00	261,420.39
รายได้ส่งส่ง 40(7)	27,646.19	0.00	0.00
รายได้ส่งส่ง 40(7)	829.36	0.00	0.00

ข้อมูลระบบเดิม: QAM, Quality Assurance Management, 00/01/2560, สาขา: โฉม, 003, Mr. Manop, Mr. Frank, 0

ประเภท	ส่งส่งรวม	ส่งส่งสิ้น	ส่งส่ง0
เงินเดือน	27,646.19	0.00	191,742.29
รายได้ส่งส่ง	829.36	0.00	0.00
โบนัส	0.00	0.00	0.00
รายได้ส่งส่ง	0.00	0.00	0.00

Quality Assurance Management

วันที่: 30/01/2560

ประเภท	รายได้รวม	ส่วนลดรวม	ส่วนต่อต้น	ส่วนต่อท้าย
Inc 3 (Tax (B) *	1,245.00	0.00	0.00	0.00
Inc 3/F (F) *	0.00	0.00	0.00	0.00
Inc 5/4/F (F) *	0.00	0.00	0.00	0.00
Inc 6/4/Tax (F) *	1.00	275.45	0.00	0.00
Inc 7/F (B)		0.00	0.00	0.00

8. หัวข้อ เกี่ยวกับโปรแกรม (เมนู ช่วยเหลือ / เกี่ยวกับโปรแกรม)
- รายละเอียด
 - เปลี่ยนข้อความแสดงเวอร์ชันของโปรแกรมเป็น 18.00
 - จอภาพ
 - ภาษาไทย



ลงชื่อผู้อนุมัติ :

(นางสาวเพ็ญจิตร ทูอาราระพงค์)

ตำแหน่ง :

ผู้ปรึกษาด้านธุรกิจ

วันที่ :

1/9/2565