

รายละเอียดการเปลี่ยนแปลงโปรแกรม

เลขที่เอกสาร

R&DPD-PRWIN-22001

โปรแกรม : ThaiSoftware GENiUS PR for Windows

เวอร์ชัน : 17.01

เรื่อง : การปรับปรุงแก้ไข โปรแกรม

รายละเอียด :

ระบบบัญชีเงินเดือน (PR 17.01)

หัวข้อที่มีการเพิ่ม / ปรับปรุง

1. เรื่อง ปรับปรุงการนำข้อมูลที่อยู่ปัจจุบันของพนักงานขึ้น ภ.ง.ด.1ก
2. เรื่อง ปรับปรุงรูปแบบฟอร์ม ภ.ง.ด.91
3. เรื่อง แก้ไขการคำนวณลดหย่อนบุตร กรณีบุตร คนที่ 1 เกิดหลังปีพ.ศ. 2561 ระบบไม่คำนวณลดหย่อนบุตรให้
4. เรื่อง เพิ่มลดหย่อน SSF ไม่เกิน 200,000 บาท

หมายเหตุ ข้อ 1 และ 2 กองทุน SSFX ทำการปรับปรุงหัวข้อต่อไปนี้

- กำหนดอัตราค่าลดหย่อน
- รายงานอัตราค่าลดหย่อน
- บันทึกรายละเอียดพนักงาน (เพิ่ม)
- บันทึกรายละเอียดพนักงาน (แก้ไข / ลบ / สอบถาม)
- บันทึกค่าลดหย่อนอื่น (พนักงาน)
- รายงานรายละเอียดพนักงาน
- รายงานการบันทึกการลดหย่อนของพนักงาน
- รายงานแบบลดหย่อน (ล.ย.01)
- จำนวนรายได้ภาษีประจำงวด
- จำนวนรายได้ภาษีประจำงวด 2 อัตรา
- ทดสอบการคำนวณรายได้ภาษี
- ประมวลการรายการภาษี (ภงด91)
- รายงานประมวลการภาษี
- รายงาน ภ.ง.ด.91

5. เรื่อง ปรับปรุง รายงานใบจ่ายเงินเดือนย้อนหลัง ให้แสดงรายได้สุทธิด้านซ้ายด้วย
6. เรื่อง ปรับปรุงรายงานกองทุนสำรองเลี้ยงชีพ ให้สามารถเลือกพิมพ์เฉพาะยอดรวมได้ และ กรณีเลือกพิมพ์แบบ Excel ให้แสดงเงินเดือนจริงที่ได้รับ ไม่ใช่เงินเดือนปัจจุบัน
7. เรื่อง ปรับปรุง Format เงินสะสม ธนาคารกรุงเทพ ต้องการให้แสดงเลขประจำตัวผู้เสียภาษี เป็นค่าว่าง จากเดิมที่แสดงค่า 00000
8. เรื่อง ปรับปรุง กรณีกำหนดประเภทรายได้ 3 = ไม่คิดภาษี และกำหนดวิธีคำนวณภาษีแบบ 3= หัก ณ ที่จ่าย 3% ไม่ต้องนำรายได้ประเภทนี้ไปคำนวณภาษีด้วย
9. เรื่อง ปรับปรุงการคำนวณ ค่าจ้างรายเดือน กรณีจ่าย 2 อัตรา และทำงานไม่เต็มเดือน ให้คำนวณจากจำนวนวันทำงานจริง
10. เรื่อง เพิ่มรูปแบบรายงานการบันทึกลดหย่อนพนักงาน และเพิ่มรายงาน Excel File

ระบบบัญชีเงินเดือน (PR 17.01)

หัวข้อการทำงานที่มีการเพิ่มใหม่ / ปรับปรุง

1. หัวข้อ รายงาน ภ.ง.ด.1ก (รายงาน / ประจำปี / รายงาน ภ.ง.ด.1ก)

☐ รายละเอียด

- แก้ไขการทำงานหัวข้อ ยื่นผ่านอินเทอร์เน็ต และเตรียมคัสเก็ต
- เนื่องจากการเปลี่ยนแปลงรูปแบบการนำส่งข้อมูล ภ.ง.ด.1ก ในส่วนที่อยู่ โดยแยกส่วนของ ตำบล อำเภอ จังหวัด และรหัสไปรษณีย์เป็นแต่ละฟิลด์ แต่เนื่องจากผู้ใช้มีการบันทึกข้อมูลที่อยู่หลายรูปแบบ ทำให้โปรแกรมเดิมไม่รองรับ จึงต้องทำการแก้ไขให้รองรับรูปแบบการบันทึกของผู้ใช้ โดยการตรวจสอบเงื่อนไขการบันทึกข้อมูลที่อยู่ปัจจุบันเพิ่ม และในส่วนที่การตรวจสอบเงื่อนไขไม่รองรับ จึงเพิ่มโปรแกรมแก้ไขที่อยู่ปัจจุบันให้ผู้ใช้สามารถทำการแก้ไขได้ง่ายขึ้น

☐ จอภาพ

- เมื่อเลือกการทำงาน “ยื่นผ่านอินเทอร์เน็ต” หรือ “เตรียมคัสเก็ต” จะแสดงจอภาพ

- เขต หรืออำเภอ กำหนดด้วยข้อความ : อ. อำเภอ เขต
- จังหวัด กำหนดด้วยข้อความ: จ. จังหวัด กรุงเทพ กทม.
- รหัสไปรษณีย์ ตรวจสอบจากตัวเลขอารบิก 5 อักขระ
- กรณีไม่มีข้อความดังกล่าว จะไม่สามารถแยกฟิลด์ให้ได้ ทำให้ไม่สามารถนำส่งข้อมูลได้ ผู้ใช้จะต้องทำการแก้ไขรูปแบบการบันทึกที่อยู่ ในหัวข้อ “แก้ไขที่อยู่ปัจจุบัน”

ตัวอย่างการบันทึกที่ถูกต้อง กรณีบันทึกข้อมูลที่อยู่ 1 - 3 และรหัสอำเภอในระบบ (ระบบจะแสดงอำเภอ จังหวัด รหัสไปรษณีย์ให้)

ลำดับ	ที่อยู่1	ที่อยู่2	ที่อยู่3	รหัสอำเภอ	อำเภอ	จังหวัด	รหัสไปรษณีย์
1	101 ซอยร่มเกล้า ถ.เพชรเกษม บางแคเหนือ			11111	บางแค	กรุงเทพ	10160
2	202 ซอยร่มเกล้า	ถ.เพชรเกษม บางแคเหนือ		11111	บางแค	กรุงเทพ	10160
3	303 ซอยร่มเกล้าถ.เพชรเกษม	บางแคเหนือ		11111	บางแค	กรุงเทพ	10160
4	404 ซอยร่มเกล้า	ถ.เพชรเกษม	บางแคเหนือ	11111	บางแค	กรุงเทพ	10160
5	505	ซอยร่มเกล้า	ถ.เพชรเกษม บางแคเหนือ	11111	บางแค	กรุงเทพ	10160
6	111 ซอย ร่มเกล้า ถ.บางกรวย ไทรน้อย บางรักพัฒนา			12121	บางบัวทอง	นนทบุรี	11110
7	222 ซอย ร่มเกล้า	ถ.บางกรวยไทรน้อย บางรักพัฒนา		12121	บางบัวทอง	นนทบุรี	11110
8	333 ซอย ร่มเกล้า ถ.บางกรวย ไทรน้อย	บางรักพัฒนา		12121	บางบัวทอง	นนทบุรี	11110
9	444 ซอย ร่มเกล้า	ถ.บางกรวยไทรน้อย	บางรักพัฒนา	12121	บางบัวทอง	นนทบุรี	11110
10	555	ซอย ร่มเกล้า	ถ.บางกรวยไทรน้อย บางรักพัฒนา	12121	บางบัวทอง	นนทบุรี	11110

ตัวอย่างการบันทึกที่ถูกต้อง กรณีบันทึกข้อมูลที่อยู่ 1 - 3 แต่ไม่บันทึกรหัสอำเภอในระบบ เพื่อให้โปรแกรมแยกไฟล์ได้
ผู้ใช้งานจำเป็นต้องมีการกำหนดข้อความดังต่อไปนี้

- แขวง หรือตำบล กำหนดด้วยข้อความ : ต. ตำบล แขวง
- เขต หรืออำเภอ กำหนดด้วยข้อความ : อ. อำเภอ เขต
- จังหวัด กำหนดด้วยข้อความ: จ. จังหวัด กรุงเทพฯ กทม.
- รหัสไปรษณีย์ ตรวจสอบจากตัวเลขอารบิก 5 อักขระ

ลำดับ	ที่อยู่1	ที่อยู่2	ที่อยู่3	รหัส อำเภอ
11	1011 ซอยร่มเกล้า ถ.เพชรเกษม แขวงบางแค เหนือ เขตบางแค กรุงเทพฯ 10160			
12	2022 ซอยร่มเกล้า ถ.เพชรเกษม แขวงบางแค เหนือ	เขตบางแค กรุงเทพฯ 10160		
13	3033 ซอยร่มเกล้าถ.เพชรเกษม	แขวงบางแคเหนือ เขต บางแค	กรุงเทพฯ 10160	
14	4044 ซอยร่มเกล้า	ถ.เพชรเกษม แขวงบาง แคเหนือ	เขตบางแค กรุงเทพมหานคร 10160	
15	5055 ซอยร่มเกล้า ถ.เพชรเกษม	แขวงบางแคเหนือ	เขตบางแค กทม. 10160	
16	6066 ซอย ร่มเกล้า ถ.บางกรวยไทรน้อย ต.บางรัก พัฒนา อ.บางบัวทอง จ.นนทบุรี 11110			
17	7077 ซอย ร่มเกล้า ถ.บางกรวยไทรน้อย ตำบล บางรักพัฒนา อำเภอบางบัวทอง จังหวัดนนทบุรี 11110			
18	8088 ซอยร่มเกล้า ถ.บางกรวยไทรน้อย ต.บางรัก พัฒนา	อำเภอบางบัวทอง จังหวัดนนทบุรี 11110		
19	9099 ซอยร่มเกล้า ถ.บางกรวยไทรน้อย	ตำบลบางรักพัฒนา อ. บางบัวทอง	จ.นนทบุรี 11110	
20	1010 ซอยร่มเกล้า	ถ.บางกรวยไทรน้อย ต.บางรักพัฒนา	อ.บางบัวทอง จ.นนทบุรี 11110	
21	1011 ซอยร่มเกล้า ถ.บางกรวยไทรน้อย	ตำบลบางรักพัฒนา	อำเภอบางบัวทอง จังหวัด นนทบุรี 11110	

ตัวอย่างการบันทึกที่ **ไม่ถูกต้อง** กรณีไม่มีข้อความที่กำหนดดังกล่าว จะไม่สามารถแยกฟิลด์ให้ได้ หรือบันทึกข้อมูลซ้ำซ้อนกัน และบันทึกรหัสอำเภอในระบบด้วย ทำให้การแยกข้อมูลไม่ถูกต้อง ผู้ใช้จะต้องทำการแก้ไขรูปแบบการบันทึกที่อยู่ ในหัวข้อ “แก้ไขที่อยู่ปัจจุบัน”

ลำดับ	ที่อยู่1	ที่อยู่2	ที่อยู่3	รหัสอำเภอ	อำเภอ	จังหวัด	รหัสไปรษณีย์
22	4 ซอยร่มเกล้า ถ.เพชรเกษม บางแคเหนือ บางแค กรุงเทพฯ			11111	บางแค	กรุงเทพฯ	10160
23	5 ซอย ร่มเกล้า ถ.บางกรวยไทรน้อย	บางรักพัฒนา บางบัวทอง นนทบุรี		12121	บางบัวทอง	นนทบุรี	11110
23	6 ซอย ร่มเกล้า ถ.บางกรวยไทรน้อย	บางรักพัฒนา	บางบัวทอง นนทบุรี 11110	12121	บางบัวทอง	นนทบุรี	11110
24	11 ซอยร่มเกล้า ถ.เพชรเกษม บางแคเหนือ บางแค กรุงเทพฯ						
25	22 ซอยร่มเกล้า ถ.บางกรวยไทรน้อย	บางรักพัฒนา บางบัวทอง นนทบุรี					
26	33 ซอยร่มเกล้า ถ.บางกรวยไทรน้อย	บางรักพัฒนา บางบัวทอง	นนทบุรี ๑๑๑๑๐				

ข้อผิดพลาดที่พบ ทำให้ไม่สามารถแสดงข้อมูลได้ หรือแสดงข้อมูลซ้ำซ้อนไม่ถูกต้อง

ลำดับ	ที่อยู่1	ข้อผิดพลาดที่พบ	การแก้ไข
22	4 ซอยร่มเกล้า ถ.เพชรเกษม บางแคเหนือ บางแค กรุงเทพฯ	กรณีบันทึกรหัสอำเภอ ระบบไม่ตรวจสอบข้อความที่กำหนด แต่พบว่า ● บันทึกข้อมูลซ้ำซ้อน ในส่วน เขต จังหวัด	4 ซอยร่มเกล้า ถ.เพชรเกษม
23	5 ซอย ร่มเกล้า ถ.บางกรวยไทรน้อย บางรักพัฒนา บางบัวทอง นนทบุรี	กรณีบันทึกรหัสอำเภอ ระบบไม่ตรวจสอบข้อความที่กำหนด พบว่า ● บันทึกข้อมูลซ้ำซ้อน ในส่วน อำเภอ จังหวัด	5 ซอย ร่มเกล้า ถ.บางกรวยไทรน้อย บางรักพัฒนา
23	6 ซอย ร่มเกล้า ถ.บางกรวยไทรน้อย บางรักพัฒนา บาง	กรณีบันทึกรหัสอำเภอ ระบบไม่ตรวจสอบข้อความที่กำหนด พบว่า ● บันทึกข้อมูลซ้ำซ้อน ในส่วนอำเภอ	6 ซอย ร่มเกล้า ถ.บางกรวยไทรน้อย บางรักพัฒนา

	บัวทอง นนทบุรี 11110	จังหวัด รหัสไปรษณีย์	
24	11 ซอยร่วมเกล้า ถ. เพชรเกษม บางแค เหนือ บางแค กรุงเทพฯ	กรณีไม่บันทึกรหัสอำเภอ พบว่า <ul style="list-style-type: none"> ไม่มีข้อความที่กำหนด คือ ต. ตำบล แขวง อ. อำเภอ เขต ไม่มีข้อมูลรหัสไปรษณีย์ 	11 ซอยร่วมเกล้า ถ.เพชรเกษม แขวงบางแค เหนือ เขตบางแค กรุงเทพฯ
25	22 ซอยร่วมเกล้า ถ. บางกรวยไทรน้อย บางรักพัฒนา บาง บัวทอง นนทบุรี	กรณีไม่บันทึกรหัสอำเภอ พบว่า <ul style="list-style-type: none"> ไม่มีข้อความที่กำหนด คือ ต. ตำบล แขวง อ. อำเภอ เขต จ. จังหวัด กรุงเทพ กทม. ไม่มีข้อมูลรหัสไปรษณีย์ 	22 ซอย ร่วมเกล้า ถ.บางกรวยไทรน้อย ต. บางรักพัฒนา อ.บางบัวทอง จ.นนทบุรี 11110 หรือ 22 ซอย ร่วมเกล้า ถ.บางกรวยไทรน้อย ตำบลบางรักพัฒนา อำเภอบางบัวทอง จังหวัดนนทบุรี 11110
26	33 ซอยร่วมเกล้า ถ. บางกรวยไทรน้อย บางรักพัฒนา บาง บัวทอง นนทบุรี ๑๑๑๑๐	กรณีไม่บันทึกรหัสอำเภอ พบว่า <ul style="list-style-type: none"> ไม่มีข้อความที่กำหนด คือ ต. ตำบล แขวง อ. อำเภอ เขต จ. จังหวัด กรุงเทพ กทม. รหัสไปรษณีย์ ไม่ใช่ตัวเลขอารบิก 5 อักขระ 	33 ซอย ร่วมเกล้า ถ.บางกรวยไทรน้อย ต. บางรักพัฒนา อ.บางบัวทอง จ.นนทบุรี 11110 หรือ 33 ซอย ร่วมเกล้า ถ.บางกรวยไทรน้อย ตำบลบางรักพัฒนา อำเภอบางบัวทอง จังหวัดนนทบุรี 11110

2. หัวข้อ รายงาน ภ.ง.ด.91 (รายงาน / ประจำปี / รายงาน ภ.ง.ด.91)

□ รายละเอียด

แก้ไขแบบฟอร์ม ภ.ง.ด.91 ดังนี้

- รายการลดหย่อน ลำดับที่ 18. เงินลงทุนในหุ้น ให้รับค่าจากการบันทึกลดหย่อนในหัวข้อ
ค่าลงทุน หรือลงทุนในกิจการอุตสาหกรรมเป้าหมาย
- ยกเลิกแสดงรายการลดหย่อน ต่อไปนี้
 - การหักภาษีที่ได้รับยกเว้นจากการซื้อสังหาริมทรัพย์
 - เงินได้ที่จ่ายเพื่อซื้อสังหาริมทรัพย์
 - ค่าซื้อหน่วยลงทุน ในกองทุนรวมเพื่อการออม SSF (พิเศษ)
 - ค่าซื้อสินค้า หรือค่าบริการ (สินค้าและบริการในระบบภาษีมูลค่าเพิ่ม หนังสือที่อยู่ในรูป
ของข้อมูลอิเล็กทรอนิกส์ผ่านอินเทอร์เน็ต สินค้า OTOP)

หมายเหตุ ผู้ใช้จำเป็นต้องลบการบันทึกข้อมูลดังกล่าว ในจอภาพการบันทึกลดหย่อน มิฉะนั้น
จะมียอดหักลดหย่อน แต่ไม่แสดงให้เห็นในฟอร์ม ภ.ง.ด.91

□ จอภาพ

□ ตัวอย่างก่อนแก้ไข

● ส่วน ก.

บันทึกค่าลดหย่อนอื่นๆ

ข. รายการเงินได้ที่ได้รับยกเว้น

เงินสะสม กบข.	10,000.00	
เงินสะสมกองทุนสงเคราะห์ครูโรงเรียนเอกชน	20,000.00	
เงินได้ที่ได้รับยกเว้นภาษีเมื่ออายุ 65 ปีขึ้นไป	30,000.00	(ผู้มีเงินได้)
	40,000.00	(คู่สมรสผู้มีเงินได้รวมคำนวณภาษี)
เงินค่าชดเชยที่ได้รับยกเว้น	50,000.00	

ค. รายการลดหย่อนและยกเว้นหลังจากหักค่าใช้จ่าย

ลดหย่อนบิดามารดา อายุตั้งแต่ 60 ปีขึ้นไป เลขที่มีบัตรประชาชน

บิดาผู้มีเงินได้	<input checked="" type="checkbox"/>	66666666666666	มาตราผู้มีเงินได้	<input checked="" type="checkbox"/>	77777777777777
บิดาของคู่สมรสที่ไม่มีเงินได้	<input checked="" type="checkbox"/>	88888888888888	มาตราของคู่สมรสที่ไม่มีเงินได้	<input checked="" type="checkbox"/>	99999999999999

เมื่อประกันสุขภาพบิดามารดา 67,890.00 บิดาผู้มีเงินได้ มารดาผู้มีเงินได้
 บิดาคู่สมรส มารดาคู่สมรส

เมื่อประกันชีวิต (กรณีคู่สมรสไม่มีเงินได้)	11,000.00	เมื่อประกันชีวิตแบบบำนาญ	20,000.00
ค่าซื้อหน่วยลงทุนในกองทุน RMF	12,000.00	ค่าอุปการะเลี้ยงดูคนพิการหรือทุพพลภาพ	21,000.00
ค่าซื้อหน่วยลงทุนในกองทุน SSF	13,000.00	เงินได้ที่จ่ายเพื่อซื้อสิ่งทรากรมทรัพย์	0.00
ค่าซื้อหน่วยลงทุนในกองทุน SSFX	0.00	มูลค่าสิ่งทรากรมทรัพย์	0.00
เงินสะสมกองทุนการออมแห่งชาติ (NSF)	14,000.00	ค่าท่องเที่ยว - เมืองหลัก	0.00
ค่าซื้อและค่าติดตั้งระบบห้องโทรทัศนวงจรมติ	15,000.00	ค่าท่องเที่ยว - เมืองรอง	0.00
ค่าธรรมเนียมจากการรับชำระด้วยบัตรเครดิต	16,000.00	ค่าซื้อสินค้าหรือค่าบริการ - ยางล้อ	0.00
ค่าลงทุนหรือลงทุนในกิจการอุตสาหกรรมเป้าหมาย	17,000.00	ค่าซื้อสินค้าหรือค่าบริการ - พลังสื่อ	0.00
ค่าฝากครรภ์ และค่าคลอดบุตร	18,000.00	ค่าซื้อสินค้าหรือค่าบริการ - สินค้า OTOP	0.00
เงินบริจาคพรรคการเมือง	19,000.00	ค่าลดหย่อนอื่น	0.00

เงินสนับสนุนเพื่อการศึกษา 30,000.00 (2 เท่าของจำนวนเงินที่จ่ายจริง)
 มูลค่าสิ่งทรากรมทรัพย์ 0.00 ปีที่ซื้อสิ่งทรากรมทรัพย์
 ภาษีเงินได้ที่ได้รับยกเว้นจากการซื้อสิ่งทรากรมทรัพย์ 0.00

หมายเหตุ การบันทึกนี้ จะทำการจัดเก็บภาษีโดยอัตโนมัติ

ฟอร์มภาษาไทย

● ส่วน ก.

ผู้จ่ายภาษี 0-00000-00000-00-1
เลขประจำตัวผู้เสียภาษีอากร

ก **กรณีสถานประกอบการ**

1. เงินเดือน ค่าจ้าง บำนาญ ฯลฯ (รวมเงินได้ที่ได้รับยกเว้นตาม ข 5.)	4	8	9	5	2	6	6	6	
2. หัก เงิน ได้ที่ได้รับยกเว้น (ยกมาจาก ข 6.)	1	5	9	7	7	6	3	3	
3. คงเหลือ (1 - 2.)	3	2	9	7	5	0	3	3	
4. หัก ค่าใช้จ่าย (ร้อยละ 50 ของ 3. แต่ไม่เกินที่กฎหมายกำหนด)	1	0	0	0	0	0	0	0	
5. คงเหลือ (3. - 4.)	2	2	9	7	5	0	3	3	
6. หัก รายการลดหย่อนฯ (ยกมาจาก ใบแนบแสดงรายละเอียดรายการลดหย่อนและ ยกเว้นหลังจากหักค่าใช้จ่าย หรือจากรายละเอียดแบบ ภ.ง.ด.91 กรณีรวมคำนวณภาษี (ในรายละเอียดรายการลดหย่อนฯ))	4	9	5	2	0	0	0	0	
7. คงเหลือ (5. - 6.)	-	2	6	5	4	4	9	6	7
8. หัก เงินบริจาคสนับสนุนการศึกษาการกีฬาอื่นๆ (2 เท่าของจำนวนเงินที่จ่ายไปจริง แต่ไม่เกินร้อยละ 10 ของ 7.)									
9. คงเหลือ (7. - 8.)	-	2	6	5	4	4	9	6	7
10. หัก เงินบริจาค (ไม่เกินร้อยละ 10 ของ 9.)									
11. เงินได้สุทธิ (9. - 10.)	-	2	6	5	4	4	9	6	7
12. ภาษีคำนวณจากเงินได้สุทธิตาม 11.									
13. หัก ภาษีเงินได้หัก ณ ที่จ่าย									
14. คงเหลือ ภาษีที่ <input type="checkbox"/> ชำระเพิ่มเติม <input type="checkbox"/> ชำระไว้เกิน (หลักฐานแบบ 8., 10. และ 13. รวม.....ฉบับ)									
15. บวก ภาษีที่ชำระเพิ่มเติม (ยกมาจาก ค 6. ของใบแนบ (ถ้ามี))									
16. หัก ภาษีที่ชำระไว้เกิน (ยกมาจาก ค 7. ของใบแนบ (ถ้ามี))									
17. หัก ภาษีที่คำนวณได้ตามการขึ้นแบบ ภ.ง.ด.91 (กรณียื่นเพิ่มเติม)									
18. ภาษีที่ <input type="checkbox"/> ชำระเพิ่มเติม <input type="checkbox"/> ชำระไว้เกิน									
19. บวก เงินเพิ่ม (ถ้ามี)									
20. รวม ภาษีที่ <input type="checkbox"/> ชำระเพิ่มเติม <input type="checkbox"/> ชำระไว้เกิน									

● ส่วน รายการลดหย่อน

7. เบี้ยประกันชีวิต				4	6	0	0	0	0	0	0
เบี้ยประกันสุขภาพ											
เบี้ยประกันชีวิตแบบบำนาญ				2	0	0	0	0	0	0	0
8. เงินสะสมกองทุนสำรองเลี้ยงชีพ (ส่วนที่ไม่เกิน 10,000 บาท)				1	0	0	0	0	0	0	0
9. เงินสะสมกองทุนการออมแห่งชาติ				1	3	2	0	0	0	0	0
10. ค่าซื้อหน่วยลงทุนในกองทุนรวมเพื่อการเลี้ยงชีพ				1	2	0	0	0	0	0	0
11. ค่าซื้อหน่วยลงทุน ในกองทุนรวมเพื่อการออม SSF				1	3	0	0	0	0	0	0
12. ดอกเบี้ยเงินกู้ยืม เพื่อซื้อ ค่าซื้อหรือสร้างอาคารอยู่อาศัย				3	4	0	0	0	0	0	0
13. เงินสมทบกองทุนประกันสังคม					9	0	0	0	0	0	0
14. ค่าซื้อและค่าติดตั้งระบบกล้องโทรทัศน์วงจรปิด (เฉพาะเงินได้ตามมาตรา 40(5) (6) (7) หรือ (8) ในเขตพื้นที่นาเกลือทะเลสาบ)				1	5	0	0	0	0	0	0
15. ค่าธรรมเนียมจากการรับชำระ เงินด้วยบัตรเครดิต (เฉพาะเงินได้ตามมาตรา 40(5) (6) (7) หรือ (8) เท่านั้น)				3	2	0	0	0	0	0	0
16. ค่าฝากครรภ์และค่าคลอดบุตร				1	8	0	0	0	0	0	0
17. เงินบริจาคพรรคการเมือง				1	0	0	0	0	0	0	0
18. เงินลงทุนในหุ้น หรือการเป็นหุ้นส่วนเพื่อจัดตั้ง หรือเพิ่มทุนบริษัท หรือห้างหุ้นส่วนนิติบุคคล ที่ได้รับจดทะเบียนวิสาหกิจเพื่อสังคมและ ได้จดทะเบียนเป็นวิสาหกิจเพื่อสังคม						1	7	0	0	0	0
19. รวม (1. ถึง 18.) ยกไปกรอกในข้อ 11 2. ของแบบ ภ.ง.ด. 90 หรือยกไปกรอกใน ก 6. ของแบบ ภ.ง.ด. 91				4	9	5	2	0	0	0	0

หมายเหตุ รายการลดหย่อน ลำดับที่ 18. เงินลงทุนในหุ้น รับค่าจากการบันทึกลดหย่อนในหัวข้อ ค่าลงทุน หรือลงทุนในกิจการอุตสาหกรรมเป้าหมาย

3. หัวข้อ กำหนดอัตราค่าลดหย่อน (เริ่มต้นระบบงานใหม่ / กำหนดข้อมูลทั่วไป / กำหนดอัตราค่าลดหย่อน)

- ☐ รายละเอียด
 - แก้ไขข้อความ เพื่อรองรับการลดหย่อนเงินกองทุน SSFX
- ☐ จอภาพ

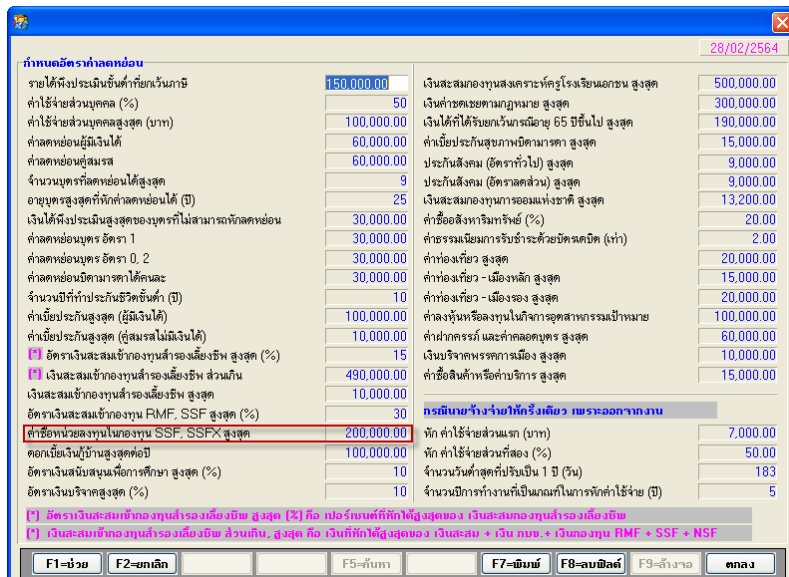

- ☐ รายงาน
 - เมื่อกดปุ่ม “พิมพ์” แสดงรายงานอัตราค่าลดหย่อน

คิวพัณฑ์	28/02/2564	รายงานอัตราค่าลดหย่อน	หน้าที	1
รายได้พึงประเมินขั้นค่าที่ยกเว้นภาษี			150,000.00	บาท
ค่าใช้จ่ายส่วนบุคคล (%)			50	%
ค่าใช้จ่ายส่วนบุคคลสูงสุด (บาท)			100,000.00	บาท
ค่าลดหย่อนผู้มีเงินได้			60,000.00	บาท
ค่าลดหย่อนคู่สมรส			60,000.00	บาท
จำนวนบุตรที่ลดหย่อนได้สูงสุด			9	คน
อายุบุตรสูงสุดที่หักค่าลดหย่อนได้ (ปี)			25	ปี
เงินได้พึงประเมินสูงสุดของบุตรที่ไม่สามารถหักลดหย่อน			30,000.00	บาท
ค่าลดหย่อนบุตร อัตรา 1			30,000.00	บาท
ค่าลดหย่อนบุตร อัตรา 0, 2			30,000.00	บาท
ค่าลดหย่อนบิดามารดาได้คนละ			30,000.00	บาท
จำนวนปีที่ทำประกันชีวิตขั้นค่า (ปี)			10	ปี
ค่าเบี้ยประกันสูงสุด (ผู้มีเงินได้)			100,000.00	บาท
ค่าเบี้ยประกันสูงสุด (คู่สมรสไม่มีเงินได้)			10,000.00	บาท
อัตราเงินสะสมเข้ากองทุนสำรองเลี้ยงชีพ สูงสุด (%)			15	%
เงินสะสมเข้ากองทุนสำรองเลี้ยงชีพ ส่วนเกิน			490,000.00	บาท
เงินสะสมเข้ากองทุนสำรองเลี้ยงชีพ สูงสุด			10,000.00	บาท
ประกันสังคม (อัตราทั่วไป) สูงสุด			9,000.00	บาท
ประกันสังคม (อัตราลดส่วน) สูงสุด			9,000.00	บาท
อัตราเงินสะสมเข้ากองทุน RMF, SSF สูงสุด (%)			30	%
ค่าชื้อหน่วยลงทุนในกองทุน SSF, SSFX สูงสุด			200,000.00	บาท
ดอกเบี้ยเงินกู้บ้านสูงสุดต่อปี			100,000.00	บาท
อัตราเงินสนับสนุนเพื่อการศึกษา สูงสุด (%)			10	%

4. หัวข้อ บันทึกรายละเอียดพนักงาน (เพิ่ม) (ข้อมูลพนักงาน / บันทึกรายละเอียดพนักงาน (เพิ่ม))

☐ รายละเอียด

- แก้ไขข้อความ เพื่อรองรับการลดหย่อนเงินกองทุน SSFX

☐ จอภาพ

- Tab”ลดหย่อน” เมื่อกดปุ่ม “ค่าลดหย่อนอื่นๆ” แก้ไขข้อความ ดังรูป

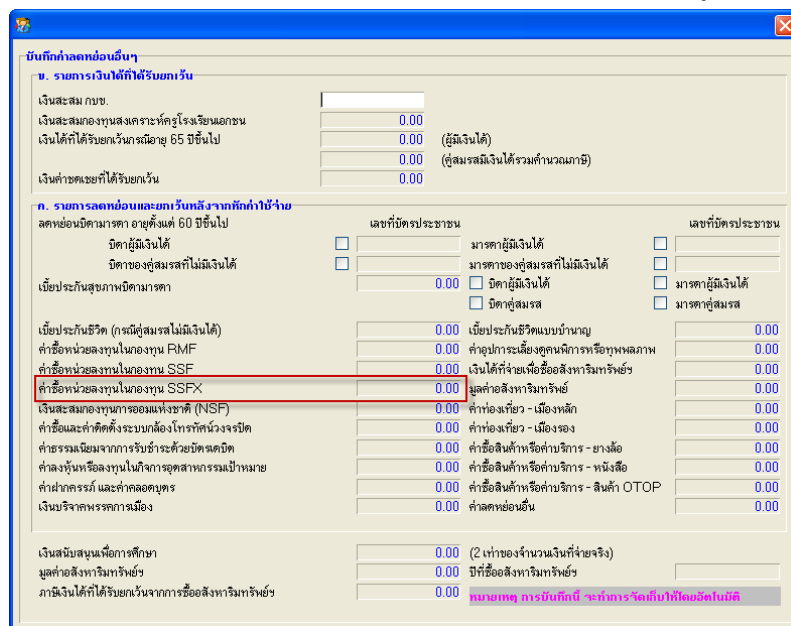

5. หัวข้อ รายงานรายละเอียดพนักงาน (รายงาน / ข้อมูลพนักงาน / รายงานรายละเอียดพนักงาน)

- รายละเอียด
 - แก้ไขข้อความ เพื่อรองรับการลดหย่อนเงินกองทุน SSFX
- จอภาพ

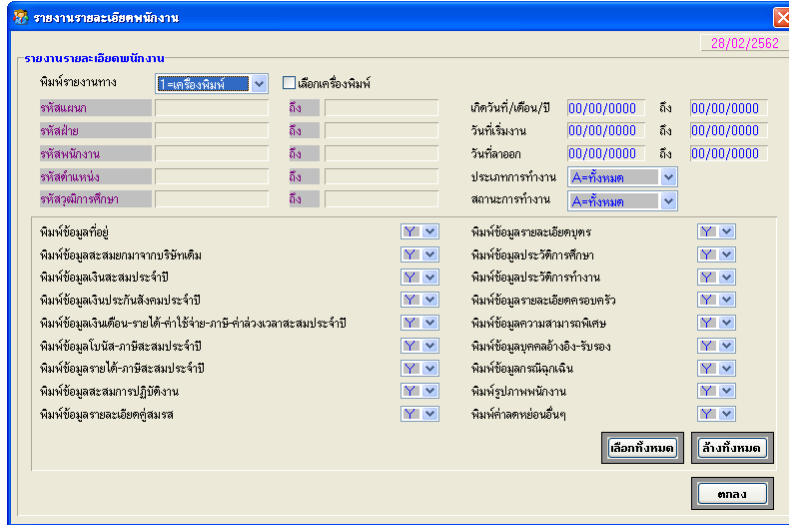

- รายงาน
 - ในส่วนค่าลดหย่อนอื่นๆ แก้ไขข้อความ
 - ภาษาไทย

	วันที่วันที่	28.02/2564	หน้าที่	2
ค่าลดหย่อนอื่นๆ				
เงินสะสม กบข.			เงินสะสมกองทุนสงเคราะห์ครูโรงเรียนเอกชน	
เงินได้ที่ได้รับยกเว้นกรณีอายุ 65 ปีขึ้นไป			(ผู้มีเงินได้)	
			(คู่สมรมีเงินได้รวมคำนวณภาษี)	
เงินค่าชดเชยที่ได้รับยกเว้น			(บิดาของผู้มีเงินได้)	
เลขที่บัตรประชาชน			(มารดาของผู้มีเงินได้)	
			(บิดาของคู่สมรสที่ไม่มีเงินได้)	
			(มารดาของคู่สมรสที่ไม่มีเงินได้)	
ลดหย่อนบิดามารดา อายุตั้งแต่ 60 ปีขึ้นไป	<input type="checkbox"/>	บิดาผู้มีเงินได้	<input type="checkbox"/>	มารดาผู้มีเงินได้
เบี้ยประกันสุขภาพบิดามารดา	<input type="checkbox"/>	บิดาคู่สมรส	<input type="checkbox"/>	มารดาคู่สมรส
	<input type="checkbox"/>	บิดาผู้มีเงินได้	<input type="checkbox"/>	มารดาคู่สมรส
	<input type="checkbox"/>	มารดาผู้มีเงินได้	<input type="checkbox"/>	บิดาคู่สมรส
	<input type="checkbox"/>	บิดาคู่สมรส	<input type="checkbox"/>	มารดาคู่สมรส
เบี้ยประกันชีวิต (กรณีคู่สมรสไม่มีเงินได้)	0.00		เบี้ยประกันชีวิตแบบบำนาญ	0.00
ค่าซื้อหน่วยลงทุนในกองทุน RMF	0.00		ค่าอุปการะเลี้ยงดูคนพิการหรือทุพพลภาพ	0.00
ค่าซื้อหน่วยลงทุนในกองทุน SSF	0.00		เงินได้ที่จ่ายเพื่อซื้ออสังหาริมทรัพย์	0.00
ค่าซื้อหน่วยลงทุนในกองทุน SSFX	10,000.00		มูลค่าอสังหาริมทรัพย์	0.00
เงินสะสมกองทุนการออมแห่งชาติ (NSF)	0.00		ค่าห้องเที่ยว - เมืองหลัก	0.00
ค่าซื้อและค่าติดตั้งระบบกล้องโทรทัศน์วงจรปิด	0.00		ค่าห้องเที่ยว - เมืองรอง	0.00
ค่าธรรมเนียมจากการรับชำระด้วยบัตรเครดิต	0.00		ค่าซื้อสินค้าหรือค่าบริการ - ยางล้อ	0.00
ค่าลงทุนหรือลงทุนในกิจการอุตสาหกรรมเป้าหมาย	0.00		ค่าซื้อสินค้าหรือค่าบริการ - หนังสือ	0.00
ค่าฝากครรภ์และค่าคลอดบุตร	0.00		ค่าซื้อสินค้าหรือค่าบริการ - สินค้า OTOP	0.00
เงินบริจาคพรรคการเมือง	0.00		ค่าลดหย่อนอื่น	
เงินสนับสนุนเพื่อการศึกษา	0.00 (2 เท่าของจำนวนเงินที่จ่ายจริง)		ปีที่ซื้ออสังหาริมทรัพย์	
มูลค่าอสังหาริมทรัพย์	0.00		ภาษีเงินได้ที่ได้รับยกเว้นจากการซื้ออสังหาริมทรัพย์	0.00

6. หัวข้อ รายงานการบันทึกรายการลดหย่อนของพนักงาน (รายงาน / ข้อมูลพนักงาน / รายงานการบันทึกรายการลดหย่อนของพนักงาน)

- รายละเอียด
 - แก้ไขข้อความ เพื่อรองรับการลดหย่อนเงินกองทุน SSFX
 - เพิ่ม การพิมพ์รายงานทาง Excel
- จอภาพ
 - เพิ่ม ตัวเลือกพิมพ์รายงานทาง 2 = Excel File

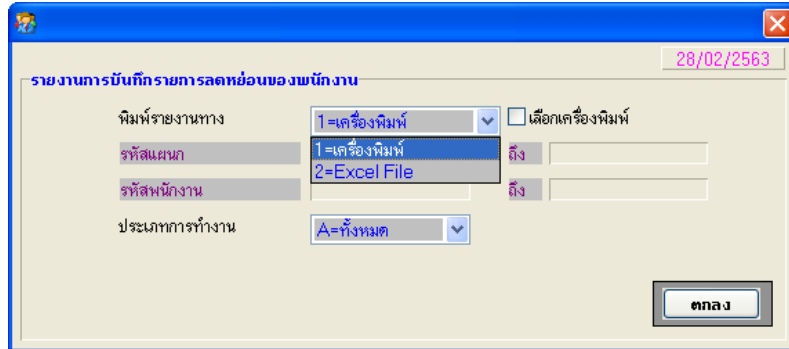

- รายงาน
 - ทางเครื่องพิมพ์ ในส่วนค่าลดหย่อนอื่นๆ แก้ไขข้อความ

รายงานการบันทึกรายการลดหย่อนของพนักงาน

พิมพ์วันที่ 28/02/2563

ชื่อ-นามสกุล นายพิทักษ์ บางเทศ

เลขประจำตัวประชาชน 1-5314-61321-64-3 เลขประจำตัวผู้เสียภาษี 1-5314-61321-64-3

ที่อยู่

โทรศัพท์

สถานภาพการสมรส

- โสด สมรส
 หย่า หม้าย

หัก ลดหย่อนบุตร คนละ 30,000 บาท จำนวน 1 คน 30,000.00
 คนละ บาท จำนวน คน 0.00

ลดหย่อนบิดามารดา อายุตั้งแต่ 60 ปีขึ้นไป (หักได้คนละ 30,000 บาท)

- บิดาผู้มีเงินได้ เลขที่มีตรประชาชน 0.00
 มารดาผู้มีเงินได้ เลขที่มีตรประชาชน 0.00
 บิดาของคู่สมรสที่ไม่มีเงินได้ เลขที่มีตรประชาชน 0.00
 มารดาของคู่สมรสที่ไม่มีเงินได้ เลขที่มีตรประชาชน 0.00

ค่าอุปการะเลี้ยงดูคนพิการหรือทุพพลภาพ 0.00

เบี้ยประกันสุขภาพบิดามารดา (หักได้เท่ากับผู้มีเงินได้จ่ายไปจริง แต่ไม่เกิน 15,000 บาท) 0.00

- บิดาผู้มีเงินได้ มารดาผู้มีเงินได้
 บิดาของคู่สมรสที่ไม่มีเงินได้ มารดาของคู่สมรสที่ไม่มีเงินได้

เบี้ยประกันชีวิตผู้มีเงินได้ 0.00

เบี้ยประกันชีวิต (กรณีคู่สมรสไม่มีเงินได้) 0.00

เบี้ยประกันชีวิตแบบบำนาญ 0.00

เงินสะสมกองทุนสำรองเลี้ยงชีพ (เฉพาะส่วนที่ไม่เกินร้อยละ 15 ของค่าจ้าง แต่ไม่เกิน 500,000 บาท) 5,843.75

เงินสะสมกองทุนการออมแห่งชาติ (NSF) 0.00

ค่าซื้อหน่วยลงทุนในกองทุน RMF (เฉพาะส่วนที่ไม่เกินร้อยละ 30 ของรายได้ โดยเมื่อรวมกับเงินสะสม 0.00

ที่จ่ายเข้ากองทุนสำรองเลี้ยงชีพ / กองทุน กบข. / กองทุนสงเคราะห์ ศักดิ์ศรีโรงเรียนเอกชนแล้ว ไม่เกิน 500,000 บาท

ค่าซื้อหน่วยลงทุนในกองทุน SSF (เฉพาะส่วนที่ไม่เกินร้อยละ 30 ของรายได้ แต่ไม่เกิน 200,000 บาท) 0.00

ค่าซื้อหน่วยลงทุนในกองทุน SSFX 10,000.00

ดอกเบี้ยเงินกู้บ้านต่อปี (ตามจ่ายจริง แต่ไม่เกิน 100,000 บาท) 0.00

เงิน ใต้ที่จ่ายเพื่อซื้ออสังหาริมทรัพย์ มูลค่าอสังหาริมทรัพย์ 0.00

เงินสมทบ 7,035.00

ค่าซื้อและค่าติดตั้งระบบกล้องโทรทัศน์วงจรปิด 0.00

ค่าธรรมเนียมจากการรับชำระด้วยบัตรเครดิต 0.00

- ปรับปรุงการคำนวณลดหย่อนบุตร กรณีบุตร คนที่ 1 เกิดหลังปีพ.ศ. 2561 ระบบไม่คำนวณลดหย่อนบุตรให้
- ปรับปรุง กรณีกำหนดประเภทรายได้ 3 = ไม่คิดภาษี และกำหนดวิธีคำนวณภาษีแบบ 4= หัก ณ ที่จ่าย 3% ไม่ต้องนำรายได้ประเภทนี้ไปคำนวณภาษีด้วย

□ จอภาพ

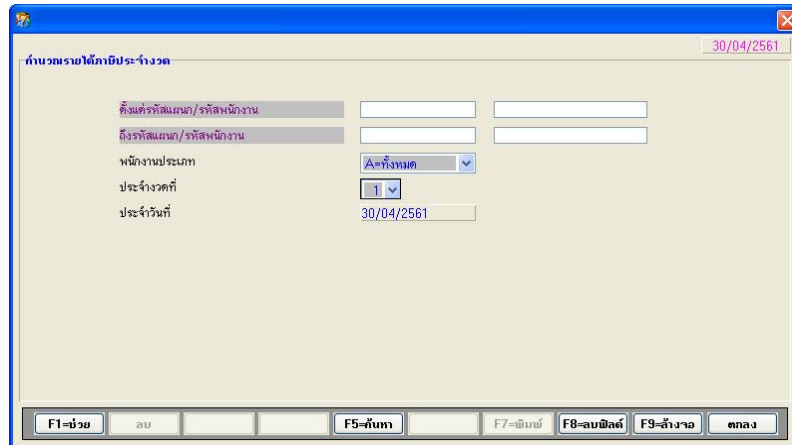

□ การทำงาน

- เพิ่มการคำนวณลดหย่อนบุตรคนที่ 1 ที่เกิดหลังปี 2561
- การคำนวณเงินกองทุน SSF กำหนดเงื่อนไข ดังนี้
 - กำหนด ค่าสูงสุดเป็น 200,000
 - หักได้ตามจริง สูงสุดไม่เกิน 200,000
 - ไม่นำไปรวมกันเพื่อการเกษียณอายุอื่นๆ

หมายเหตุ ***เงินกองทุนการออมเพื่อการเกษียณอายุอื่นๆ หมายถึง เงินกองทุนสำรองเลี้ยงชีพ เงินกองทุนรวม SSF เงินกองทุน RMF เงินกองทุนบำเหน็จบำนาญข้าราชการ (กบข.) เงินกองทุนสงเคราะห์ตามกฎหมายว่าด้วยโรงเรียนเอกชน กองทุนการออมแห่งชาติ (กอช.) เบี้ยประกันภัยสำหรับประกันชีวิตแบบบำนาญ

- ลำดับขั้นการคำนวณเงินกองทุนการออมเพื่อการเกษียณอายุอื่นๆ ไม่เกิน 500,000
 1. เงินกองทุนสำรองเลี้ยงชีพ ส่วนแรก (ไม่เกิน 10,000)
 2. เงินกองทุนสำรองเลี้ยงชีพ ส่วนที่สอง (ส่วนเกิน 10,000)
 3. เงินกองทุน RMF (30% แต่ไม่เกิน 500,000)
 4. เงินกองทุนบำเหน็จบำนาญข้าราชการ (กบข.)
 5. เงินกองทุนสงเคราะห์ครู ว่าด้วยโรงเรียนเอกชน (ไม่เกินค่าสูงสุด ในตารางลดหย่อน)
 6. เบี้ยประกันภัยสำหรับประกันชีวิตแบบบำนาญ (ไม่เกิน 15% ของเงินได้ สูงสุด 200,000)

หมายเหตุ จากเดิม พนักงานรายเดือน ไม่ต้องใส่จำนวนวันทำงาน ระบบจะคำนวณเงินเดือนให้ตามอัตราที่กำหนด ในเวอร์ชันนี้เปลี่ยนให้พนักงานรายเดือนทุกคน จำเป็นต้องใส่จำนวนวันทำงานของแต่ละอัตราเสมอ หากไม่บันทึกจำนวนวันทำงานปกติ จะไม่คำนวณเงินเดือนให้

□ จอภาพ

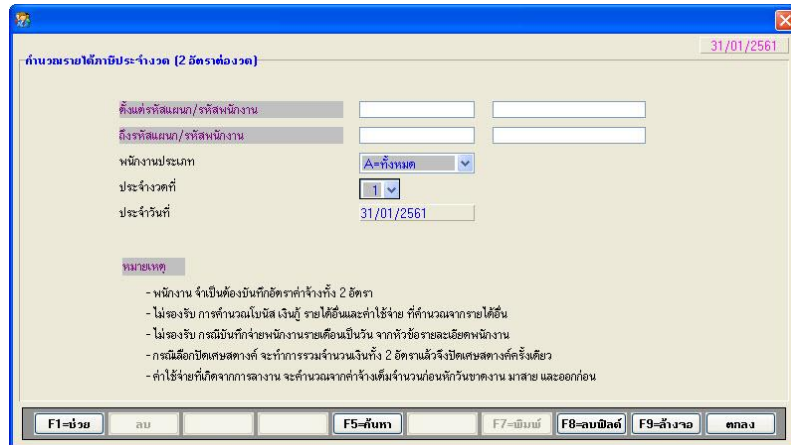

□ การทำงาน

- คู่มือหัวข้อ คำนวณรายได้ภาษีประจํางวด / การทำงาน

□ ตัวอย่าง กรณีคำนวณ ค่าจ้างรายเดือน กรณีจ่าย 2 อัตรา และทำงานไม่เต็มเดือน ให้คำนวณจากจำนวนวันทำงานจริง

- เงินเดือนอัตรา 1 = 30,000 บาทต่อเดือน (1,000 บาทต่อวัน) ทำงาน 10 วัน = 10,000 บาท
- เงินเดือนอัตรา 2 = 60,000 บาทต่อเดือน (2,000 บาทต่อวัน) ทำงาน 20 วัน = 40,000 บาท
- กรณีขาดงาน หรือการลาที่ต้องหักเงิน
 - อัตรา 1 ขาดงาน (หักเงินเข้าค่าใช้จ่าย) 1 วัน ต้องหัก $30,000/30 = 1,000$
 - อัตรา 2 ขาดงาน (หักเงินเข้าค่าใช้จ่าย) 1 วัน ต้องหัก $60,000/30 = 2,000$
 รวม 2 อัตรา หักขาดงาน (หักเงินเข้าค่าใช้จ่าย) = 3,000
 - อัตรา 2 ลางาน(หักเงิน) 2 วัน ต้องหัก $60,000/30 = 2,000 * 2 = 4,000$
 รวมเงินเดือนที่ได้รับ = $50,000 - 4,000 = 46,000$
 รวมค่าใช้จ่ายที่หัก = 3,000

บริษัท เมอร์ฟีแอนด์ซัน จำกัด
 รายงานรายได้-ค่าใช้จ่าย-ภาษี
 วันที่พิมพ์ 28/02/2563

รหัสแผนก	รหัสพนักงาน	ชื่อ-นามสกุล	อัตราค่าจ้าง	เงินเดือน	โบนัส	รายได้ทั้งหมด	เงินสมทบ	
		รายได้	Inc 1F	Inc 2MF	Inc 4NTax	Inc 3%F	Inc 5%MF	Inc 6%MTax
		11 - 20	Inc 11	Inc 12	Inc 13	Inc 14	Inc 15	Inc 16
		ค่าล่วงเวลา	OT1	OT1.5	OT2	OT3	OITax50	OT1.6
		11 - 20	OT11	OT12	OT13	OT14	OT15	OT16
		ค่าใช้จ่าย	Exp 1	Exp 2	Exp 3	Exp 4	Exp 5	Exp 6
		11 - 20	11	12	13	14	15	16
MGT	1	นายหนึ่ง สองสาม	30,000.00	46,000.00		46,000.00	600.00	
		รายได้						
		11 - 20						
		ค่าล่วงเวลา						
		เวลา (ชม.นาท.)						
		11 - 20						
		เวลา (ชม.นาท.)						
		ค่าใช้จ่าย						
		11 - 20						
		ปฏิบัติงาน (ปกติ,หยุด,ลา,ลบก่อน,ลาป่วย,กิจ,หัก,อื่น,กคคบุตร)	30 00 00		2 00 00	0 00 00	0 00 00	

10,000+40,000=50,000
 หักกลางเงินหักเงิน 2 วัน = 4,000
 คงเหลือ 46,000

กลางเงินหักเงิน (ภาษี)
 Rate 2 = 2 วัน = 4,000

ขาดเงินหักเข้าค่าใช้จ่ายที่ 3
 Rate 1=1 วัน 1,000
 Rate 2=1 วัน 2,000

3,000.00

9. หัวข้อ ทดสอบการคำนวณรายได้และภาษี (อื่นๆ / ทดสอบการคำนวณรายได้และภาษี)

☐ รายละเอียด

- เพิ่มการลดหย่อนกองทุน SSFX
- ปรับปรุงการคำนวณลดหย่อนบุตร กรณีบุตรคนที่ 1 เกิดหลังปีพ.ศ. 2561 ระบบไม่คำนวณลดหย่อนบุตรให้

☐ จอภาพ

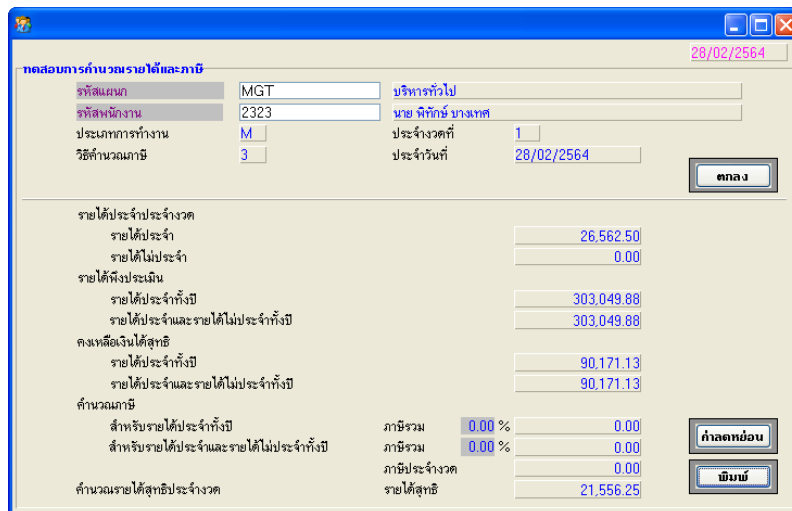

- เมื่อกดปุ่ม ค่าลดหย่อน
 - ภาษาไทย

รายการ	รายได้ประจำ	รายได้ประจำและรายได้ไม่ประจำ
เงินเดือน ค่าจ้าง บำนาญ ภาษีที่นายจ้างออกให้	303,049.88	303,049.88
เงินสะสม (ส่วนเกิน)	0.00	0.00
เงินสะสม กบข.	0.00	0.00
เงินสะสมกองทุนสงเคราะห์ครูโรงเรียนเอกชน	0.00	0.00
ผู้มีเงินได้อายุตั้งแต่ 65 ปีขึ้นไป 190,000 บาท	0.00	0.00
คู่สมรสอายุตั้งแต่ 65 ปีขึ้นไปและมีเงินได้รวมคำนวณ	0.00	0.00
เงินค่าลดหย่อนที่ได้รับตามกฎหมายแรงงาน	0.00	0.00
รวมเงินได้พึงประเมิน	303,049.88	303,049.88
หัก ค่าใช้จ่ายผู้มีเงินได้	100,000.00	100,000.00
เงินได้หลังหักค่าใช้จ่าย	203,049.88	203,049.88
หัก ลดหย่อนผู้มีเงินได้	60,000.00	60,000.00
หัก ลดหย่อนคู่สมรส	0.00	0.00
หัก ลดหย่อนบุตร 30,000.00 บาท 1 คน	30,000.00	30,000.00
หัก ลดหย่อนบุตร 60,000.00 บาท 0 คน	0.00	0.00
หัก ลดหย่อนบิดามารดา	0.00	0.00
หัก อุปการะเลี้ยงดูคนพิการ หรือทุพพลภาพ	0.00	0.00
หัก ลดหย่อนเบี้ยประกันสุขภาพบิดามารดา	0.00	0.00
หัก ลดหย่อนเบี้ยประกัน	0.00	0.00
หัก เบี้ยประกันชีวิตแบบบำนาญ	0.00	0.00
หัก ลดหย่อนเงินกองทุนสำรองเลี้ยงชีพ	5,843.75	5,843.75
หัก ลดหย่อนเงินสะสมกองทุนการออมแห่งชาติ	0.00	0.00
หัก ลดหย่อนเงินกองทุน RMF	0.00	0.00
หัก ลดหย่อนเงินกองทุน SSF	0.00	0.00
หัก ลดหย่อนเงินกองทุน SSFX	10,000.00	10,000.00
หัก ดอกเบี้ยเงินกู้บ้าน	0.00	0.00
หัก ลดหย่อนเงินได้ที่จ่ายเพื่อซื้อสิ่งทรากรมทรัพย์	0.00	0.00

□ รายงาน

- เมื่อกดปุ่ม “พิมพ์” แสดงรายงานการทดสอบการคำนวณรายได้และภาษี

รายงานการทดสอบการคำนวณรายได้และภาษี

พิมพ์วันที่ 28/02/2564

หน้าที่ 1

รหัสแยก	MGT	บริหารทั่วไป	จำนวน	วันที่
พนักงาน	2323	นาย พิทักษ์ บางเทศ		
ประเภทการทำงาน	M (รายเดือน)		ประจำวันที่ 1	
วิธีคำนวณภาษี	3 (หัก ณ ที่จ่าย)		ประจำวันที่ 28/02/2564	
รายได้ประจำประจำงวด				
รายได้ประจำ				26,562.50
รายได้ไม่ประจำ				0.00
รายได้ทั้งปี				
รายได้ประจำทั้งปี				303,049.88
รายได้ประจำและรายได้ไม่ประจำทั้งปี				303,049.88
ลงเหลือเงินได้สุทธิ				
รายได้ประจำทั้งปี				90,171.13
รายได้ประจำและรายได้ไม่ประจำทั้งปี				90,171.13
คำนวณภาษี				
สำหรับรายได้ประจำทั้งปี		ภาษีรวม	0.00 %	0.00
สำหรับรายได้ประจำและรายได้ไม่ประจำทั้งปี		ภาษีรวม	0.00 %	0.00
		ภาษีประจำงวด		0.00
คำนวณรายได้สุทธิประจำงวด		รายได้สุทธิ		<u>21,556.25</u>

รายงานการทดสอบการคำนวณรายได้และภาษี

วันที่วันที่ 28.02.2564

หน้าที่ 2

รายการ	รายได้ประจำ	รายได้ประจำและรายได้ไม่ประจำ
เงินเดือน ค่าจ้าง บำนาญ ค่ามิที่นายจ้างออกให้	303,049.88	303,049.88
เงินสะสม (ส่วนเกิน)	0.00	0.00
เงินสะสม กบข.	0.00	0.00
เงินสะสมกองทุนสงเคราะห์ ศักดิ์ศรีโรงเรียนเอกชน	0.00	0.00
ผู้มีเงินได้อายุตั้งแต่ 65 ปีขึ้นไป 190,000 บาท	0.00	0.00
คู่สมรสอายุตั้งแต่ 65 ปีขึ้นไปและมีเงินได้รวมคำนวณ	0.00	0.00
เงินค่าชดเชยที่ได้รับตามกฎหมายแรงงาน	0.00	0.00
รวมเงินได้พึงประเมิน	303,049.88	303,049.88
หัก ค่าใช้จ่ายผู้มีเงินได้	100,000.00	100,000.00
เงินได้หลังหักค่าใช้จ่าย	203,049.88	203,049.88
หัก ลดหย่อนผู้มีเงินได้	60,000.00	60,000.00
หัก ลดหย่อนคู่สมรส	0.00	0.00
หัก ลดหย่อนบุตร	30,000.00	30,000.00
หัก ลดหย่อนบุตร (คนที่ 2 เป็นต้นไปที่เลิกปี พ.ศ.2561 เป็นต้นไป)	0.00	0.00
หัก ลดหย่อนบิดามารดา	0.00	0.00
หัก อุปการะเลี้ยงดูคนพิการ หรือทุพพลภาพ	0.00	0.00
หัก ลดหย่อนเบี้ยประกันสุขภาพบิดามารดา	0.00	0.00
หัก ลดหย่อนเบี้ยประกัน	0.00	0.00
หัก เบี้ยประกันชีวิตแบบบำนาญ	0.00	0.00
หัก ลดหย่อนเงินกองทุนสำรองเลี้ยงชีพ	5,843.75	5,843.75
หัก ลดหย่อนเงินสะสมกองทุนสำรองแห่งชาติ	0.00	0.00
หัก ลดหย่อนเงินกองทุน EMF	0.00	0.00
หัก ลดหย่อนเงินกองทุน SSF	0.00	0.00
หัก ลดหย่อนเงินกองทุน SSFX	10,000.00	10,000.00
หัก ดอกเบี้ยเงินกู้บ้าน	0.00	0.00
หัก ลดหย่อนเงินได้ที่ย้ายเพื่อซื้ออสังหาริมทรัพย์	0.00	0.00
หัก ลดหย่อนเงินสมทบ	7,035.00	7,035.00
หัก ลดหย่อนค่าซื้อและค่าติดตั้งระบบกล้องโทรทัศน์วงจรปิด	0.00	0.00
หัก ลดหย่อนค่าธรรมเนียมจากการรับชำระด้วยบัตรเครดิต	0.00	0.00
หัก ลดหย่อนค่าท่องเที่ยว - เมืองหลัก	0.00	0.00
หัก ลดหย่อนค่าท่องเที่ยว - เมืองรอง	0.00	0.00
หัก ค่าลงทุนหรือลงทุนในกิจการอุตสาหกรรมเป้าหมาย	0.00	0.00
หัก ลดหย่อนค่าฝากครุฑ และ ค่าลดอนุบุตร	0.00	0.00
หัก ลดหย่อนเงินบริจาคพรรคการเมือง	0.00	0.00
หัก ลดหย่อนค่าซื้อสินค้าหรือค่าบริการ - ยางล้อ	0.00	0.00
หัก ลดหย่อนค่าซื้อสินค้าหรือค่าบริการ - หนังสือ	0.00	0.00
หัก ลดหย่อนค่าซื้อสินค้าหรือค่าบริการ - สินค้า TOP	0.00	0.00
หัก ค่าลดหย่อนอื่น	0.00	0.00
รวมค่าลดหย่อน	112,878.75	112,878.75
เงินได้ก่อนลดหย่อนเงินสนับสนุนเพื่อการศึกษา	90,171.13	90,171.13
หัก ลดหย่อนเงินสนับสนุนเพื่อการศึกษา	0.00	0.00
เงินได้ก่อนลดหย่อนเงินบริจาค	90,171.13	90,171.13
หัก ลดหย่อนเงินบริจาค	0.00	0.00

10. หัวข้อ ประมาณการรายการภาษี (ภ.ง.ด.91) (อื่นๆ / ประมาณการรายการภาษี (ภ.ง.ด.91))

□ รายละเอียด

- เพิ่มการลดหย่อนกองทุน SSFX
- ปรับปรุงการคำนวณลดหย่อนบุตร กรณีบุตรคนที่ 1 เกิดหลังปีพ.ศ. 2561 ระบบไม่คำนวณลดหย่อนบุตรให้

□ จอภาพ

ประมาณการรายการภาษี (ก.จ.ศ. 91)		28/02/2564	
รหัสแผนก	MGT	บริหารทั่วไป	
รหัสพนักงาน	2323	นาย ศิสิทธิ์ บางทศ	
ก. รายการคำนวณภาษี		ค. รายการลดหย่อนหลังหักค่าใช้จ่าย	
1. เงินเดือน ค่าจ้าง บำนาญ ภาษีที่นายจ้างออกให้	303,049.88	ผู้มีเงินได้	60,000.00
2. หัก เงินได้ที่ ได้รับยกเว้น (ยกมาจาก ข.)	0.00	คู่สมรส (ไม่มีเงินได้)	0.00
3. คงเหลือ (1.-2.)	303,049.88	หัก ลดหย่อนบุตร	1 คน 30,000.00
4. หัก ค่าใช้จ่าย (ร้อยละ 50 ของ 3. แต่ไม่เกินที่กฎหมายกำหนด)	100,000.00	หัก ลดหย่อนบุตร (คนที่ 2 เป็นต้นไปเกิดปี พ.ศ. 2551 เป็นต้นไป)	0 คน 0.00
5. คงเหลือ (3.-4.)	203,049.88	ลดหย่อนบิดามารดา อายุตั้งแต่ 60 ปีขึ้นไป	0 คน 0.00
6. หัก ค่าลดหย่อน (ยกมาจาก ก.)	112,878.75	ค่าอุปการะเลี้ยงดูคนพิการหรือทุพพลภาพ	0.00
7. คงเหลือ (5.-6.)	90,171.13	เบี้ยประกันสุขภาพบิดามารดา	0.00
8. หัก เงินสมทบกองทุนเพื่อการศึกษาศึกษา	0.00	เบี้ยประกันชีวิตผู้มีเงินได้	0.00
9. คงเหลือ (7.-8.)	90,171.13	เบี้ยประกันชีวิตแบบบำนาญ	0.00
10. หัก เงินบริจาค (ไม่เกินร้อยละ 10 ของ 9.)	0.00	เงินสะสมกองทุนสำรองเลี้ยงชีพ	5,843.75
11. เงินได้สุทธิ (9.-10.)	90,171.13	เงินสะสมกองทุนการออมแห่งชาติ (NSF)	0.00
12. ภาษีที่คำนวณได้จากเงินได้สุทธิตาม 11.	0.00	ค่าซื้อหน่วยลงทุนในกองทุน RMF	0.00
13. หัก ภาษีเงินได้ที่ ได้รับยกเว้นจากการซื้อสิทธิการหาริมทรัพย์	0.00	ค่าซื้อหน่วยลงทุนในกองทุน SSF	0.00
14. คงเหลือ ภาษีที่ชำระเพิ่มเติม (เฉพาะกรณี 12. มากกว่า 13.)	0.00	ค่าซื้อหน่วยลงทุนในกองทุน SSFX	10,000.00
15. ภาษีเงินได้หัก ณ ที่จ่าย	0.00	ดอกเบี้ยเงินกู้บ้านเพื่อปี	0.00
16. คงเหลือภาษีส่วนที่	0.00	เงินได้ที่จ่ายเพื่อซื้อสิทธิการหาริมทรัพย์	0.00
17. บวก ภาษีที่ชำระเพิ่มเติม (ยกมาจาก ก.6 ของใบแนบ (ถ้ามี))	0.00	เงินสมทบ	7,035.00
18. หัก ภาษีที่ชำระไว้เกิน (ยกมาจาก ก.7 ของใบแนบ (ถ้ามี))	0.00	ค่าซื้อและค่าคิดตั้งระบบป้องกันโจรสลัดวงจรถัด	0.00
19. ภาษีที่ชำระไว้แล้วตามแบบ ก.จ.ศ. 91 (กรณียื่นเพิ่มเติม)	0.00	ค่าธรรมเนียมจากกรมการรับชำระด้วยบัตรเดบิต	0.00
20. รวมภาษีเงินได้ที่ชำระเพิ่มเติม	0.00	ค่าท่องเที่ยว - เมืองหลัก	0.00
รวมภาษีเงินได้ที่ชำระไว้เกิน	0.00	ค่าท่องเที่ยว - เมืองรอง	0.00
21. บวก เงินเพิ่ม (ถ้ามี)	0.00	ค่าลงทุนหรือลงทุนในกิจการอุตสาหกรรมเป้าหมาย	0.00
22. รวม ภาษีที่	0.00	ค่าฝากครรภ์ และค่าคลอดบุตร	0.00
		เงินบริจาคพรการเมือง	0.00
		เงินบริจาคพรการเมือง	0.00
		ค่าซื้อสินค้าหรือค่าบริการ - ชาญฉ้อ	0.00
		ค่าซื้อสินค้าหรือค่าบริการ - หนึ่งสื่อ	0.00
		ค่าซื้อสินค้าหรือค่าบริการ - สินค้า O TOP	0.00
		ค่าลดหย่อนอื่น	0.00
		รวม ยกไปกรอกใน ก.6	112,878.75

□ รายงานประมาณการภาษี

รายงานประมาณการรายการภาษี (ก.จ.ศ.91)

พิมพ์วันที่ 28/02/2564

หน้าที่ 1

รหัสแผนก	MGT	บริหารทั่วไป	พนักงาน	2323	นาย ศิสิทธิ์ บางทศ
รายการ					
ก. รายการคำนวณภาษี			ค. รายการลดหย่อนหลังหักค่าใช้จ่าย		
1. เงินเดือน ค่าจ้าง บำนาญ ฯลฯ (รวมเงินได้ที่ ได้รับยกเว้นตาม ข.)	303,049.88		ผู้มีเงินได้		60,000.00
2. หัก เงินได้ที่ ได้รับยกเว้น (ยกมาจาก ข.)	0.00		คู่สมรส (ไม่มีเงินได้)		0.00
3. คงเหลือ (1.-2.)	303,049.88		หัก ลดหย่อนบุตร	1 คน	30,000.00
4. หัก ค่าใช้จ่าย (ร้อยละ 50 ของ 3. แต่ไม่เกินที่กฎหมายกำหนด)	100,000.00		หัก ลดหย่อนบุตร	0 คน	0.00
5. คงเหลือ (3.-4.)	203,049.88		ลดหย่อนบิดามารดา อายุตั้งแต่ 60 ปีขึ้นไป	0 คน	0.00
6. หัก ค่าลดหย่อนฯ (ยกมาจาก ก.)	112,878.75		ค่าอุปการะ เลี้ยงดูคนพิการหรือทุพพลภาพ		0.00
7. คงเหลือ (5.-6.)	90,171.13		เบี้ยประกันสุขภาพบิดามารดา		0.00
8. หัก เงินสมทบกองทุนเพื่อการศึกษาศึกษา	0.00		เบี้ยประกันชีวิตผู้มีเงินได้		0.00
9. คงเหลือ (7.-8.)	90,171.13		เบี้ยประกันชีวิตแบบบำนาญ		0.00
10. หัก เงินบริจาค (ไม่เกินร้อยละ 10 ของ 9.)	0.00		เงินสะสมกองทุนสำรองเลี้ยงชีพ		5,843.75
11. เงินได้สุทธิ (9.-10.)	90,171.13		เงินสะสมกองทุนการออมแห่งชาติ (NSF)		0.00
12. ภาษีที่คำนวณจากเงินได้สุทธิตาม 11.	0.00		ค่าซื้อหน่วยลงทุนในกองทุน RMF		0.00
13. หัก ภาษีเงินได้ที่ ได้รับยกเว้นจากการซื้อสิทธิการหาริมทรัพย์	0.00		ค่าซื้อหน่วยลงทุนในกองทุน SSF		0.00
14. คงเหลือ ภาษีที่ชำระ เพิ่มเติม (เฉพาะกรณี 12. มากกว่า 13.)	0.00		ค่าซื้อหน่วยลงทุนในกองทุน SSFX		10,000.00
15. หัก ภาษีเงินได้หัก ณ ที่จ่าย	0.00		ดอกเบี้ยเงินกู้บ้านเพื่อปี		0.00
16. คงเหลือภาษีส่วนที่	0		เงินได้ที่จ่ายเพื่อซื้อสิทธิการหาริมทรัพย์		0.00
17. บวก ภาษีที่ชำระ เพิ่มเติม (ยกมาจาก ก.6 ของ ใบแนบ (ถ้ามี))	0.00		เงินสมทบ		7,035.00
18. หัก ภาษีที่ชำระไว้เกิน (ยกมาจาก ก.7 ของใบแนบ (ถ้ามี))	0.00		ค่าซื้อและค่าคิดตั้งระบบป้องกันโจรสลัดวงจรถัด		0.00
19. ภาษีที่ชำระไว้แล้วตามแบบ ก.จ.ศ. 91 (กรณียื่นเพิ่มเติม)	0.00		ค่าธรรมเนียมจากกรมการรับชำระด้วยบัตรเดบิต		0.00
20. รวมภาษีเงินได้ที่ชำระเพิ่มเติม	0.00		ค่าท่องเที่ยว - เมืองหลัก		0.00
รวมภาษีเงินได้ที่ชำระไว้เกิน	0.00		ค่าท่องเที่ยว - เมืองรอง		0.00
21. บวก เงินเพิ่ม (ถ้ามี)	0.00		ค่าลงทุนหรือลงทุนในกิจการอุตสาหกรรมเป้าหมาย		0.00
22. รวม ภาษีที่	0.00		ค่าฝากครรภ์และค่าคลอดบุตร		0.00
			เงินบริจาคพรการเมือง		0.00
			เงินบริจาคพรการเมือง		0.00
			ค่าซื้อสินค้าหรือค่าบริการ - ชาญฉ้อ		0.00
			ค่าซื้อสินค้าหรือค่าบริการ - หนึ่งสื่อ		0.00
			ค่าซื้อสินค้าหรือค่าบริการ - สินค้า O TOP		0.00
			ค่าลดหย่อนอื่น		0.00
			รวม ยกไปกรอกใน ก.6		112,878.75
ข. รายการเงินได้ที่ ได้รับยกเว้น					
เงินสะสม กองทุนสำรองเลี้ยงชีพ (ส่วนที่เกิน 10,000 บาท)	0.00				
เงินสะสม กบข.	0.00				
เงินสะสมกองทุนสงเคราะห์ ครูโรงเรียนเอกชน	0.00				
ผู้มีเงินได้อายุตั้งแต่ 65 ปีขึ้นไป หรือคนพิการที่มีอายุไม่เกิน 65 ปี	0.00				
คู่สมรสอายุตั้งแต่ 65 ปีขึ้นไป หรือคนพิการที่มีอายุไม่เกิน 65 ปี	0.00				
เงินค่าชดเชยที่ได้รับตามกฎหมายแรงงาน (กรณีนำมารวมคำนวณภาษี)	0.00				
รวม ยกไปกรอกใน ก.2	0.00				

11. หัวข้อ รายงาน ภ.ง.ด.91 (รายงาน / รายงานเกี่ยวกับ ภ.ง.ด.91 / รายงาน ภ.ง.ด.91)

- ❑ รายละเอียด
 - เพิ่มการลดหย่อนกองทุน SSFX
 - ปรับปรุงการคำนวณลดหย่อนบุตร กรณีบุตรคนที่ 1 เกิดหลังปีพ.ศ. 2561 ระบบไม่คำนวณลดหย่อนบุตรให้
- ❑ จอภาพ

The screenshot shows a software window titled "รายงาน ภ.ง.ด.91" with a date of "28/02/2562". The form contains the following elements:

- พิมพ์รายงานทาง: 1=เครื่องพิมพ์ (dropdown), เลือกเครื่องพิมพ์ (checkbox)
- รหัสแผนก: (text input), ถึง: (text input)
- รหัสพนักงาน: (text input), ถึง: (text input)
- ประเภทการทำงาน: A=ทั้งหมด (dropdown)
- พิมพ์ ภ.ง.ด.91 ที่: D=ทั้งหมด (dropdown)
- ลักษณะการพิมพ์: 1=Form (dropdown)
- ตกลง (button)

- ❑ รายงาน
 - เปลี่ยนแปลงเฉพาะ หน้า 3

ใบจ่ายเงินเดือน		ชื่อ : นายหนึ่ง สองสาม		แผนก : MGT		วันที่ : 30/01/2563		
รหัสพนักงาน : 1	รหัสพนักงาน : 1							
วันที่ : 28/02/2563	รายเดือน	เงินเดือน	35,326.66	โบนัส		รายได้รวม		
ชื่อ : นายหนึ่ง สองสาม	Ine 1	Ine 6		Ine 7		35,326.66		
แผนก : MGT บริหารทั่วไป	Ine 2	Ine 8		Ine 9				
ระดับ :	Ine 4-%	รายได้ 10 - 20		ค่าล่วงเวลา 5 - 20				
ตำแหน่ง :	Ine 3-%							
	Ine 5							
	OT1							
	OT1.5							
	OT2							
เลขที่บัญชี : 123456789012345	รายจ่าย	ภาษี		เงินกู้		รายจ่ายรวม		
	เงินสมทบภาคปัจจุบัน	600.00		เงินสะสมภาคปัจจุบัน (พนักงาน)	1,766.33			
	Exp 1			Exp 6		2,366.33		
	Exp 2			Exp 7				
	Exp 3			Exp 8				
	Exp 4			Exp 9				
	Exp 5			ค่าใช้จ่าย 10 - 20				
รายได้สุทธิ	รายได้สะสม	ภาษีสะสม	เงินสมทบปี	เงินสะสมปี(พนักงาน)		รายได้สุทธิ		
32,960.33	35,326.66		600.00	1,766.33		32,960.33		
	ทำงานปกติ	22 00:00	ขาดงาน	0 00:00	มาสาย	0 00:00	ออกก่อน	0 00:00
	ลาป่วย	0 00:00	ลาถึง	0 00:00	ลาพักร้อน	0 00:00	ลาคลอด/บวช	0 00:00
	หักขาดงาน	0.00	หักมาสาย	0.00	หักออกก่อน	0.00	รายได้เงิน ลากิจ หั	0.00
							รายได้เงิน ลาป่วย	0.00

- กระจายต่อเนื่อง 5.5 นิ้ว

1		1		นายหนึ่ง สองสาม		MGT		30/01/2563	
28/02/2563		35,326.66							
นายหนึ่ง	Ine 1	Ine 6		Ine 7		35,326.66			
สองสาม	Ine 2	Ine 8		Ine 9					
MGT บริหารทั่วไป	Ine 4-%	รายได้ 10 - 20		ค่าล่วงเวลา 5 - 20					
	Ine 3-%								
	Ine 5								
	OT1								
	OT1.5								
	OT2								
123456789012345		600.00		1,766.33		2,366.33			
	Exp 1	Exp 6		Exp 7					
	Exp 2	Exp 8		Exp 9					
	Exp 3	ค่าใช้จ่าย 10 - 20							
	Exp 4								
	Exp 5								
32,960.33	35,326.66	600.00		1,766.33		32,960.33			
	ทำงานปกติ	22 00:00	ขาดงาน	0 00:00	มาสาย	0 00:00	ออกก่อน	0 00:00	
	ลาป่วย	0 00:00	ลาถึง	0 00:00	ลาพักร้อน	0 00:00	ลาคลอด/บวช	0 00:00	
	หักขาดงาน	0.00	หักมาสาย	0.00	หักออกก่อน	0.00	รายได้เงิน ลากิจ หั	0.00	รายได้เงิน ลาป่วย
									0.00

13. รายงานเงินกองทุนสำรองเลี้ยงชีพ (รายงาน / รายงานเงินกองทุนสำรองเลี้ยงชีพ)

☐ รายละเอียด

- ปรับปรุงให้สามารถเลือกพิมพ์เฉพาะขอรวมได้ และแสดงจำนวนพนักงาน
- กรณีเลือกพิมพ์แบบ Excel ให้แสดงเงินเดือนจริงที่ได้รับ ไม่ใช่เงินเดือนปัจจุบัน

☐ จอภาพ

☐ รายงาน

- จัดเรียง 1 พิมพ์เฉพาะยอดรวม = No

CHANGED TRANSACTION OF MEMBER LISTING

PERIOD CONTRIBUTION REPORT

ชื่อบริษัทกองทุน

หมายเลข/แบบกองทุนฯ

หน้าที่ 1

ITEM NO.	DEPT. CODE	EMPLOYEE CODE	PROV. FUND CODE	EMPLOYEE NAME	ID CODE	TAX ID	DATE FOR CALCULATE YEAR	START WORKING DATE (yy/mm/dd)	OPEN AC DATE	SALARY	NUMBER OF REST DAYS	INFLOW				
												EMPLOYEE RATE	EMPLOYEE AMOUNT	EMPLOYER RATE	EMPLOYER AMOUNT	TOTAL
1	MGT	1	123451234512	นายหนึ่ง สองสาม				62/01/02	62/01/02	35,326.66		5.00	1,766.33	5.00	1,766.33	3,532.66
2	QAM	62001	62001	นางสาววิลา โฉมดี	4345555666333			56/07/13	62/06/01	2,460.00		3.00	73.80	5.00	123.00	196.80
3	QAM	62002	62002	นายเทพ โพธิ์เงิน	6765666666666	๗656666666666		60/01/30	62/06/01	7,645.19		5.00	382.26	5.00	382.26	764.52
4	QAM	62003	62003	นางสาวลาวิลา โฉมดี	๕677777777777	๕๖77777777777		61/01/31	62/06/01	24,030.00		5.00	1,201.50	5.00	1,201.50	2,403.00
TOTAL EMPLOYEE											4		3,423.89	5.00	3,473.09	6,896.98

PLEASE FILL TRANS.CODE, EMPLOYEE CODE, TAX ID, NEW INFORMATION OR CHANGED INFORMATION

REMARK TRANS.CODE 1 - CHANGE OLD INFORMATION 3 - RESIGN MEMBER
2 - NEW MEMBER 4 - REST MEMBER

SIGNATURE _____
DATE 30/12/2562

- จัดเรียง 1 พิมพ์เฉพาะยอดรวม = Yes

CHANGED TRANSACTION OF MEMBER LISTING

PERIOD CONTRIBUTION REPORT

ชื่อบริษัทกองทุน

หมายเลข/แบบกองทุนฯ

หน้าที่ 1

ITEM NO.	DEPT. CODE	EMPLOYEE CODE	PROV. FUND CODE	EMPLOYEE NAME	ID CODE	TAX ID	DATE FOR CALCULATE YEAR	START WORKING DATE (yy/mm/dd)	OPEN AC DATE	SALARY	NUMBER OF REST DAYS	INFLOW				
												EMPLOYEE RATE	EMPLOYEE AMOUNT	EMPLOYER RATE	EMPLOYER AMOUNT	TOTAL
TOTAL EMPLOYEE											4		3,423.89	5.00	3,473.09	6,896.98

PLEASE FILL TRANS.CODE, EMPLOYEE CODE, TAX ID, NEW INFORMATION OR CHANGED INFORMATION

REMARK TRANS.CODE 1 - CHANGE OLD INFORMATION 3 - RESIGN MEMBER
2 - NEW MEMBER 4 - REST MEMBER

SIGNATURE _____
DATE 30/12/2562

- จัดเรียง 2 พิมพ์เฉพาะยอดรวม = No

CHANGED TRANSACTION OF MEMBER LISTING

PERIOD CONTRIBUTION REPORT

ชื่อบริษัทกองทุน

หมายเลข/แบบกองทุน

หน้าที่ 1

ITEM NO.	DEPT. CODE	EMPLOYEE CODE	PROV. FUND CODE	EMPLOYEE NAME	ID CODE	TAX ID	DATE FOR CALCULATE YEAR	START WORKING DATE (yy/mm/dd)	OPEN DATE	A/C	SALARY	NUMBER OF REST DAYS	INFLOW				
													EMPLOYEE		EMPLOYER		TOTAL
													RATE	AMOUNT	RATE	AMOUNT	
1	MGT	1	123451234512	นายหนึ่ง สองสาม				62/01/02	62/01/02		35,326.66		5.00	1,766.33	5.00	1,766.33	3,532.66
2	QAM	62001	62001	นางสาวมริศา ใจดี	4345555666333			56/07/13	62/06/01		2,460.00		3.00	73.80	5.00	123.00	196.80
3	QAM	62002	62002	นายมานพ โพธิ์เงิน	6765666666666	6765666666666		60/01/30	62/06/01		7,645.19		5.00	382.26	5.00	382.26	764.52
4	QAM	62003	62003	นางสาวสาวิกา โมรา	5677777777777	5677777777777		61/01/31	62/06/01		24,030.00		5.00	1,201.50	5.00	1,201.50	2,403.00
TOTAL EMPLOYEE												4		3,423.89		3,473.09	6,896.98

PLEASE FILL TRANS.CODE, EMPLOYEE CODE, TAX ID, NEW INFORMATION OR CHANGED INFORMATION

REMARK TRANS.CODE 1 - CHANGE OLD INFORMATION 3 - RESIGN MEMBER
2 - NEW MEMBER 4 - REST MEMBER

SIGNATURE _____
DATE 30/12/2562

- จัดเรียง 2 พิมพ์เฉพาะยอดรวม = Yes

CHANGED TRANSACTION OF MEMBER LISTING

PERIOD CONTRIBUTION REPORT

ชื่อบริษัทกองทุน

หมายเลข/แบบกองทุน

หน้าที่ 1

ITEM NO.	DEPT. CODE	EMPLOYEE CODE	PROV. FUND CODE	EMPLOYEE NAME	ID CODE	TAX ID	DATE FOR CALCULATE YEAR	START WORKING DATE (yy/mm/dd)	OPEN DATE	A/C	SALARY	NUMBER OF REST DAYS	INFLOW				
													EMPLOYEE		EMPLOYER		TOTAL
													RATE	AMOUNT	RATE	AMOUNT	
TOTAL EMPLOYEE												4		3,423.89		3,473.09	6,896.98

PLEASE FILL TRANS.CODE, EMPLOYEE CODE, TAX ID, NEW INFORMATION OR CHANGED INFORMATION

REMARK TRANS.CODE 1 - CHANGE OLD INFORMATION 3 - RESIGN MEMBER
2 - NEW MEMBER 4 - REST MEMBER

SIGNATURE _____
DATE 30/12/2562

- จัดเรียง 3 พิมพ์เฉพาะยอดรวม = No

CHANGED TRANSACTION OF MEMBER LISTING

PERIOD CONTRIBUTION REPORT

ชื่อบริษัทกองทุน

หมายเลข/แบบกองทุน

หน้าที่ 1

ITEM NO.	DEPT. CODE	EMPLOYEE CODE	PROV. FUND CODE	EMPLOYEE NAME	ID CODE	TAX ID	DATE FOR CALCULATE YEAR	START WORKING DATE (yy/mm/dd)	OPEN DATE	A/C	SALARY	NUMBER OF REST DAYS	INFLOW				
													EMPLOYEE		EMPLOYER		TOTAL
													RATE	AMOUNT	RATE	AMOUNT	
1	QAM	62001	62001	นางสาวมริศา ใจดี	4345555666333			56/07/13	62/06/01		2,460.00		3.00	73.80	5.00	123.00	196.80
2	QAM	62002	62002	นายมานพ โพธิ์เงิน	6765666666666	6765666666666		60/01/30	62/06/01		7,645.19		5.00	382.26	5.00	382.26	764.52
3	QAM	62003	62003	นางสาวสาวิกา โมรา	5677777777777	5677777777777		61/01/31	62/06/01		24,030.00		5.00	1,201.50	5.00	1,201.50	2,403.00
4	MGT	1	123451234512	นายหนึ่ง สองสาม				62/01/02	62/01/02		35,326.66		5.00	1,766.33	5.00	1,766.33	3,532.66
TOTAL EMPLOYEE												4		3,423.89		3,473.09	6,896.98

PLEASE FILL TRANS.CODE, EMPLOYEE CODE, TAX ID, NEW INFORMATION OR CHANGED INFORMATION

REMARK TRANS.CODE 1 - CHANGE OLD INFORMATION 3 - RESIGN MEMBER
2 - NEW MEMBER 4 - REST MEMBER

SIGNATURE _____
DATE 30/12/2562

- จัดเรียง 3 พิมพ์เฉพาะยอดรวม = Yes

CHANGED TRANSACTION OF MEMBER LISTING

PERIOD CONTRIBUTION REPORT

ชื่อบริษัทกองทุน

หมายเลข/แบบกองทุน

หน้าที่ 1

ITEM NO.	DEPT. CODE	EMPLOYEE CODE	PROV. FUND CODE	EMPLOYEE NAME	ID CODE	TAX ID	DATE FOR YEAR	START WORKING DATE (yy/mm/dd)	OPEN A/C DATE	SALARY	NUMBER OF REST DAYS	INFLOW			
												EMPLOYEE RATE	EMPLOYEE AMOUNT	EMPLOYER RATE	EMPLOYER AMOUNT
TOTAL EMPLOYEE												4	3,423.89	3,473.09	6,896.98

PLEASE FILL TRANS.CODE, EMPLOYEE CODE, TAX ID, NEW INFORMATION OR CHANGED INFORMATION

REMARK TRANS.CODE 1 - CHANGE OLD INFORMATION 3 - RESIGN MEMBER
2 - NEW MEMBER 4 - REST MEMBER

SIGNATURE _____
DATE 30/12/2562

- กรณีเลือกพิมพ์แบบ Excel ให้แสดงเงินเดือนจริงที่ได้รับ ไม่ใช่เงินเดือนปัจจุบัน (เปรียบเทียบกับรายงานทางเครื่องพิมพ์)

CHANGED TRANSACTION OF MEMBER LISTING

PERIOD CONTRIBUTION REPORT

ชื่อบริษัทกองทุน

หมายเลข/แบบกองทุน

หน้าที่ 1

ITEM NO.	DEPT. CODE	EMPLOYEE CODE	PROV. FUND CODE	EMPLOYEE NAME	ID CODE	TAX ID	DATE FOR YEAR	START WORKING DATE (yy/mm/dd)	OPEN A/C DATE	SALARY	NUMBER OF REST DAYS	INFLOW				
												EMPLOYEE RATE	EMPLOYEE AMOUNT	EMPLOYER RATE	EMPLOYER AMOUNT	TOTAL
1	MGT	1	123451234512	นายหนึ่ง สองงาม			62/01/02	62/01/02	30,000.00			5.00	1,500.00	5.00	1,500.00	3,000.00
2	MGT	2323	123451234512	นายพิทักษ์ นางเทศ	1531461321643	1531461321643	61/12/30	61/01/01	1,810.40			2.00	362.1	2.00	36.21	72.42
3	QAM	62002	62002	นายนาถ โพธิ์เงิน	6765666666666	6765666666666	60/01/30	62/06/01	7,645.19			5.00	382.26	5.00	382.26	764.52
TOTAL EMPLOYEE												3	1,918.47	1,918.47	3,836.94	

PLEASE FILL TRANS.CODE, EMPLOYEE CODE, TAX ID, NEW INFORMATION OR CHANGED INFORMATION

REMARK TRANS.CODE 1 - CHANGE OLD INFORMATION 3 - RESIGN MEMBER
2 - NEW MEMBER 4 - REST MEMBER

SIGNATURE _____
DATE 28/02/2563

	A	B	C	D	E	F	G	H	I	J	K	
1	Changed Transaction of Member Listing											
2	Period Contribution Report											
3	ชื่อกองทุน											
4	ชื่อบริษัท											
5	ชื่อบริษัท											
6	หมายเลข/											
7	Item No.	Dept. Code	Employee Code	Provient Fund Code	Employee Name	ID Code	Tax ID	Date for Calculate Year	Start Working Date	Open A/C Date	Salary	Numl
8	1	MGT	1	123451234512	นายหนึ่ง สองสาม				2/1/2562	2/1/2562	30,000.00	
9	2	MGT	2323	123451234512	นายพิทักษ์ บางเทศ	1531461321643	1531461321643		30/12/2561	1/1/2561	1,810.40	
10	3	QAM	62002	62002	นายมานพ ไพลิน	6765666666666	6765666666666		30/1/2560	1/6/2562	7,645.19	
11												
12												

14. เตรียมข้อมูล เงินสะสม ธ.กรุงเทพ (รายงาน / ประจำงวด / เตรียมข้อมูล เงินสะสม ธ.กรุงเทพ)

☐ รายละเอียด

- ปรับปรุง Format เงินสะสม ธนาคารกรุงเทพ ต้องการให้แสดงเลขประจำตัวผู้เสียภาษี เป็นค่าว่าง จากเดิมที่แสดงค่า 00000

☐ จอภาพ

เตรียมข้อมูลเงินสะสม ธ.กรุงเทพ

ไปรษณีย์เงินออม
(ไปรษณีย์พนักงาน ถ้าเคาะผ่าน หมายถึง เลือกช่วงพนักงานทั้งหมด)

รหัสแผนก ถึง

รหัสพนักงาน ถึง

ประเภทการทำงาน

ทะเบียนกองทุนเลขที่

รหัสบริษัทที่ธนาคารกำหนด

รหัสนโยบาย

วันที่นำเงินเข้าบัญชี (DD/MM/YYYY)

สถานะของข้อมูล (ข้อมูลเดิม = ค่าว่าง, ปรับปรุงข้อมูล = 'Y')

ครั้งที่ (ครั้งที่ 1 = ค่าว่าง, ครั้งที่ไป = 'S')

เก็บแฟ้มข้อมูลไว้ที่ใคร่ (A-Z)

แฟ้มข้อมูลชื่อ

รายงาน

ตกลง

- หลังแก้ไข Tax ID ของพนักงานจาก 0 เป็นค่าว่าง

PVDBBL-after - Notepad

File Edit Format View Help

สองสาม	S 0201256202012562	MGT	บริหารทั่วไป	00000150000	00000000000	00000150000	00000000000
บางเทศ	S 3012256101012561	MGT	บริหารทั่วไป	00000003621	00000000000	00000003621	00000000000
ไพลิน	S 3001256001062562	QAM	QUALITY ASSURANCE MANAGEMENT	00000038226	00000000000	00000038226	00000000000

Ln 4, Col 1

15. หัวข้อ เกี่ยวกับโปรแกรม (เมนู ช่วยเหลือ / เกี่ยวกับโปรแกรม)

☐ รายละเอียด

- เปลี่ยนข้อความแสดงเวอร์ชันของโปรแกรมเป็น 17.01

☐ จอภาพ

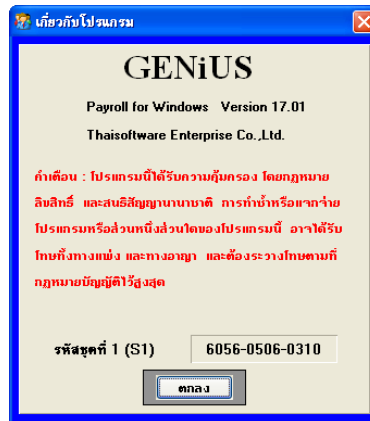

ลงชื่อผู้อนุมัติ :

(นางสาวเพ็ญจิตร ทูอารยะพงศ์)

ตำแหน่ง :

ผู้ปรึกษาด้านธุรกิจ

วันที่ :

21/2/22