



คู่มือการใช้งาน โปรแกรม BMS HOSxP XE

ระบบงานแพทย์แผนไทย

โรงพยาบาลพูนพิณ

จังหวัดสุราษฎร์ธานี

บริษัท บางกอก เมดิคอล ซอฟต์แวร์ จำกัด



การใช้งานระบบงานแพทย์แผนไทย แบ่งออกเป็น 3 ส่วน

ส่วนที่ 1 ก่อนพบแพทย์แผนไทย

1.การเข้าใช้งานหน้าจอแพทย์แผนไทย ที่เมนู Doctor >> Doctor Workblench



2.การค้นหาคณไข้ เพื่อเปิดคนไข้มาลงข้อมูล จากหมายเลข HN หรือเลขคิว

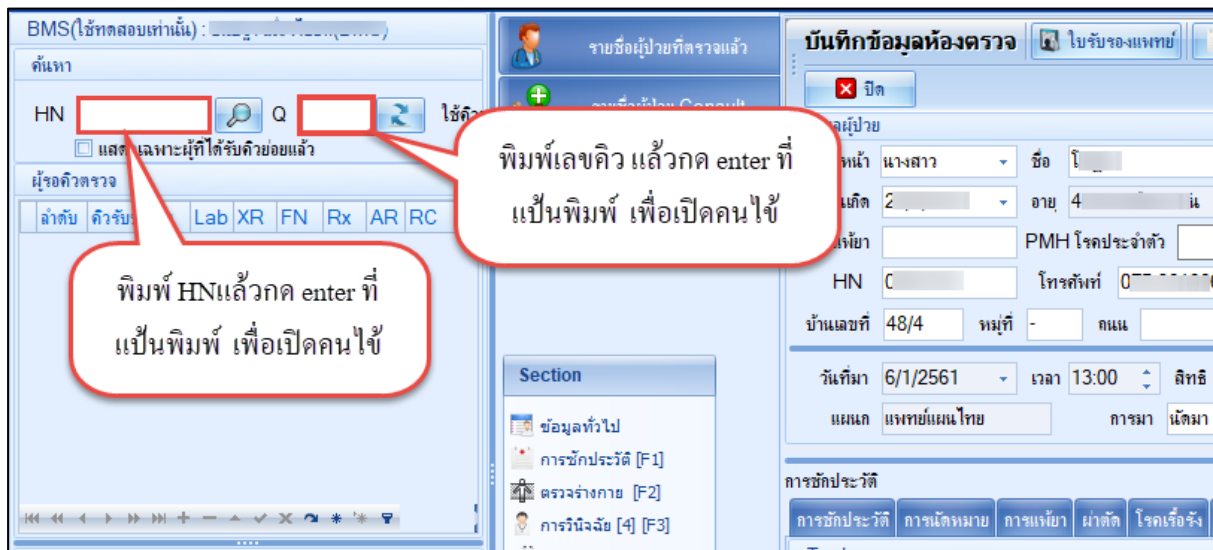

3.ลงข้อมูลสัญญาณชีพ จากการซักประวัติเพื่อใช้ประกอบในการวินิจฉัยของคนไข้ บันทึกผลการตรวจร่างกาย เบื้องต้น Vital Sign และ อาการสำคัญ ที่แถบเมนูการซักประวัติ

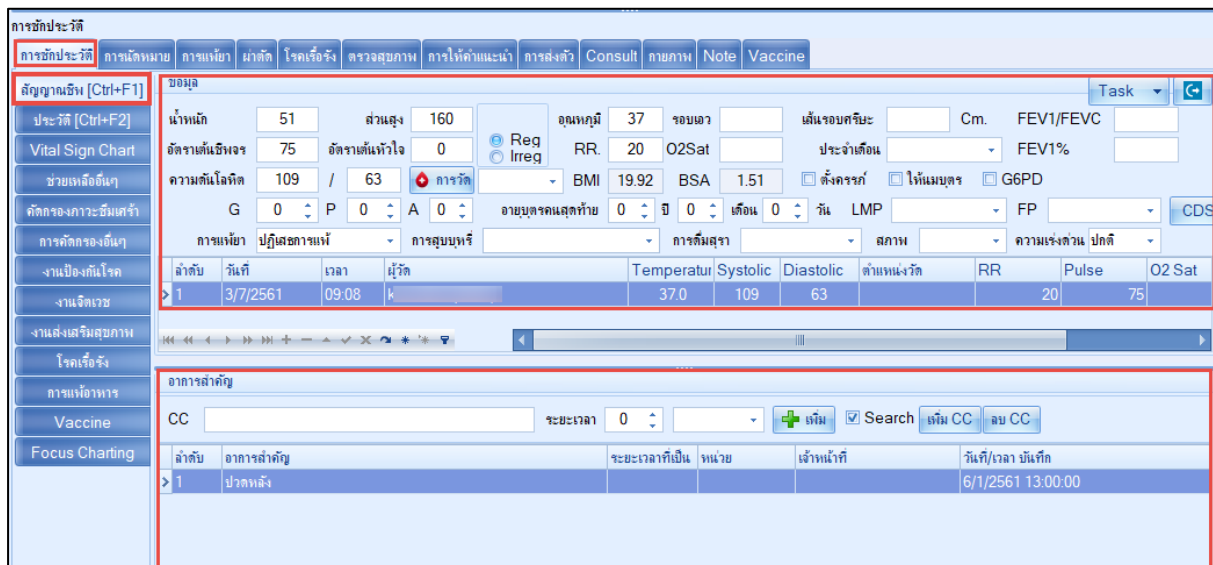



ส่วนที่ 2 ห้องตรวจแพทย์แผนไทย

1.การค้นหาคณไข้ เพื่อเปิดคนไข้มาลงข้อมูล จากหมายเลข HN หรือเลขคิว

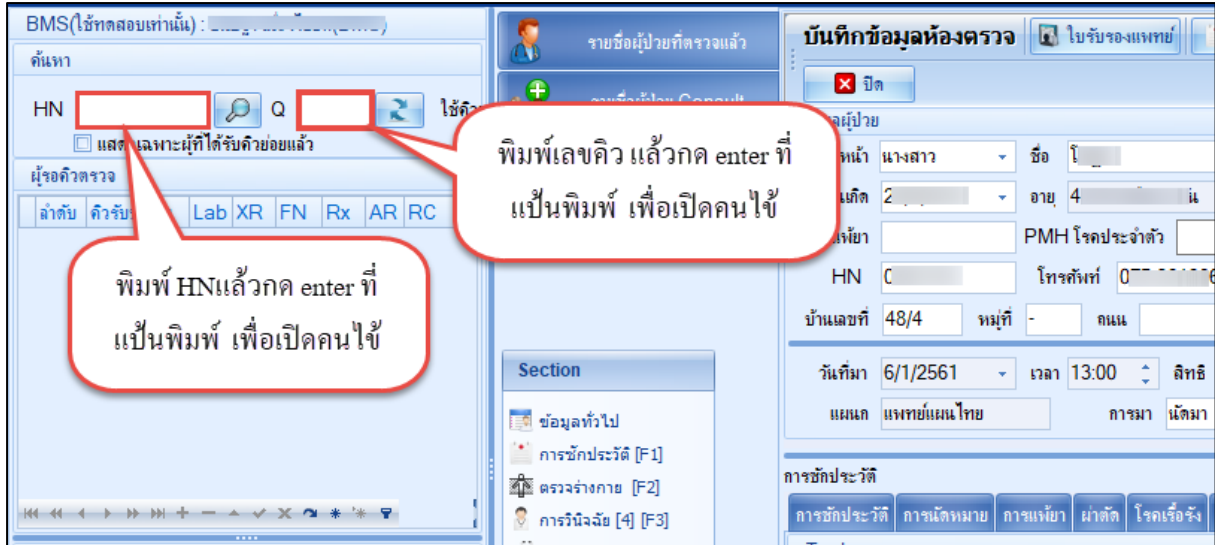

2.ลงข้อมูลประวัติการเจ็บป่วย HPI,PMH

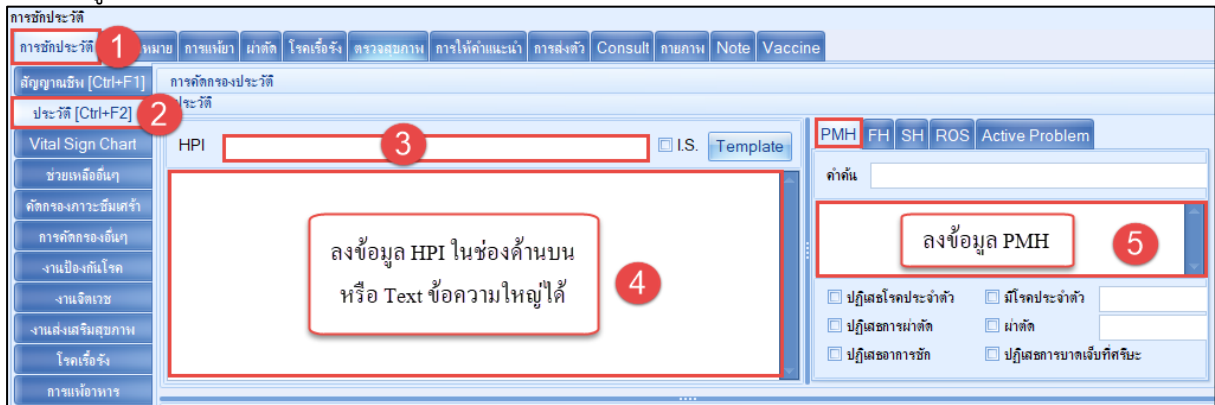

3.บันทึกข้อมูลการให้บริการแพทย์แผนไทยให้กับผู้ป่วย

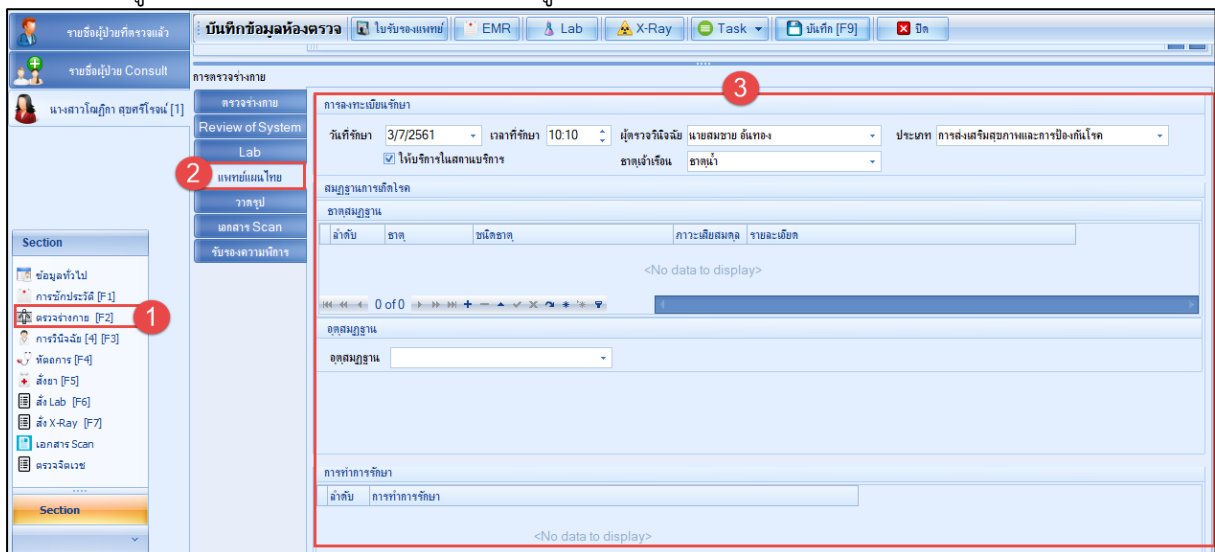



6. การออกไปรับรองแพทย์

1. บันทึกข้อมูลห้องตรวจ

2. ออกใหม่

3. ลงข้อมูลการออกไปรับรองแพทย์

4. พิมพ์ใบรับรองแพทย์

5. บันทึก

กดปุ่มออกใหม่

กดปุ่มพิมพ์ใบรับรองแพทย์

7. การดูประวัติคนไข้ย้อนหลัง EMR

1. กดปุ่ม EMR เพื่อดูประวัติคนไข้

กดปุ่ม EMR เพื่อดูประวัติคนไข้

น้ำหนัก	50	ส่วนสูง	160	อุณหภูมิ	39	รอบเอว	30	เต้านม	เจ็บ	FEV1/FEVC
อัตราการหายใจ	20	อัตราการหัวใจ	20	RR	20	O2Sat		ประจำเดือน		FEV1%
ความดันโลหิต	120	/	80	การวัด		BMI	19.53	BSA	1.49	<input type="checkbox"/> ตั้งครรภ์ <input type="checkbox"/> ให้นมบุตร <input type="checkbox"/> G6PD





2 เลือกวันที่ ที่ต้องการดูประวัติคนไข้ย้อนหลัง

3 กรณีต้องการดูเอกสาร scan คลิกที่แถบเอกสาร scan

กรณีต้องการดู visit คนไข้ ตามแผนก หรือห้องตรวจ สามารถกรองได้

3 รายละเอียดของการรักษา ตามวันที่เลือกดู

ปุ่ม: เพิ่มเลขทะเบียน, รูปภาพ, เอกสาร Scan, ข้อมูลภายนอก, Lab Online, งานจัดเวช, Doctor Note

ปุ่ม: Screen & ตรวจรักษา, ประวัตินี้ส่งเสริมคุณภาพ, ประวัตินี้ส่งเสริมคุณภาพ

ปุ่ม: Diag Text, HPI, รายงาน, Lab, X-Ray, ER, ทั้งหมดรวม, ส่งเสริม, คำรักษา

ปุ่ม: เพิ่มสุขภาพ, Clinical Document, Med History, EMR Web, Document

8.บันทึกส่งต่อจุดบริการอื่นๆ

1 กดบันทึก (F9)

2 เลือกจุดบริการในการส่งต่อ

3 เลือกเอกสารที่ต้องพิมพ์

4 บันทึก (F9)

ปุ่ม: บันทึก [F9]

ปุ่ม: พิมพ์เอกสาร [F1]

ลำดับ	มีแผนการพิมพ์	ชื่อแบบฟอร์ม	เครื่องพิมพ์
1	<input checked="" type="checkbox"/>	OPD Card สรุปการตรวจรักษาของแพทย์	NP1431A76 (HP LaserJet Professional P1100)
2	<input checked="" type="checkbox"/>	ใบส่งยา OPD	NP1431A76 (HP LaserJet Professional P1100)





ส่วนที่ 3 หลังพบแพทย์แผนไทย

1. ลงข้อมูลนัดหมาย พิมพ์ใบนัด

The screenshot shows the 'ข้อมูลการนัดหมาย' (Appointment Information) form. It includes fields for patient details, appointment date and time, and a list of appointments. Callouts 1-5 highlight specific features: 1. Appointment status (e.g., 'การนัดหมาย'), 2. Appointment list table, 3. Appointment details form (date, time, doctor, location), 4. Print button ('พิมพ์ใบนัด'), and 5. Save button ('บันทึก').

2. บันทึก Refer

The screenshot shows the 'บันทึกการส่งตัว' (Record Transfer) form. It includes fields for patient information and a table of transfers. Callouts 1-7 highlight specific features: 1. 'การส่งตัว' button, 2. 'บันทึกการส่งตัว' button, 3. 'ที่แถบการส่งตัว' (Transfer tab), 4. 'กดปุ่มบันทึกการส่งตัว' (Click the Record Transfer button), 5. 'การส่งตัว' button, 6. 'บันทึกการส่งตัว' button, and 7. 'รายการบันทึกการส่งตัว เมื่อกดบันทึก' (Transfer record list when clicking Record).

ลำดับ	ประเภทผู้ป่วย	เลขที่ส่งต่อ	Online ID	HN	วันที่ส่งตัว	เวลาส่งตัว	วันที่หมดอายุ	วันที่มา รพ.	สิทธิการรักษา
1	OPD	5/61		0570051	3/7/2561	16:45:48		3/7/2561	ข้าราชการ
2	OPD	7/61		0570051	5/7/2561	16:35:54		3/7/2561	ข้าราชการ





ข้อมูลการส่งต่อผู้ป่วย ไปยังสถานบริการอื่น

ข้อมูลเลขทะเบียน
 คำนำหน้า นาย ชื่อ นามสกุล ต. เพศ ชาย
 วันเกิด 14/11/2508 อายุ 52 ปี 7 เดือน 15 วัน หมุ่เลือด บัตรฯ ปชช. 38
 แขนง PMH โรคประจำตัว โรคเรื้อรัง
 HN 0 โทรสารมือถือ สีม้า
 บ้านเลขที่ 1653 ถนน หมู่ที่ ตำบล สัญชาติ ไทย

วันที่มา 29/6/2561 เวลา 09:13 ลิทธิ ประกันสังคม รพ.อื่นๆ ส่งต่อห้อง ห้องตรวจอายุรกรรม (No.1/1) ความเร่งด่วน ปกติ
 แผนก อายุรกรรม มัตริ่ง) น้ำหนัก ส่วนสูง BMI Temp. BP /

ข้อมูลการส่งต่อ
 3 **คลิกแถบการส่งต่อ**
 การส่งต่อ **คลิกปุ่มออกใหม่** 4
 การส่งต่อรับบริการสถานพยาบาลอื่น
 เลขที่ส่งต่อ 4/61 **ออกใหม่** วันที่ส่ง 29/6/2561 เวลา 16:10 หมายขาด Refer รถ Ambulance
 ส่งต่อไปที่ 15648 15648 : 22 เวชกาศคลินิก คืน เลขทะเบียน Online ขึ้นทะเบียน
 เหตุผลการส่งต่อ รับไว้รักษาต่อ **ส่งข้อมูลการส่งต่อ**
 การวินิจฉัยหลัก U78000 คืน
 แหะห์ผู้ส่ง s คืน จุดส่งต่อ OPD
 ห้องตรวจ คืน ส่งต่อเพื่อ
 สถานพยาบาล คืน **5** **คลิกพิมพ์เอกสารส่งต่อ**
 ประเภทการส่งต่อ ผู้ คืน สาเหตุ คืน **6** **กดปุ่มบันทึก**
 ยกเลิกการส่งต่อ พิมพ์เอกสาร บันทึก ปิด

3.บันทึกส่งต่อจุดบริการอื่นๆ

บันทึกข้อมูลห้องตรวจ รับรองแพทย์ EMR Lab X-Ray Task **1** **บันทึก [F9]** ปิด

ข้อมูลผู้ป่วย
 คำนำหน้า OPDSignDoctorEntryForm **กดปุ่มบันทึก (F9)**

ลงชื่อบันทึกตรวจผู้ป่วย
เลือกจุดบริการในการส่งต่อ
 2 ชื่อ สิทธิ

การส่งต่อ
 ส่งต่อห้อง แผนไทย I.S. จำค่า สถานะ ตรวจแล้ว จำค่า
 การประเมินสมรรถนะ ความเร่งด่วน ปกติ ตรวจเสร็จ

Task
 พิมพ์เอกสาร [F1] ยืนยัน [F9] **3** **กดยืนยัน (F9)**

การลงนาม	ลำดับ	ยืนยันเอกสารพิมพ์	ชื่อแบบฟอร์ม	เครื่องพิมพ์
Vac	การพิมพ์			
Focus	ตัวเลือกการส่งต่อ			

<No data to display>

