

การตั้งค่าข้อมูลรายการค่ารักษาพยาบาล

เมื่อจุดให้บริการต่างๆ ลงข้อมูลค่าใช้จ่ายแล้ว ที่งานการเงินจะต้องทำการโอนค่าใช้จ่ายเข้าสู่ระบบการเงิน หรือจะเรียกว่า ระบบรับรู้ค่าใช้จ่าย จากนั้นแล้วจึงจะสามารถทำรายการทางการเงินต่อไปได้ โดยการทำงานของระบบงานการเงิน จะประกอบด้วย การโอนค่าใช้จ่าย การทำรายการทางการเงิน และการปิดรายการค่าใช้จ่าย

การโอนค่าใช้จ่าย

หลังจากรับบริการที่จุดต่าง ๆ แล้ว ค่าใช้จ่ายของแต่ละจุดจะมาแสดงที่หน้าจอโอนนี้

ลำดับ	เลือก	วันที่	ชื่อรายการ	ประเภทรายการ	จำนวน	ชนิดรายการ	รวมจำนวน	ราคา	ส่วนลด
1	<input checked="" type="checkbox"/>	15/8/2562	การฉีดยา IM (ผู้ป่วยนอกและฉุกเฉิน)	ค่าบริการทางการแพทย์	1	ชำระเองไม่ได้	1	25.00	0.00
2	<input checked="" type="checkbox"/>	15/8/2562	ค่าบริการผู้ป่วยนอก ในเวลาราชการ	ค่าบริการทางการแพทย์	1	ชำระเองไม่ได้	1	50.00	0.00
3	<input checked="" type="checkbox"/>	15/8/2562	CELECOXIB 200 MG CAP	ค่ายานอกบัญชียาหลักแห่งชาติ	30	ชำระเองไม่ได้	30	30.50	0.00

รูปภาพ โอนค่าใช้จ่าย

การทำรายการทางการเงิน (การออกใบเสร็จรับเงินและการออกใบแจ้งหนี้)

ระบบจะรับว่าจะออกใบเสร็จรับเงินหรือออกใบแจ้งหนี้ จากชนิดรายการ ค่าใช้จ่ายของ Visit นั้น

ข้อมูลผู้ป่วย

ชื่อนามสกุล: กตสอบ นามสกุล: ระบบ เพศ: ชาย
วันเกิด: 25/3/2536 อายุ: 26 ปี 4 เดือน 21 วัน หมู่เลือด: อัตรา pulse: 1719900234024
ยา: AMOXICILLIN PMH โรคประจำตัว: โรคเรื้อรัง
HN: 6666666 โทรศัพท์: มีสื่อ: สิว
บ้านเลขที่: 1 หมู่ที่: 2 ถนน: ตำบล ต.ตึกคึก อ.ตะกั่วป่า จ.พังงา สัญชาติ: ไทย

วันที่มา: 15/8/2562 เวลา: 08:38 สิทธิ: ค่าเงินครบ ส่งต่อห้อง: 222รักษาโรคก่อนพบแพทย์โซน2
แผนก: ศัลยกรรม การมา: น้หนัก: 175 ส่วนสูง: BMI: Temp: BP: PR:

การตรวจสอบสิทธิ ตรวจสอบแล้ว

ลำดับ	สถานะ	รหัส	ชื่อสิทธิ	ความสำคัญ	วงเงินสูงสุด	วงเงินปัจจุบัน	ฮอน	โอนมาแล้ว	รอทำรายการ	วงเงินสวัสดิการ	ใช้สวัสดิการ	สวัสดิการคง
> 1	?	10	ค่าเงินครบ	1	0.00	990.00	0.00	990.00	990.00	0.00	0.00	0

สรุปการทำรายการค่าใช้จ่าย

ลำดับ	สถานะ	สิทธิ	หมวดค่ารักษาพยาบาล	เบิกได้	เบิกไม่ได้	ลูกหนี้	ส่วนลด	รวมจำนวนเงิน	ส่วนลดพิเศษ	ทำรายการไปแล้ว
> 1	?	ค่าเงินครบ	ค่าบริการทางการแพทย์	0.00	75.00	0.00	0.00	75.00	0.00	0.00
2	?	ค่าเงินครบ	ค่ายานอกบัญชียาแผนแห่งชาติ	0.00	915.00	0.00	0.00	915.00	0.00	0.00

รูปภาพ ขั้นตอนการออกใบเสร็จ

การปิดรายการค่าใช้จ่าย/เปิดรายการค่าใช้จ่าย

เมื่อค่าใช้จ่ายถูกนำไปทำการออกใบเสร็จรับเงินหรือออกใบแจ้งหนี้เรียบร้อยแล้ว การเงินสามารถปิดรายการค่าใช้จ่าย และถ้าหากปิดรายการค่าใช้จ่ายแล้ว ก็สามารถเปิดรายการค่าใช้จ่าย

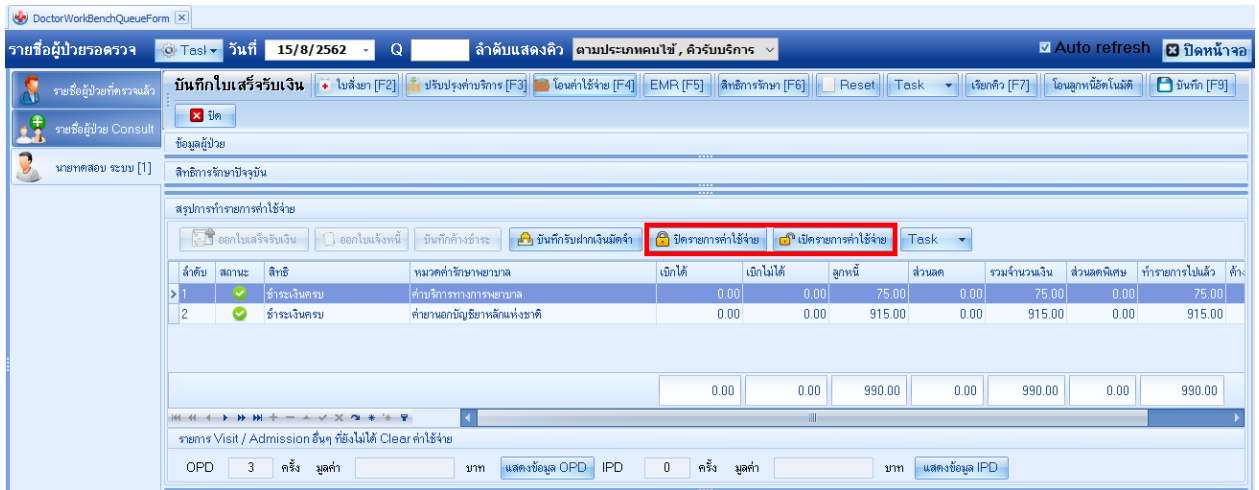

รูปภาพ ขั้นตอนการปิดรายการค่าใช้จ่าย

การคิดค่าบริการตามกลุ่มผู้ให้การรักษา

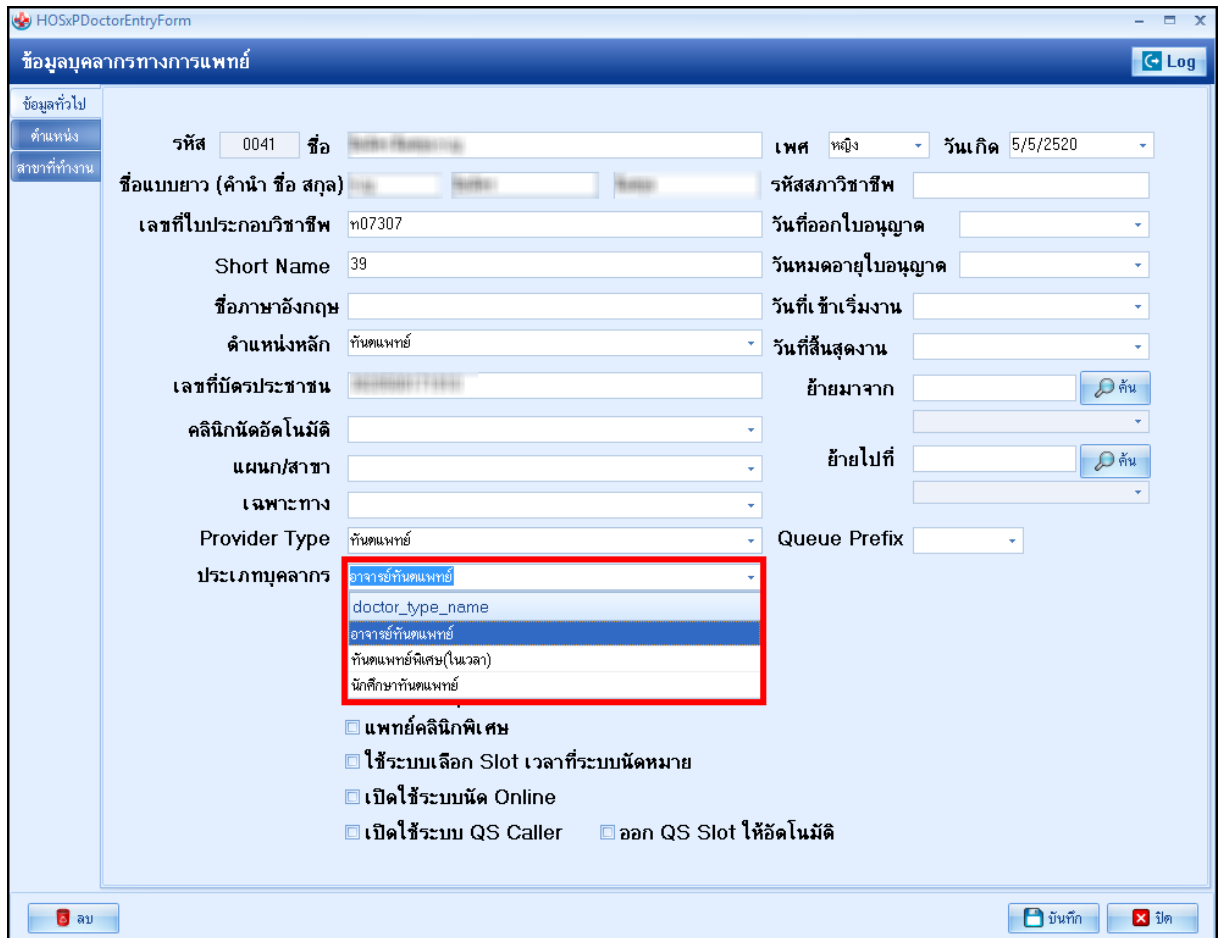

รูปภาพ ขั้นตอนการตั้งค่ากลุ่มบุคลากร

HOSxSystemSettingPharmacyNonDrugItemsEntryForm

ข้อมูลคำปรึกษาพยาบาล **ค่าถอนฟัน** Log

ข้อมูล

การคิดค่าบริการ

การคิดค่าบริการ บังคับใช้ประเภทชำระเงิน ชำระเงินปกติ ไม่โอนรายการจาก OPD -> IPD

สิทธิการสั่งใช้ ห้ามแก้ไขราคา

รูปภาพ

การตัดจ่ายคลังสินค้า

เลือกชนิดสินค้า ฝังค่าใช้จ่าย กำหนดราคา ใช้ราคาเดียวกันทุกรายการ Task

กลุ่มสิทธิ	แผนก (ต้องระบุ)	หมวดค่าบริการ	ประเภทการชำระ	ราคา	ส่วนลด (%)	คิดค่าบริการแยกตามประเภทผู้ตรวจ
UC กลุ่มพิเศษ	ผู้ป่วยนอก	ค่าบริการทางทันตกรรม	ตามสิทธิ	400.00		<input checked="" type="checkbox"/>
UC	ผู้ป่วยนอก	ค่าบริการทางทันตกรรม	ตามสิทธิ	400.00		<input checked="" type="checkbox"/>
ประกันสังคม ประเภทเจ็บป่วยที่:	ผู้ป่วยนอก	ค่าบริการทางทันตกรรม	ตามสิทธิ	400.00		<input checked="" type="checkbox"/>
ประกันสังคม ประเภทบาดเจ็บจาก	ผู้ป่วยนอก	ค่าบริการทางทันตกรรม	ตามสิทธิ	400.00		<input checked="" type="checkbox"/>
พรบ.เรียกเก็บ	ผู้ป่วยนอก	ค่าบริการทางทันตกรรม	ตามสิทธิ	400.00		<input checked="" type="checkbox"/>
ชำระเงินเอง	ผู้ป่วยนอก	ค่าบริการทางทันตกรรม	ตามสิทธิ	400.00		<input checked="" type="checkbox"/>

ค่าบริการส่วนอื่น

ลำดับ	ประเภทผู้ตรวจ	เวลาทำการ	ราคา	คิดค่าธรรมเนียมตรวจนอกเวลา	ข้อค่าธรรมเนียม
1	อาจารย์ทันตแพทย์	ในเวลา	400.00	<input type="checkbox"/>	
2	ทันตแพทย์พิเศษ(ในเวลา)	ในเวลา	300.00	<input type="checkbox"/>	
3	นักศึกษาทันตแพทย์	ในเวลา	200.00	<input type="checkbox"/>	

บันทึก ปิด

รูปภาพ ขั้นตอนการตั้งค่าการคิดค่าบริการแยกตามประเภท

HOSxPOPFinanceTransferForm

โอนรายการค่าใช้จ่ายผู้ป่วย เข้าสู่ระบบการเงิน เลือกทุกรายการ ไม่เลือกทุกรายการ

รายการโอน

ลำดับ	เลือก	วันที่	ชื่อรายการ	ประเภทรายการ	จำนวน	ชนิดรายการ	รวมจำนวน	ราคา	ส่วนลด
1	<input checked="" type="checkbox"/>	14/8/2562	ค่าทำฟัน coping abutment ด้วยวัสดุบูรณะเงิน	ค่าบริการทางทันตกรรม	1	ชำระเงินปกติ	1	400.00	0.00

0.00

หมวด วงเงินสูงสุด 400.00 โอนรายการ เลือกวัน

สิทธิ ชนิด Group Bill ไม่ต้องปิดเศษ Task

รายการโอน

ลำดับ	สิทธิการรักษา	หมวดค่าบริการ	เบิกได้	เบิกไม่ได้	ลูกหนี้	ส่วนลด	รวมเงิน
<No data to display>							

ประวัติการโอนรายการ บันทึก ปิด

รูปภาพ ขั้นตอนแสดงยอดที่แยกตามประเภท

การคิดค่าธรรมเนียมแพทย์ ตามจุดให้บริการ

การคิดค่าธรรมเนียมแพทย์ ตามจุดให้บริการ สามารถคิดเพิ่มจากราคาขายและลบจากราคาขาย

ข้อมูลห้องตรวจ

ข้อมูลทั่วไป: การคิดค่าธรรมเนียม

ค่าธรรมเนียม: ค่าธรรมเนียมแพทย์ 50 % ลบค่า DF จากค่าบริการ

การบังคับบันทึกข้อมูล: กำหนดค่าตามช่วงอายุ

รายการคำนวณ: + เพิ่ม - แก้ไข

ลำดับ	อายุต่ำสุด	อายุสูงสุด	DF %
<No data to display>			

ปุ่ม: ลบ บันทึก ปิด

รูปภาพ ขั้นตอนการคิดค่าธรรมเนียมแพทย์

โอนรายการค่าใช้จ่ายผู้ป่วย เข้าสู่ระบบการเงิน

เลือกทุกรายการ: ไม่เลือกทุกรายการ:

รายการโอน

ลำดับ	เลือก	วันที่	ชื่อรายการ	ประเภทรายการ	จำนวน	ชนิดรายการ	รวมจำนวน	ราคา	รวมราคา
1	<input checked="" type="checkbox"/>	14/8/2562	ค่าธรรมเนียมพิเศษ		1	ชำระเองเบิกไม่ได้	1	200.00	200.00
2	<input checked="" type="checkbox"/>	14/8/2562	ค่าทรงทำ coping abutment ด้วยวัสดุบูรณะฟัน	ค่าบริการทางทันตกรรม	1	ชำระเองเบิกได้	1	400.00	400.00

รวม: 600.00

หมวด: วงเงินสูงสุด: 600.00 โอนรายการ เลือกวัน

สิทธิ์: ชนิด: Group Bill ไม่ต้องปิดเศษ Task:

รายการโอน

ลำดับ	สิทธิการรักษา	หมวดค่าบริการ	เบิกได้	เบิกไม่ได้	สุกหน้	ส่วนลด	รวมเงิน
<No data to display>							

ปุ่ม: อนุมัติการโอนรายการ บันทึก ปิด

รูปภาพ ขั้นตอนแสดงการคิดค่าบริการแยกตามแพทย์

การคิดค่าธรรมเนียมแพทย์ ตามอายุผู้รับบริการ

ข้อมูลห้องตรวจ

ค่าธรรมเนียม

ค่าธรรมเนียมแพทย์ % ลบค่า DF จากค่าบริการ

การบังคับบันทึกข้อมูล

การจำกัดนัดหมาย

รายการคำแนะนำ

การบังคับพิมพ์ Sticker

กำหนดค่าตามช่วงอายุ

ลำดับ	อายุต่ำสุด	อายุสูงสุด	DF %
1	0	5	60

รูปภาพ ขั้นตอนการคิดค่าธรรมเนียมตามอายุ

โอนรายการค่าใช้จ่ายผู้ป่วย เข้าสู่ระบบการเงิน

เลือกทุกรายการ

รายการโอน

ลำดับ	เลือก	วันที่	ชื่อรายการ	ประเภทรายการ	จำนวน	ชนิดรายการ	รวมจำนวน	ราคา	ส่วนลด	ร
1	<input checked="" type="checkbox"/>	14/8/2562	ค่าธรรมเนียมพิเศษ		1	ชำระเองเบิกไม่ได้	1	240.00	0.00	
2	<input checked="" type="checkbox"/>	14/8/2562	ค่าทำห้ coping abutment ด้วยวัสดุบูรณะฟัน	ค่าบริการทางทันตกรรม	1	ชำระเองเบิกได้	1	160.00	0.00	

0.00

หมวด วงเงินสูงสุด 400.00 เลือกวัน

สิทธิ ชนิด Group Bill ไม่ต้องปิดเศษ

รายการโอน

ลำดับ	สิทธิการรักษา	หมวดค่าบริการ	เบิกได้	เบิกไม่ได้	ลูกหนี้	ส่วนลด	รวมเงิน
<No data to display>							

รูปภาพ ขั้นตอนแสดงยอดค่าธรรมเนียมตามอายุ

การคิดค่าส่วนลดตามหมวดค่ารักษาพยาบาล (ตั้งค่าที่สิทธิการรักษา)

ข้อมูลสิทธิการรักษา

ข้อมูลทั่วไป	OPD	IPD		ส่วนลด (%)
ค่าธรรมเนียมสิทธิ	ลำดับ	รหัส	หมวดค่าบริการ	
ส่วนลด	1	01	ค่าห้องค่าอาหาร	
การจ่ายค่าชดเชยตาม DRGs	2	02	ค่าอวัยวะเทียมและอุปกรณ์ในการบำบัดรักษาโรค	30
บริษัทคู่สัญญา	3	03	ค่ายานอนมัลติเพล็กซ์แห่งชาติ	30
การคำนวณ DRGs	4	04	ค่ายากลับบ้าน	30
วงเงินตามหมวดค่ารักษา	5	05	ค่าเวชภัณฑ์ที่มีโฆษณา	30
	6	06	ค่าบริการโลหิตและส่วนประกอบของโลหิต	30
	7	07	ค่าตรวจวินิจฉัยทางเทคนิคทางพยาธิวิทยา	30
	8	08	ค่าตรวจวินิจฉัยและรักษาทางรังสีวิทยา	30
	9	09	ค่าตรวจวินิจฉัยโดยวิธีพิเศษอื่นๆ	30
	10	10	ค่าอุปกรณ์ของใช้และเครื่องมือทางการแพทย์	30
	11	11	ค่ากำกับดูแลการ และวัสดุยา	30
	12	12	ค่าบริการทางการแพทย์	30
	13	13	ค่าบริการทางทันตกรรม	30
	14	14	ค่าบริการทางกายภาพบำบัดและทางเวชกรรมฟื้นฟู	30
	15	15	ค่าบริการฝังเข็ม และค่าบริการการให้การบำบัดของผู้ประกอบโรคศิลปะอื่น	30
	16	16	ค่าบริการอื่น ๆ ที่ไม่เกี่ยวกับการรักษาพยาบาลโดยตรง	30
	17	17	ค่ายานอนมัลติเพล็กซ์แห่งชาติ	30
	18	18	ยาสมุนไพร	30
	19	19	ค่าธรรมเนียม 30 บาท	

รูปภาพ การคิดค่าบริการส่วนลดตามหมวดค่ารักษาพยาบาล

โอนรายการค่าใช้จ่ายผู้ป่วย เข้าสู่ระบบการเงิน

รายการออนไลน์	ลำดับ	เลือก	วันที่	ชื่อรายการ	ประเภทรายการ	จำนวน	ชนิดรายการ	รวมจำนวน	ราคา	ส่วนลด	รวมราคา
>	1	<input checked="" type="checkbox"/>	14/8/256	ค่า Removable bridge, including clasps	ค่าบริการทางทันตกรรม	1	ลูกหนี้สิทธิ	1	1,200.00	360.00	840.00
	2	<input checked="" type="checkbox"/>	14/8/256	ค่า Arthroscopic discectomy of temporomandibular joint	ค่าบริการทางทันตกรรม	1	ลูกหนี้สิทธิ	1	2,500.00	750.00	1,750.00

รวม: 1,110.00 2,590.00

หมวด: วงเงินสูงสุด: 2,590.00 โอนรายการ เสียด่วน

สิทธิ: ชนิด: Group Bill ไม่ต้องปิดเศษ Task

รายการโอน

ลำดับ	สิทธิการรักษา	หมวดค่าบริการ	เบิกได้	เบิกไม่ได้	ลูกหนี้	ส่วนลด	รวมเงิน
<No data to display>							

รูปภาพ ขั้นตอนแสดงส่วนลดตามหมวด

การคิดค่าส่วนลดตามรายการรักษา

ในโปรแกรม HOSXP XE4 นอกจากกำหนดส่วนลดที่สิทธิได้แล้วยังสามารถกำหนดส่วนลดตามรายการรักษาได้ด้วย โดยการกำหนดสามารถเข้าไปกำหนดได้ที่รายการและสิทธินั้นๆว่ามีส่วนลดเท่าไร โดยสามารถแยกได้ตามสิทธิและประเภทผู้ป่วยตามการตั้งค่าในหน้าจอตั้งภาพ

กลุ่มสิทธิ	แผนก (ต้องระบุ)	หมวดค่าบริการ	ประเภทการชำระ	ราคา	ส่วนลด (%)	คิดค่าบริการแยกตามประ
UC	ผู้ป่วยนอก	ค่าอวัยวะเทียมและอุปกรณ์ในการบำบัด	ตามสิทธิ	60,000.00	20.00	<input type="checkbox"/>
ประกันสังคม ประเภทเจ็บป่วยที่	ผู้ป่วยนอก	ค่าอวัยวะเทียมและอุปกรณ์ในการบำบัด	ตามสิทธิ	60,000.00	20.00	<input type="checkbox"/>
ประกันสังคม ประเภทบาดเจ็บจา	ผู้ป่วยนอก	ค่าอวัยวะเทียมและอุปกรณ์ในการบำบัด	ตามสิทธิ	60,000.00	0.00	<input type="checkbox"/>
UC กลุ่มพิเศษ	ผู้ป่วยนอก	ค่าอวัยวะเทียมและอุปกรณ์ในการบำบัด	ตามสิทธิ	60,000.00	0.00	<input type="checkbox"/>
UC	ผู้ป่วยนอก	ค่าอวัยวะเทียมและอุปกรณ์ในการบำบัด	ตามสิทธิ	60,000.00	0.00	<input type="checkbox"/>
ประกันสังคม ประเภทเจ็บป่วยที่	ผู้ป่วยใน	ค่าอวัยวะเทียมและอุปกรณ์ในการบำบัด	ตามสิทธิ	60,000.00	0.00	<input type="checkbox"/>
ประกันสังคม ประเภทบาดเจ็บจา	ผู้ป่วยใน	ค่าอวัยวะเทียมและอุปกรณ์ในการบำบัด	ตามสิทธิ	60,000.00	0.00	<input type="checkbox"/>
UC กลุ่มพิเศษ	ผู้ป่วยใน	ค่าอวัยวะเทียมและอุปกรณ์ในการบำบัด	ตามสิทธิ	60,000.00	0.00	<input type="checkbox"/>

รูปภาพ ขั้นตอนการตั้งค่าส่วนลดตามรายการ

การกำหนดค่าส่วนเกิน

นอกจากกำหนดส่วนลดได้แล้วโปรแกรมยังสามารถกำหนดส่วนเกินค่าใช้จ่ายได้อีกด้วย แต่วิธีการกรอกข้อมูลจะไม่เหมือน version เก่าที่ใช้งานโดยมีกระบวนการดังนี้ครับ

ขั้นตอนการกำหนดค่าส่วนเกิน

ในหน้าจอตั้งค่าใช้จ่ายตามสิทธิด้านล่างจะมี tab ค่าบริการส่วนเกินอยู่โดยเราสามารถใส่รายการที่จะให้แสดงขึ้นมาว่าเป็นค่าส่วนเกินอะไร และจะคิดกี่ต่อเมื่อมียอดเบิกได้เกินเท่าไร โปรแกรมจะนำไปคำนวณให้อัตโนมัติ

กลุ่มสิทธิ	แผนก (ต่อระบบ)	หมวดค่าบริการ	ประเภทการชำระ	ราคา	ส่วนลด (%)
ประกันสังคม ประเภทเจ็บป่วยทั่วไป	ผู้ป่วยนอก	ค่าอวัยวะเทียมและอุปกรณ์ในการบำบัดรักษาโรค	ตามสิทธิ	60,000.00	0.00
ประกันสังคม ประเภทบาดเจ็บจากการทำงาน	ผู้ป่วยนอก	ค่าอวัยวะเทียมและอุปกรณ์ในการบำบัดรักษาโรค	ตามสิทธิ	60,000.00	0.00
UC กลุ่มพิเศษ	ผู้ป่วยนอก	ค่าอวัยวะเทียมและอุปกรณ์ในการบำบัดรักษาโรค	ตามสิทธิ	60,000.00	0.00
UC	ผู้ป่วยใน	ค่าอวัยวะเทียมและอุปกรณ์ในการบำบัดรักษาโรค	ตามสิทธิ	60,000.00	0.00
ประกันสังคม ประเภทเจ็บป่วยทั่วไป	ผู้ป่วยใน	ค่าอวัยวะเทียมและอุปกรณ์ในการบำบัดรักษาโรค	ตามสิทธิ	60,000.00	0.00
ประกันสังคม ประเภทบาดเจ็บจากการทำงาน	ผู้ป่วยใน	ค่าอวัยวะเทียมและอุปกรณ์ในการบำบัดรักษาโรค	ตามสิทธิ	60,000.00	0.00
UC กลุ่มพิเศษ	ผู้ป่วยใน	ค่าอวัยวะเทียมและอุปกรณ์ในการบำบัดรักษาโรค	ตามสิทธิ	60,000.00	0.00

ชื่อค่าบริการส่วนเกิน	หมวดค่าบริการ	ประเภทการชำระ	เริ่มคิดเมื่อยอดเกิน
ข้อสะโพกมีแก้ว (ชนิดไม่ใช้ซิเมนต์)	ค่าอวัยวะเทียมและอุปกรณ์ในการบำบัดรักษาโรค	ชำระเองเบิกได้	30,000.00

รูปภาพ ขั้นตอนการคิดค่าส่วนเกิน รูปที่ 1

จากนั้นหากเราลองส่งตรวจคนไข้ด้วยสิทธิการรักษาที่กำหนดส่วนเกินเอาไว้

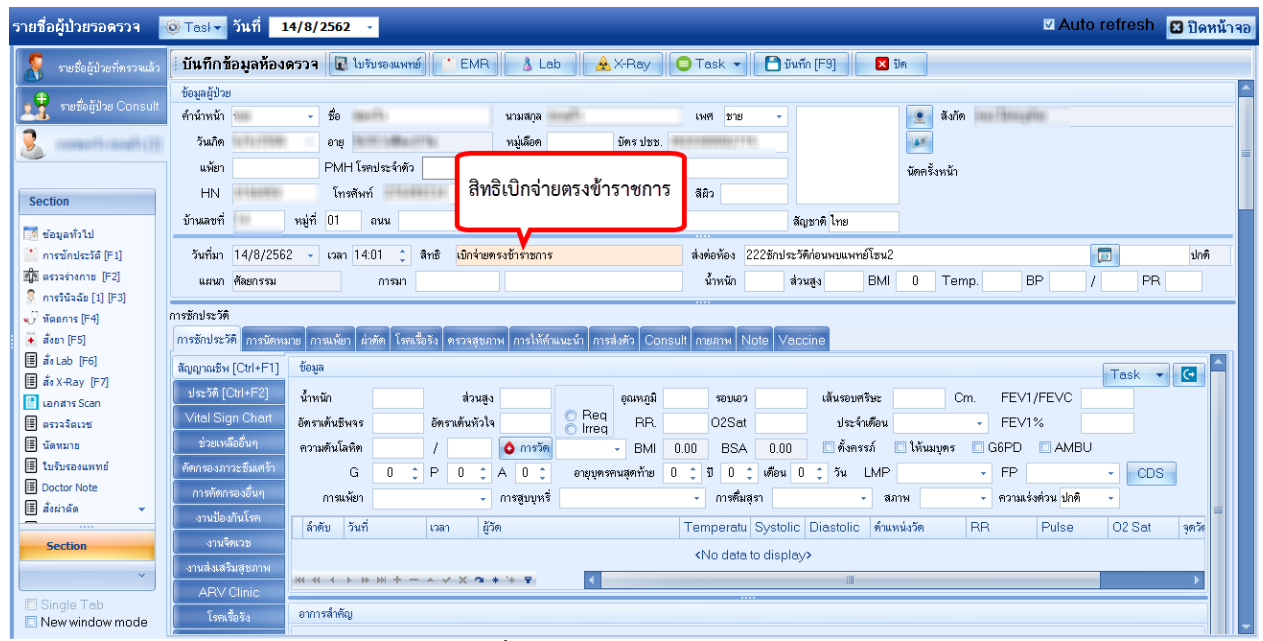

รูปภาพ ขั้นตอนการคิดค่าส่วนเกิน รูปที่ 2

และไปคีย์รายการที่บันทึกเอาไว้

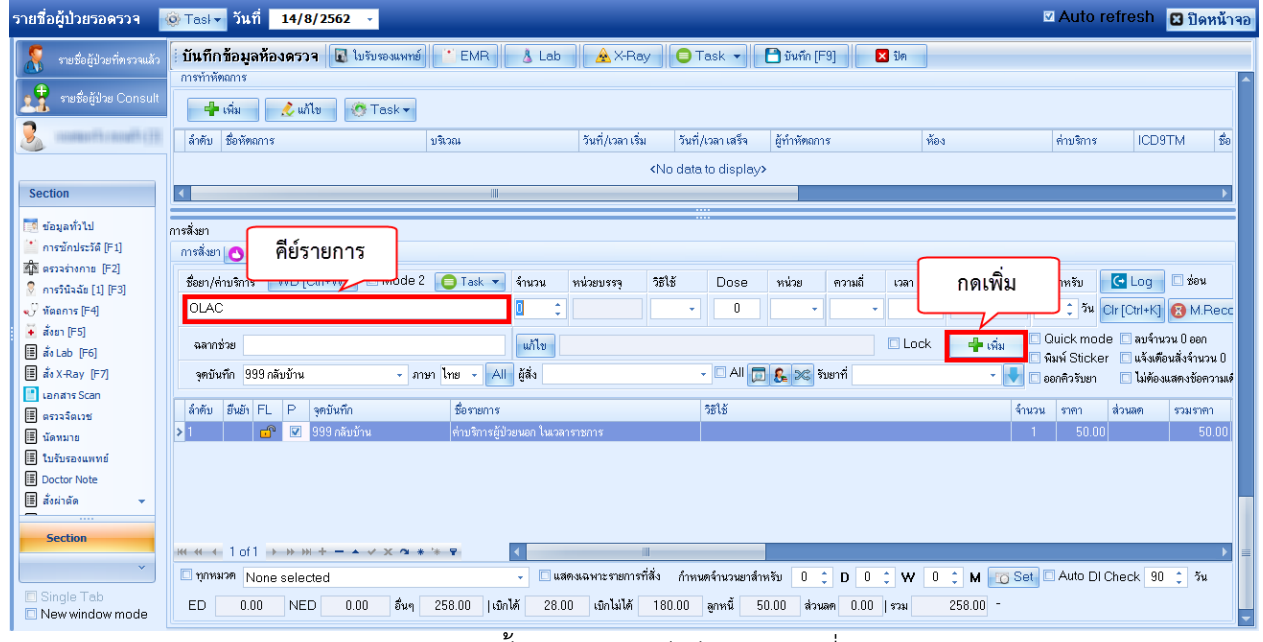

รูปภาพ ขั้นตอนการคิดค่าส่วนเกิน รูปที่ 3

เมื่อเสร็จสิ้นแล้วโปรแกรมจะทำการแยกยอดค่าใช้จ่ายที่เป็นส่วนเกินออกมาให้เองอัตโนมัติ

ลำดับ	ยี่ห้อ	FL	P	จุดบันทึก	ชื่อรายการ	วิธีใช้	จำนวน	ราคา	ส่วนลด	รวมราคา
1				999 คลินิกบ้าน	ค่าบริการผู้ป่วยนอก ในเวลาราชการ		1	50.00		50.00
2				999 คลินิกบ้าน	OLAC		1	180.00	0.00	180.00
3				999 คลินิกบ้าน	OLAC		1	28.00	0.00	28.00

รูปภาพ ขั้นตอนการคิดค่าส่วนเกิน รูปที่ 4