



คู่มือการใช้งาน โปรแกรม BMS HOSxP XE

ระบบงาน ศูนย์ตรวจสอบสิทธิ

โรงพยาบาลพูนพิณ

จังหวัดสุราษฎร์ธานี

บริษัท บางกอก เมดิคอล ซอฟต์แวร์ จำกัด



1.เริ่มแรก ให้ทำการเข้าไปที่แท็บเมนู OPD Registry จากนั้นเข้าที่ Insurance Center

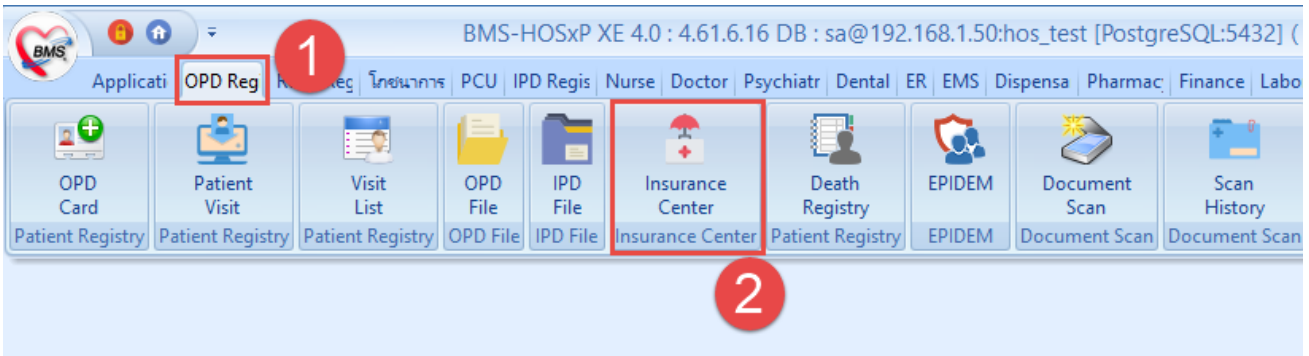

หน้าจอการเข้าใช้งาน ศูนย์ตรวจสอบสิทธิ

**กรณีเคส OPD**

2. การตรวจสอบสิทธิ เคส ผู้ป่วยนอก ( OPD ) ในหน้าจอศูนย์ตรวจสอบสิทธิ สามารถ ค้นหา ได้ที่ช่อง HN หรือ ถ้าต้องการที่จะค้นหาเพิ่มเติมสามารถ คลิกที่ปุ่มค้นหาได้

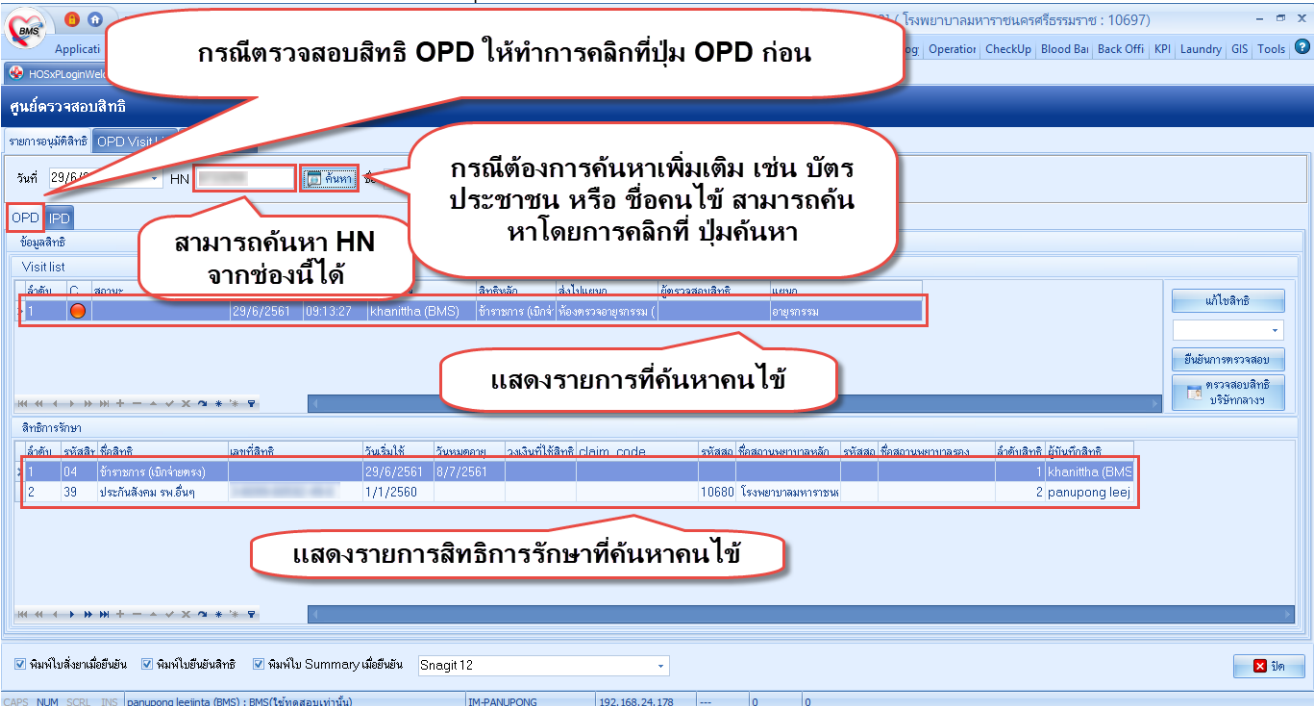

หน้าจอการค้นหาคนไข้ ศูนย์ตรวจสอบสิทธิ ( OPD )





### กรณีเคส IPD

3. การตรวจสอบสิทธิ เคส ผู้ป่วยใน ( IPD ) ในหน้าจอศูนย์ตรวจสอบสิทธิให้ทำการคลิกที่ IPD หลังจากนั้น สามารถ ค้นหา ได้ที่ช่อง HN หรือ ถ้าต้องการที่จะค้นหาที่เพิ่มเติมสามารถ คลิกที่ปุ่มค้นหาได้

**สามารถค้นหา HN ผู้ป่วยที่ Admit ได้**

**ถ้าต้องการค้นหาชื่อคนไข หรือ บัตรประชาชน สามารถค้นหาได้ที่ช่องค้นหา**

**ทำการเลือกเป็น IPD**

ลำดับ	รหัสสิทธิ	ชื่อสิทธิ	เลขที่สิทธิ	วันเริ่มใช้	วันหมดอายุ	วงเงินที่ใช้สิทธิ	claim_code	รหัสผล	ชื่อสถานพยาบาลหลัก	รหัสผล	ชื่อสถานพยาบาลรอง	ลำดับสิทธิ	ผู้บันทึกสิทธิ
> 1	92	บัตรทอง มี ท. ชงกนท										1	เอกพงษ์ เจริญনীติ

หน้าจอการค้นหาค้นหาคนไข้ ศูนย์ตรวจสอบสิทธิ ( IPD )

4. เมื่อได้คนไข้ที่ต้องการมาแล้ว จากนั้น กรณีต้องการแก้ไขสิทธิ ให้ทำการคลิกไปที่ แก้ไขสิทธิ

**แก้ไขสิทธิ**

ลำดับ	C	สถานะ	วันที่	เวลา	ผู้ส่งตรวจ	สิทธิหลัก	ส่งไปแผนก	ผู้ตรวจสอบสิทธิ	แผนก
> 1			29/6/2561	09:13:27	khanitha (BMS)	ข้าราชการ (เบิกจ)	ห้องตรวจอายุรกรรม (		อายุรกรรม

ลำดับ	รหัสสิทธิ	ชื่อสิทธิ	เลขที่สิทธิ	วันเริ่มใช้	วันหมดอายุ	วงเงินที่ใช้สิทธิ	claim_code	รหัสผล	ชื่อสถานพยาบาลหลัก	รหัสผล	ชื่อสถานพยาบาลรอง	ลำดับสิทธิ	ผู้บันทึกสิทธิ
> 1	04	ข้าราชการ (เบิกจ่ายตรง)		29/6/2561	8/7/2561							1	khanitha (BMS)
2	39	ประกันสังคม รพ.อื่นๆ		1/1/2560				10680	โรงพยาบาลมหาวิทยาลัยราชภัฏวชิรเวศน์			2	panupong leej

หน้าจอการแก้ไขสิทธิคนไข้ ศูนย์ตรวจสอบสิทธิ





## 5. การเพิ่มสิทธิการรักษา

5.1 หลังจากเข้ามาแล้ว เมื่อต้องการเพิ่มสิทธิ สามารถเพิ่มสิทธิได้โดยกดที่ปุ่มเพิ่มสิทธิ

### หน้าจอการเพิ่มสิทธิคนไข้ ศูนย์ตรวจสอบสิทธิ

5.2 เมื่อเข้ามาหน้าจอเพิ่มสิทธิ สามารถที่จะ ใส่ข้อมูลสิทธิเองได้ หรือ ถ้าต้องการเช็คสิทธิจากเว็บ สปสข โดยใช้ HOSXPXE สามารถทำได้โดยการคลิกที่ ตรวจสอบสิทธิ สปสข.

### กรณีเคส OPD

### หน้าจอการเพิ่มสิทธิคนไข้ ศูนย์ตรวจสอบสิทธิ ( OPD )





**กรณีเคส IPD (หน้าจอ ตรวจสอบสิทธิ สปสช. จะอยู่ล่างขวามือ )**

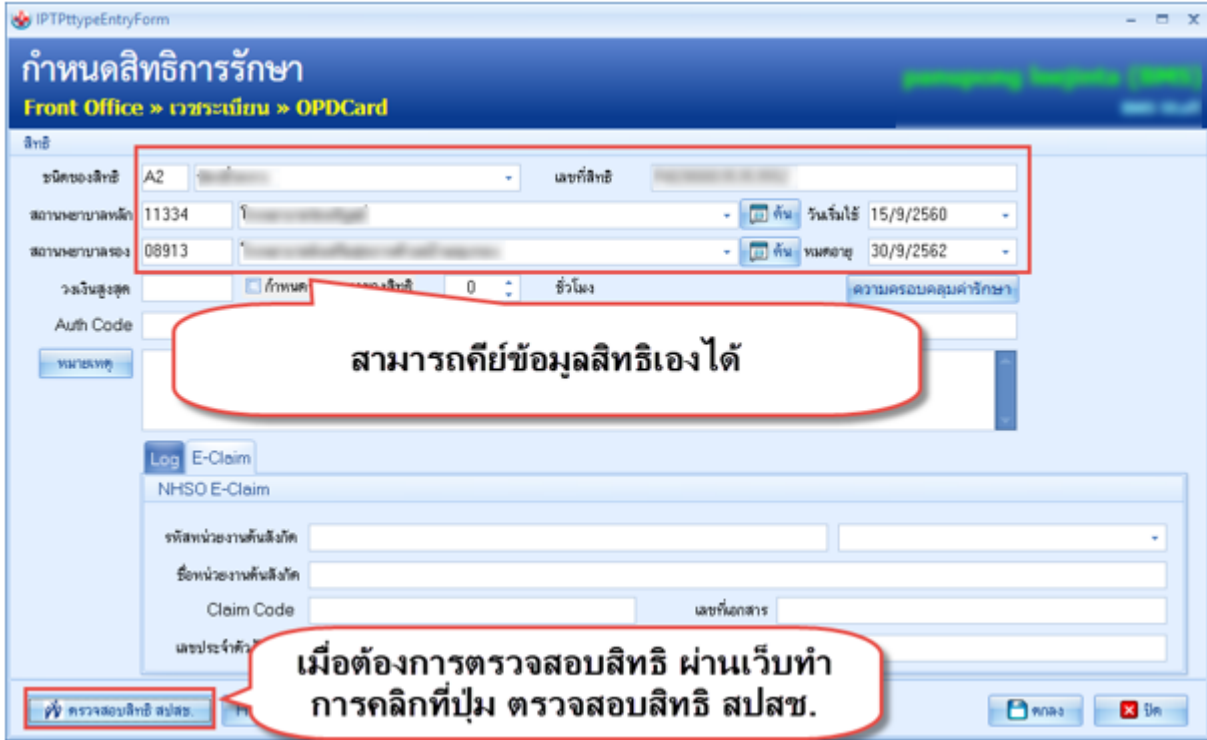

5.3 เมื่อเข้ามาสู่หน้าจอตรวจสอบสิทธิ สปสช. ทำการใส่บัตรประชาชน ใน บัตรอ่านSmart Card และ ทำการคลิกที่ปุ่ม open application

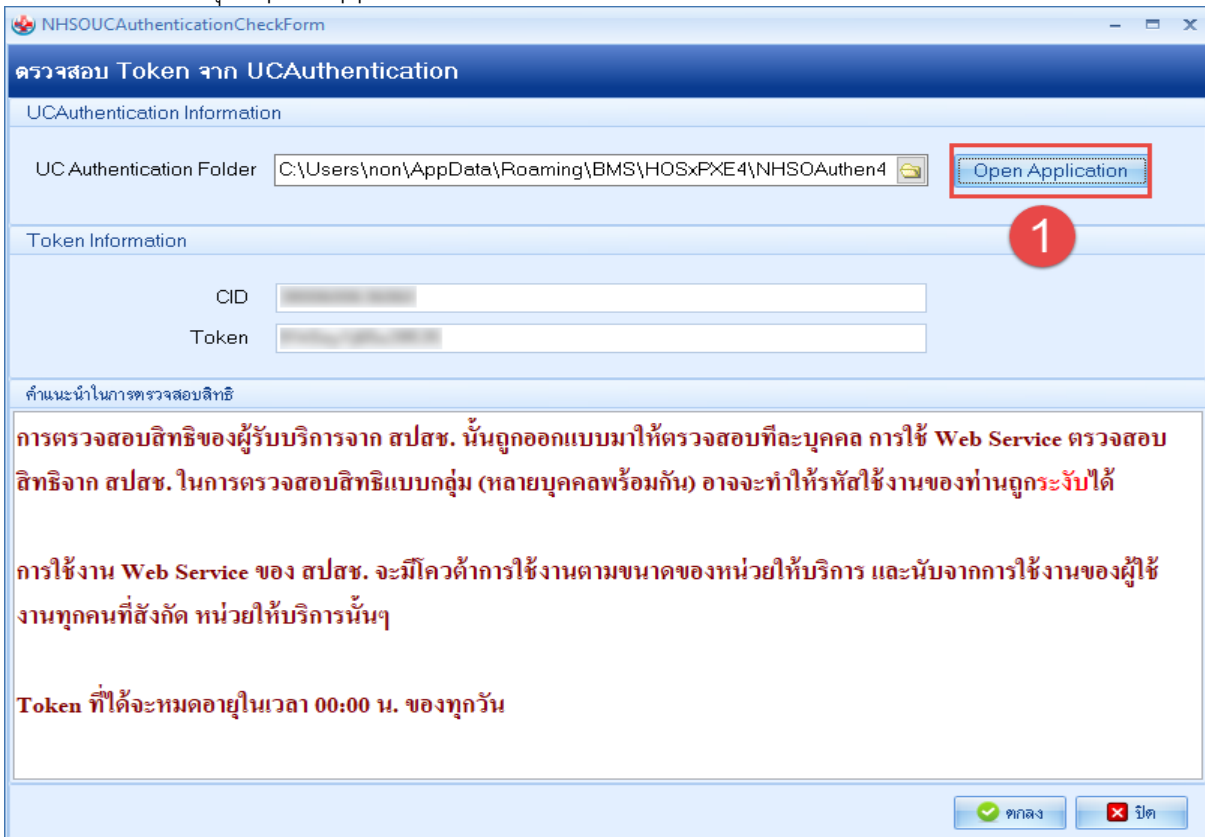

**หน้าจอการเพิ่มสิทธิคนไข้ ศูนย์ตรวจสอบสิทธิ**

5.4 ทำการคลิก เข้าใช้งานระบบเว็บตรวจสอบสิทธิโดยใช้บัตรประจำตัวประชาชน รุ่น Smart Card

















9. การลบสิทธิการรักษา ทำการคลิกสิทธิที่ต้องการลบ 1 ครั้ง หลังจากนั้นให้คลิกที่ ลบสิทธิ ที่หน้าจอกำหนดสิทธิการรักษา

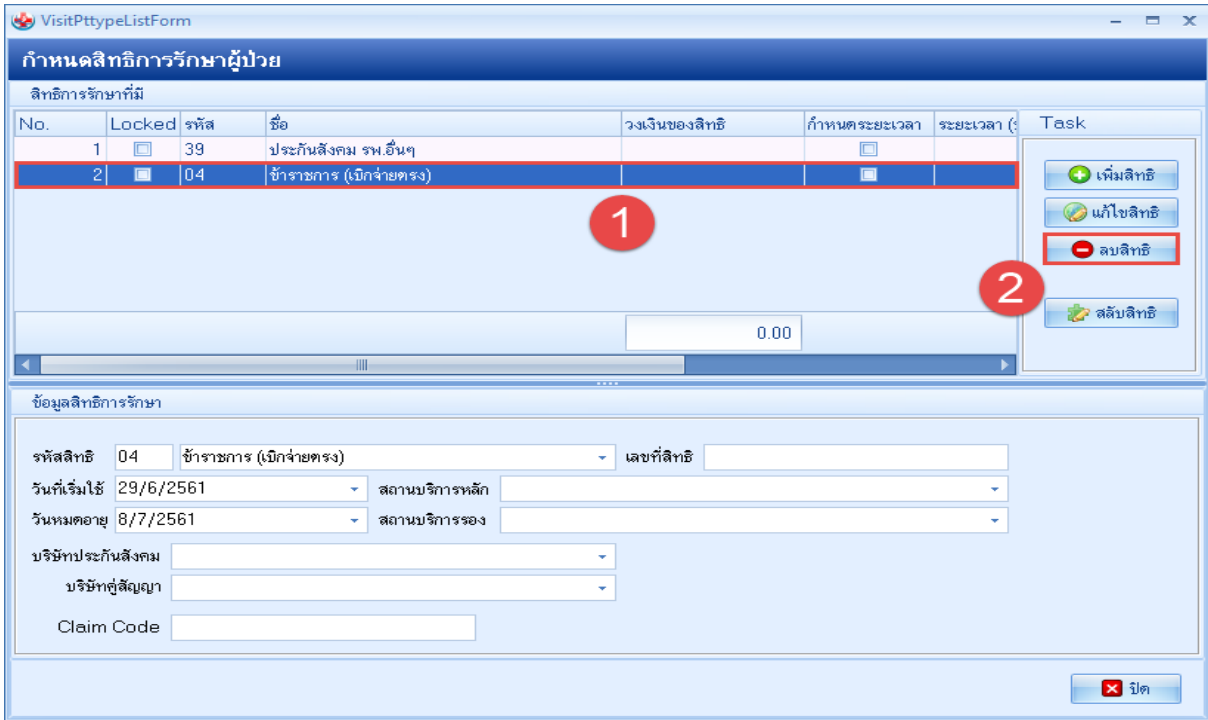

หน้าจอการลบสิทธิการรักษา

กรณีเคส OPD

10. เมื่อต้องการ ยืนยันสิทธิการรักษา ให้ทำการเปลี่ยนสถานะ สิทธิการรักษา เป็น ตรวจสอบแล้ว และเลือก สิทธิทำการตรวจสอบแล้ว หลังจากนั้นคลิกไปที่ ยืนยันการตรวจสอบ ( OPD )

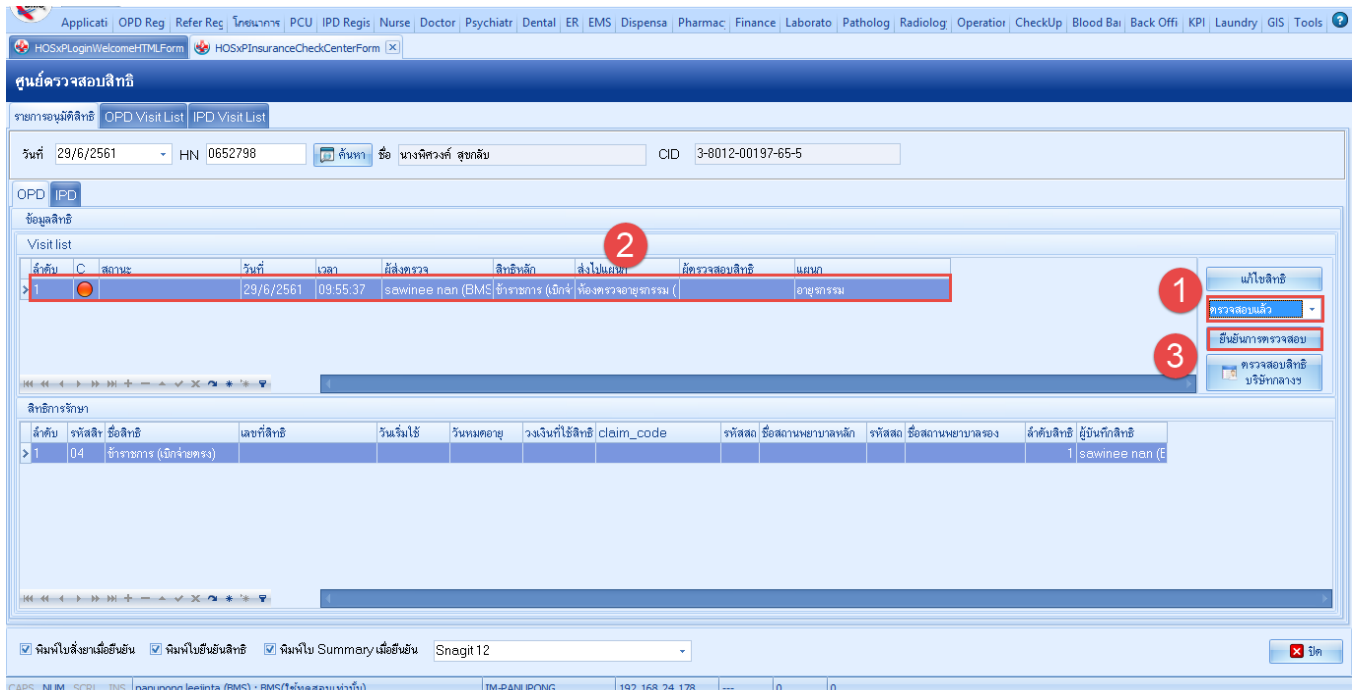

หน้าจอการยืนยันสิทธิการรักษา ( OPD )





11. หลังจากนั้นทำการเลือกห้องที่จะส่งสิทธิไป และกดยืนยันสิทธิ ( OPD )

The screenshot shows a software window titled "OPDSignDoctorEntryForm" with a blue header. The main content area is divided into several sections:

- ลงทะเบียนที่กตรวจผู้ป่วย (Registration):** Fields for HN (1065177), ชื่อ (นางจิราพร ศรีนวลชาติ), and สิทธิ (บัตรทอง มี ท. นอกเขต).
- การส่งต่อ (Referral):** A dropdown menu for "ส่งต่อห้อง" is set to "BMS(ใช้ทดสอบเท่านั้น)", highlighted with a red box and a red circle with the number "1". Other fields include "การประเมินสมรรถนะ" and "ความเร่งด่วน" (ปกติ).
- Task:** A section with buttons for "พิมพ์เอกสาร [F1]" and "ยืนยัน [F9]", the latter highlighted with a green checkmark and a red circle with the number "2".
- Payment Information:** "จำนวนเงินรอทำการชำระ" (15,239.00 บาท).
- Table:** A table with columns: การลงทะเบียน, ลำดับ, ยืนยันการพิมพ์, ชื่อแบบฟอร์ม, เครื่องพิมพ์. The table is currently empty, showing "<No data to display>".

หน้าจอการยืนยันสิทธิการรักษา ( OPD )

กรณีเคส OPD

12. กรณีเคส IPD ทำการเลือกประเภทการตรวจสอบหลังจากนั้น กด ปุ่ม ยืนยันการตรวจสอบ ( IPD )

The screenshot shows a software window titled "HOSxPIPDPatientAdmListForm" with a blue header. The main content area includes:

- ค้นหา (Search):** Fields for "วันที่" (29/6/2561), "HN" (0732259), "ชื่อ" (นายอติ กระจุกเมส), and "CID" (3-8099-00592-49-0).
- OPD/IPD:** A tabbed interface with "OPD" and "IPD" tabs. The "IPD" tab is active.
- ข้อมูลสิทธิ (Visit List):** A table with columns: ลำดับ, C, สถานะ, วันที่, เวลา, ผู้ส่งตรวจ, สิทธิหลัก, ส่งไปแผนก, ผู้ตรวจสอบสิทธิ, แผนก. A red box highlights the "ยืนยันการตรวจสอบ" button, and a red circle with the number "2" is next to it. A red circle with the number "1" is next to the "แก้ไขสิทธิ" button.
- สิทธิการรักษา (Treatment Rights):** A table with columns: ลำดับ, รหัสสิทธิ, ชื่อสิทธิ, เดชที่สิทธิ, วันเริ่มใช้, วันหมดอายุ, วงเงินที่ใช้สิทธิ, claim\_code, รหัสผล, ชื่อสถานพยาบาลหลัก, รหัสผล, ชื่อสถานพยาบาลรอง, ลำดับสิทธิ, ผู้บันทึกสิทธิ. The table contains one row of data.

หน้าจอการยืนยันสิทธิการรักษา ( IPD )

