



คู่มือการใช้งาน โปรแกรม BMS HOSxP XE

ระบบงาน ห้องคลอด

โรงพยาบาลพูนพิณ

จังหวัดสุราษฎร์ธานี

บริษัท บางกอก เมดิคอล ซอฟต์แวร์ จำกัด



4.2 สั่งอาหารแบบสร้าง Profile

กรอง ward > กรองวันที่ที่สั่งอาหาร > คลิกชื่อผู้ป่วย > กดกำหนดรายการอาหาร

สั่งอาหารผู้ป่วยใน **รายการ : เข้า/เที่ยง/เย็น/เที่ยง**

เด็ก

Ward ศัลยกรรมชาย **จำ** วันที่ 17/12/2563 **ยืนยันการสั่งทั้ง Ward** **ยกเลิกการสั่งทั้ง Ward** **ตรวจสอบการสั่งอาหาร** **แสดงเมนู Profile**

ประเภทมือ **มือ** **เข้า/เที่ยง/เย็น/เที่ยง** **แสดงข้อมูล** **สั่งอาหารรายคน**

ยังไม่ได้สั่ง [18]

ลำดับ	AN	HN	ชื่อผู้ป่วย	วันที่ Admit	จำนวนวันนอน	สิทธิการรักษา	แผนก	ศาสนา	ห้อง	ห้องสามัญ	ชื่อรายการอาหาร
1	610002884	0298419	นาย นิยะ ทดสอบ	15/3/2561	1005	บัตรทองมี ท	อายุรกรรม	พุทธ	ห้องสามัญ	ติก	
2	610003456	0140381	นาย พิทักษ์ ทดสอบ	30/3/2561	990	ประกันสังคม รท.ตบ	อายุรกรรม	พุทธ	ห้องสามัญ	ติก	
3	610003504	0082632	น.ส. มณีนี ทดสอบ	31/3/2561	989	ผู้พิการ	อายุรกรรม	พุทธ	ห้องสามัญ	ติก	
4	610003525	0268908	นาย สุทิน ทดสอบ	1/4/2561	988	บัตรทองมี ท	อายุรกรรม	พุทธ	ห้องสามัญ	ติก	
5	610003532	0097115	นาย ชจิต ทดสอบ	1/4/2561	988	บัตรทองมี ท	อายุรกรรม	พุทธ	ห้องสามัญ	ติก	
6	610003582	0299161	นาย สมอง ทดสอบ	3/4/2561	986	บัตรทองมี ท	อายุรกรรม	พุทธ	ห้องสามัญ	ติก	
7	610003601	0299172	นาย ผาง ทดสอบ	3/4/2561	986	บัตรทองมี ท	อายุรกรรม	พุทธ	ห้องสามัญ	ติก	
8	610003617	0097176	นาย บุญเย็น ทดสอบ	3/4/2561	986	เบิกจ่ายตรงข้าราชการ	อายุรกรรม	พุทธ	ห้องสามัญ	ติก	
9	610003624	0055480	น.ส. ปงระ ทดสอบ	3/4/2561	986	บัตรทองไม่มี ท	อายุรกรรม	พุทธ	ห้องสามัญ	ติก	
10	610003645	0099078	นาย วิเชียร ทดสอบ	4/4/2561	985	บัตรทองไม่มี ท	อายุรกรรม	พุทธ	ห้องสามัญ	ติก	
11	610003664	0187191	นาย คล้าทริศ ทดสอบ	4/4/2561	985	บัตรทองไม่มี ท	อายุรกรรม	อิสลาม	ห้องสามัญ	ติก	
12	610003670	0022552	นาย อุทิศ ทดสอบ	4/4/2561	985	บัตรทองไม่มี ท	อายุรกรรม	พุทธ	ห้องสามัญ	ติก	
13	610003674	0157957	นาย วิศิต ทดสอบ	4/4/2561	985	ประกันสังคม รท.ตบ	อายุรกรรม	พุทธ	ห้องสามัญ	ติก	
14	610003676	0016616	นาย เนาว์ ทดสอบ	4/4/2561	985	เบิกจ่ายตรงข้าราชการ	อายุรกรรม	พุทธ	ห้องสามัญ	ติก	
15	610003688	0039858	นาย มิกิต ทดสอบ	5/4/2561	984	บัตรทองไม่มี ท	อายุรกรรม	พุทธ	ห้องสามัญ	ติก	
16	610003689	0070075	นาย ธนดี ทดสอบ	5/4/2561	984	บัตรทองไม่มี ท	อายุรกรรม	อิสลาม	ห้องสามัญ	ติก	
17	630000004	6666666	นาย ทดสอบ ทดสอบ	24/1/2563	325	ข้าราชการ	อายุรกรรม	พุทธ	ห้องสามัญ	ติก	
18	630000011	0297348	MR. WIN NAING ทดสอบ	27/5/2563	201	ข้าราชการ	ศัลยกรรม	พุทธ	ห้องสามัญ	ติก	

กำหนดรายการอาหาร

กำหนดรายการอาหาร

บันทึก สร้าง Profile อาหาร

บันทึก Profile อาหารผู้ป่วย [HN:0268908 ชื่อ นาย สุทิน ทดสอบ]

ข้อมูลการบันทึก

วันที่เริ่มต้น 17/12/2563 - วันที่สิ้นสุด 17/12/2563 - ประเภทมือ อาหารหลัก - มือ เข้า/เที่ยง/เย็น **ประเภทมือ, มือ**

ประเภทอาหาร **ธรรมดาสามัญ** - ชื่อรายการ **ทั่วไป** **ประเภทอาหาร**

อาหารเสริม ไข่ต้ม (ฟอง/มือ) - แคลอรี **ชื่อรายการอาหาร**

อาหารเฉพาะโรค เบาหวาน

อาหารเฉพาะกลุ่ม อิสลาม

หมายเหตุ

กำหนดวันที่เริ่มต้น-สิ้นสุดการสั่งอาหาร

กำหนดรายการอาหาร

เพิ่ม Clear

เลือกวันที่ 17/12/2563 ถึง 17/12/2563 ค้นหา แสดงทั้งหมด Log

ลำดับ	ลบ	ประเภทมือ	มือ	ประเภทอาหาร	ชื่อรายการ	จำนวน	อาหารเสริม	จำนวน	แคลอรี	ปริมาณ
1	<input type="checkbox"/>	อาหารหลัก	เช้า	ธรรมดาสามัญ	ทั่วไป	1	ไข่ต้ม (ฟอง/มือ)	0	0.00	
2	<input type="checkbox"/>	อาหารหลัก	เที่ยง	ธรรมดาสามัญ	ทั่วไป	1	ไข่ต้ม (ฟอง/มือ)	0	0.00	
3	<input type="checkbox"/>	อาหารหลัก	เย็น	ธรรมดาสามัญ	ทั่วไป	1	ไข่ต้ม (ฟอง/มือ)	0	0.00	

ลบ

ลบเฉพาะรายการที่เลือก

ลบทุกรายการ

บันทึก

ปิด





ตรวจสอบการสั่งอาหารเรียบร้อย

สั่งอาหารผู้ป่วยใน รายการ : เช้า,กลางวัน,เย็น;06.00 น.;12.00 น.;18.00 น.;24.00 น.;06.00 น.;10.00 น.;14.00 น.;18.00 น.;22.00 น.;02.00 น.

เลือก Ward ผู้ป่วยชาย จำ วันที่ 29/9/2560

ประเภทมือ มือ เช้า,กลางวัน,เย็น;06.00 น.;12.00 น. C

ยังไม่ได้สั่ง สั่งแล้ว

ลำดับ	AN	HN	ชื่อผู้ป่วย	วันที่ Admit	จำนวนวันนอน
1	160001172	000017755	นาย มี นิกห์หล่อ	19/7/2560	69

ลำดับ	มือ	วันที่รับประทาน	วันที่สั่ง	เวลาที่สั่ง	วันที่รับ	เวลา
1	เช้า	29/9/2560	29/9/256	18:46		
2	กลางวัน	29/9/2560	29/9/256	18:46		
3	เย็น	29/9/2560	29/9/256	18:46		

เมื่อยืนยันสั่งอาหารเรียบร้อยแล้ว จะแสดงในแถบเมนู สั่งแล้ว

หน้าจอตรวจสอบ เพิ่มเติม

กดปุ่มตรวจสอบการสั่งอาหาร

สั่งอาหารผู้ป่วยใน รายการ : เช้า,กลางวัน,เย็น;06.00 น.;12.00 น.;18.00 น.;24.00 น.;06.00 น.;10.00 น.

เลือก Ward ผู้ป่วยชาย จำ วันที่ 29/9/2560

ประเภทมือ มือ เช้า,กลางวัน,เย็น;06.00 น.;12.00 น. C

ยังไม่ได้สั่ง สั่งแล้ว

ลำดับ	AN	HN	ชื่อผู้ป่วย	วันที่ Admit
1	160001172	000017755	นาย มี นิกห์หล่อ	19/7/2560

ลำดับ	มือ	วันที่รับประทาน	วันที่สั่ง	เวลาที่สั่ง	วันที่รับ	เวลาที่รับ	CF	ประเภทมือ
1	เช้า	29/9/2560	29/9/256	18:46				อาหารลด 3 มือ
2	กลางวัน	29/9/2560	29/9/256	18:46				อาหารลด 3 มือ
3	เย็น	29/9/2560	29/9/256	18:46				อาหารลด 3 มือ

กรอง ward > 2.กรองวันที่ > 3.กดปุ่มแสดงทั้งหมด > 4.รายชื่อผู้ที่ถูกสั่งอาหาร

ตรวจสอบรายการ

Filter Ward ผู้ป่วยชาย จำ วันที่ 29/9/2560 HN

ประเภทมือ สถานะการสั่ง AN

แสดงข้อมูล

Icons ปกติ งดน้ำ งดอาหาร NPO

ลำดับ	วันที่รับประทาน	วันที่สั่ง	เวลาที่สั่ง	ward	ชื่อผู้ป่วย	hn	ok	ประเภทมือ	ชื่อห้อง	หมายเลขเตียง	สิริการรักษ	เช้า	กลางวัน	เย็น
1	29/9/2560	29/9/2560	18:46:40	ผู้ป่วยชาย	นาย มี นิกห์หล่อ	000017755	160001172	อาหารลด 3 มือ	พิเศษชาย	ที่ ๓03	ผู้ป่วยหนัก 60 ปีหญิง	<input checked="" type="checkbox"/>	<input checked="" type="checkbox"/>	<input checked="" type="checkbox"/>
2	29/9/2560	29/9/2560	00:00:00	ผู้ป่วยชาย	นาย พิชัย บุญนำ	000021166	160001173		พิเศษชาย	ชาย02	ผู้ป่วยหนัก 60 ปีหญิง	<input checked="" type="checkbox"/>	<input checked="" type="checkbox"/>	<input checked="" type="checkbox"/>
3	29/9/2560	29/9/2560	00:00:00	ผู้ป่วยชาย	นาย สมมาตร นวลมา	000029302	160001174		พิเศษชาย	ที่ ๓04	ผู้พิการ เข่า cup	<input checked="" type="checkbox"/>	<input checked="" type="checkbox"/>	<input checked="" type="checkbox"/>
4	29/9/2560	29/9/2560	00:00:00	ผู้ป่วยชาย	นาย วิธยา โคธิณีเดือน	000010902	160001176		พิเศษชาย	ที่ ๓02	สิทธิประกันสังคม ใน	<input checked="" type="checkbox"/>	<input checked="" type="checkbox"/>	<input checked="" type="checkbox"/>
5	29/9/2560	29/9/2560	00:00:00	ผู้ป่วยชาย	นาย ทศ มาบุญ	000017827	160001182		พิเศษชาย	ชาย05	โรคประจำตัวสูดทาง ๓	<input checked="" type="checkbox"/>	<input checked="" type="checkbox"/>	<input checked="" type="checkbox"/>
6	29/9/2560	29/9/2560	00:00:00	ผู้ป่วยชาย	นาย ชินพงษ์ วงศ์แก้ว	000030212	160001184		พิเศษชาย	ที่ ๓05	ข้างจริงเอง	<input checked="" type="checkbox"/>	<input checked="" type="checkbox"/>	<input checked="" type="checkbox"/>





3.บันทึกข้อมูลการคลอด

>การฝากครรภ์ : สถานที่ฝากครรภ์

>ข้อมูลการคลอด : ครรภ์ที่ , อายุครรภ์ , อายุบุตร , สถานะการคลอด

>ภาวะแทรกซ้อน : ก่อนคลอด ขณะคลอด หลังคลอด

ข้อมูลการ Admit

ข้อมูลการรับเข้า Admit

เลขที่ (AN) 630000003 วันที่รับ Admit 20/1/2563 เวลา 11:03 ประเภท คลอดบุตร

แผนก สูติกรรม ผู้สั่ง

อาการสำคัญ

Progress note

การวินิจฉัย

การที่กีดกันการ

Med Profile

การผ่าตัด

การส่ง Lab

ส่ง X-Ray

การฝากครรภ์

การฝากครรภ์

ข้อมูลการคลอด

ครรภ์ที่ 2 อายุครรภ์ 36 สัปดาห์ อายุบุตรจนสุดท้าย 0 ปี 0 เดือน

สถานการณ์คลอด รอคอย จำนวนเด็กแฝด 0

คลอดวันที่

Living Children 0 Grevidity 0 Parity 0

ภาวะแทรกซ้อน

ก่อนคลอด	ขณะคลอด	หลังคลอด
<input type="checkbox"/> ภาวะพิษแห่งครรภ์ <input type="checkbox"/> ทบเนื้อเยื่ออ่อนคลอด <input type="checkbox"/> น้ำคือนก่อนเจ็บครรภ์เกิน 24 ชม. <input type="checkbox"/> แผล <input type="checkbox"/> ไส้ทวารไข	<input type="checkbox"/> มดลูกแตก <input type="checkbox"/> น้ำคร่ำเป็นพิษ <input type="checkbox"/> รากคด	<input type="checkbox"/> ฉุนฉืด <input type="checkbox"/> ตีบเชื้อ

การเสียชีวิต

มารดาเสียชีวิต





แถบระยะรอกคลอด

ระยะรอกคลอด

เริ่มเจ็บครรภ์เวลา (น.) 22:00 วันที่ 3/4/2561 1st stage (ชม) 5 นาที 25
 ปากมดลูกเปิด เวลา 00:00 วันที่ 4/4/2561 2nd stage (ชม) 0 นาที 2
 ปากมดลูกเปิด 3 ชม.เวลา วันที่ 3rd stage (ชม) 0 นาที 8
 ปากมดลูกเปิดหมดเวลา (น.) 03:25 วันที่ 4/4/2561 รวมระยะเวลาของการคลอด (ชม) 5 นาที 35
 เด็กเกิดเวลา (น.) 03:27 วันที่ 4/4/2561 ระยะเวลาตั้งแต่ให้น้ำเค็มถึงเด็กคลอด (ชม) 0 นาที 2
 รกคลอดเวลา (น.) 03:35 วันที่ 4/4/2561
 Drip synto dose. 10 u. วันที่ 4/4/2561 เวลา 03:40
 ให้ pethidine dose. วันที่ เวลา

Membrane

ถุงน้ำแตกเวลา (น.) วันที่ 4/4/2561 03:25
 น้ำคร่ำแตกโดย ARM ลักษณะน้ำคร่ำ Clear
 แผล perineum No tear
 การเย็บ ผู้เย็บ

รกและสายสะดือ

คลอดรกโดยวิธี น้ำหนักรก (gms) 0 ไขมัน (cms) 0 หางรก (cms) 0
 สายสะดือยาว (cms) 0 สายสะดือพันคอ (รอบ) 0 ลักษณะของรก
 Height of fundus (นิ้ว) 0 ชีพจร (ครั้ง/นาที) 0 ความดันโลหิต /

แถบทารก

ข้อมูลทารก

น้ำหนัก 2 บุคตหนัก 0 เพศ วันที่ 4/4/2561 เวลาเกิด 03:27 น้ำหนัก 0 กรัม
 วัสดุคลอด Indication
 ประเภทผู้คลอด อายุครรภ์ 0 สัปดาห์ ฝ่าเท้าทารก
 สถานะ ชื่อสถานพยาบาล
 เลขที่หนังสือรับของทารก

Apgar Score

APGAR Score	HR	RR	Reflex	Tone	Color	รวม
นาทีที่ 1	2	2	2	2	2	0
นาทีที่ 5	2	2	2	2	2	0
นาทีที่ 10	2	2	2	2	2	0

การตรวจ Thyroid

ลักษณะน้ำ ใส Adeptor BA
 PPV ET Tube Chest Pump Oxygen box ยาพิษตา
 Narcan Feed Milk AZT Vit. K BCG Hep. B HBIG

การจำหน่าย

Condition: LIVEBORN - CLINICALLY MATURE Birth asphyxia
 D/C Status
 ผู้บันทึก เจ้าหน้าที่กรมสุขภาพ
 ผู้ทำคลอด AN HN





แถบ Delivery Room Med : การให้ยาที่ห้องคลอด

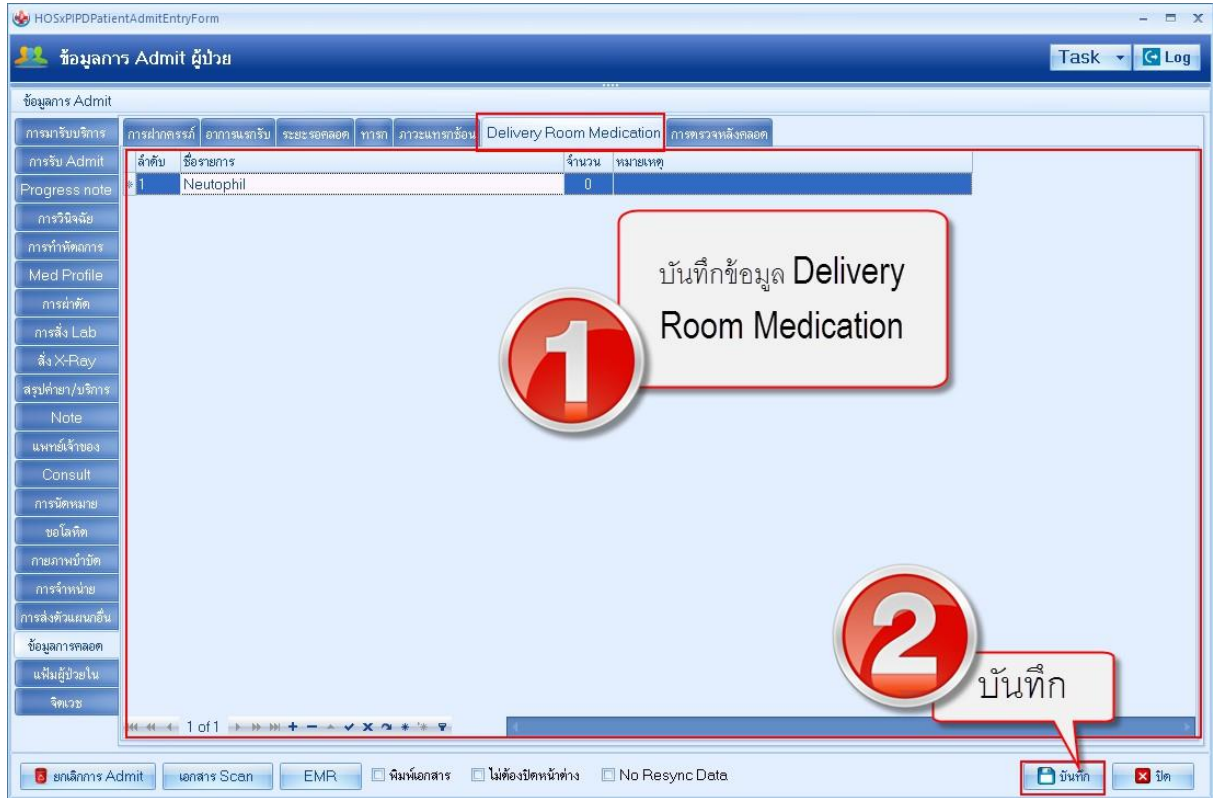

4. การลงทะเบียน

ไปที่ปุ่มการทำหัตถการ กดปุ่ม "เพิ่ม" >> พิมพ์ชื่อหัตถการที่ทำ ระบุชื่อผู้ทำ หากเป็นแพทย์ทำให้ใส่ชื่อแพทย์
 *** หากมีผู้ร่วมทำหัตถการ ให้ระบุชื่อผู้ร่วมทำ ด้วยการกดปุ่ม "เพิ่ม" หากไม่มีก็สามารถ กดปุ่ม "บันทึก" ได้เลย ดังรูป

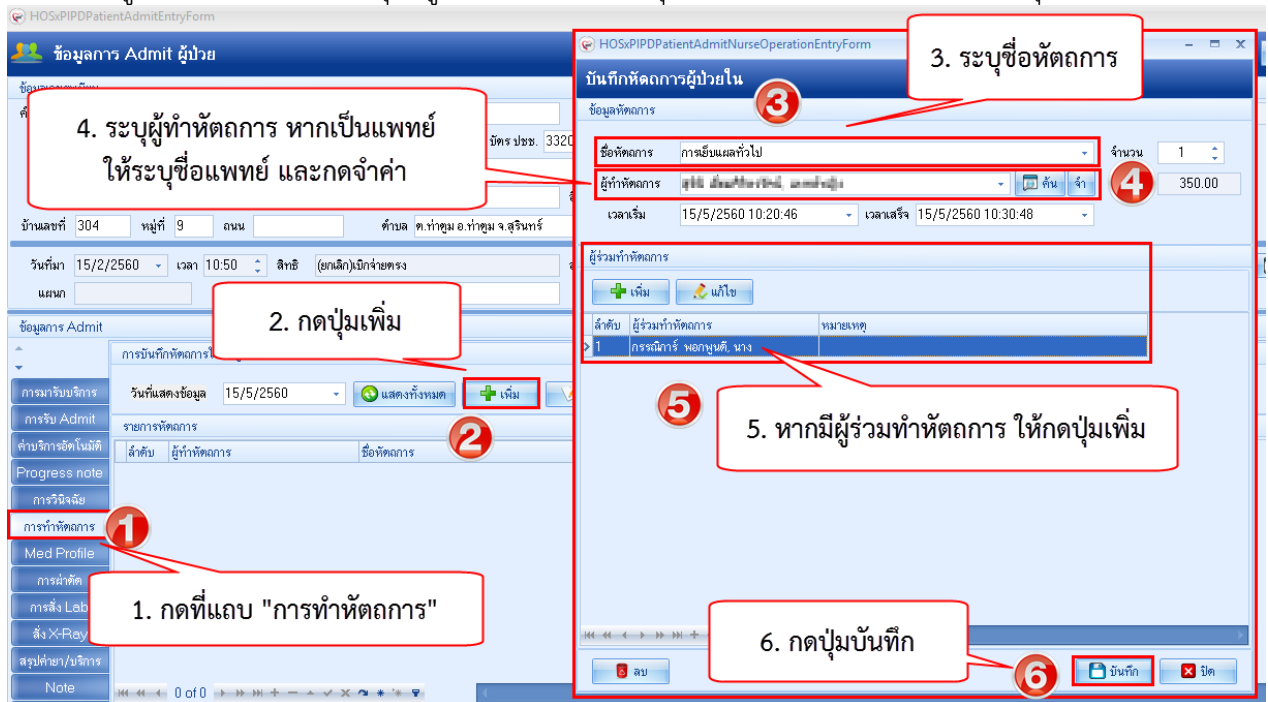



กรณีต้องการแก้ไขรายการเดิม ให้คลิกที่รายการที่ต้องการแก้ไข แล้ว กดปุ่ม "แก้ไข

5.สั่ง lab กดปุ่ม "สั่งใหม่" >> เลือกแบบฟอร์ม LAB ก่อน แล้วจึงเลือกรายการที่ต้องการสั่ง lab

*****อย่าลืมเปลี่ยนชื่อผู้สั่ง lab เป็นแพทย์*****

ถ้าต้องการพิมพ์ใบ Request ให้ติก พิมพ์ใบสั่ง lab แล้วเลือกเครื่องพิมพ์ แล้วกดปุ่ม "บันทึก" ดังรูป

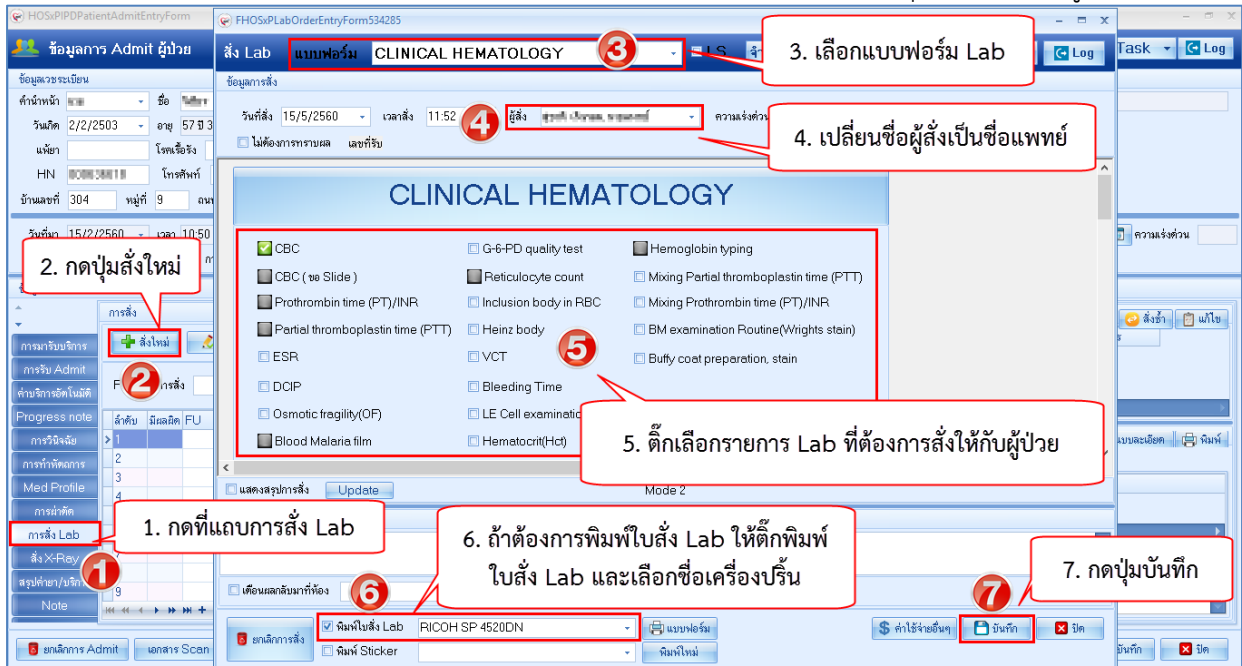

6.สั่ง X-ray

ให้ใช้ปุ่ม "Form Request" >>เลือกแบบฟอร์ม X-ray >> ให้ติ๊กเลือกรายการ X-ray ที่ต้องการสั่ง >> ระบุห้อง ,แพทย์ผู้สั่ง,สภาพผู้ป่วย แล้วกดปุ่ม "ตกลง"

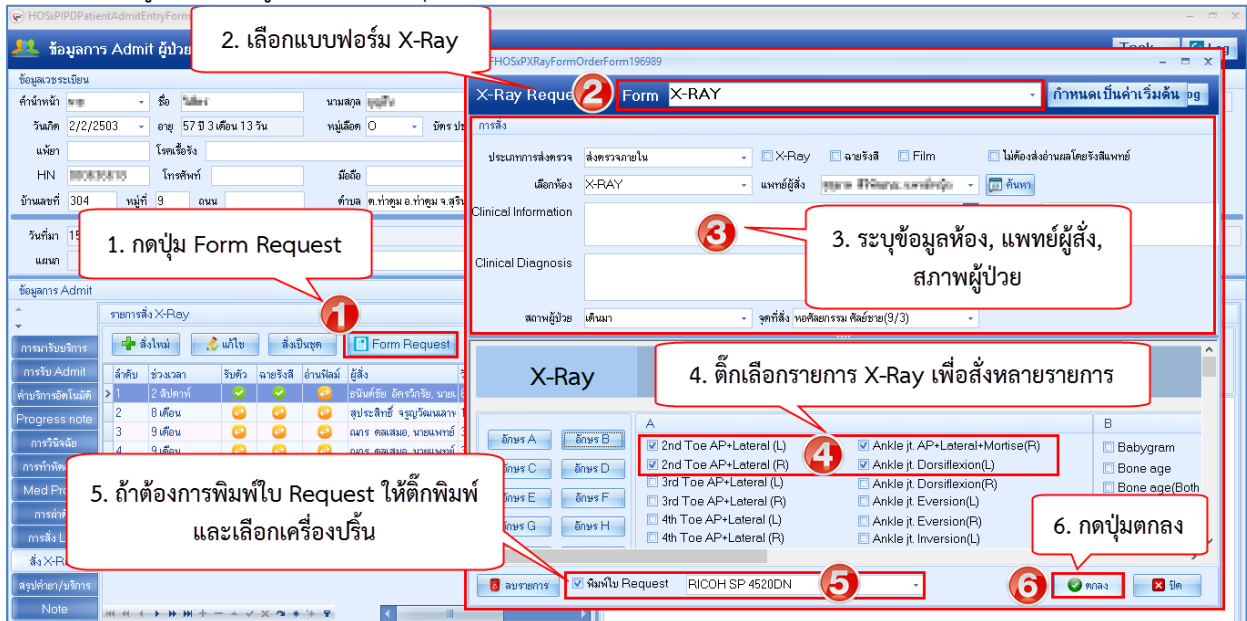



7.3 กรณีแก้ไข Double click รายการที่ต้องการแก้ไข >>จากนั้นทำการแก้ไขส่วนที่ต้องการ แล้ว กดปุ่ม "+ แก้ไข" จะเป็นการอัปเดตรายการ

The screenshot shows the 'HOSxPIPDMedicationProfileOrderEntryForm' window. It displays patient information, prescription details, and a list of medications. Three red callouts with numbers 1, 2, and 3 provide instructions:

- 1. Double click ที่รายการที่ต้องการแก้ไข**: Points to the 'Amoxicillin 500 mg แคปซูล' entry in the medication list.
- 2. แก้ไขข้อมูลที่ต้องการ**: Points to the 'จำนวน' (quantity) field, which is currently set to '40'.
- 3. กดปุ่มแก้ไข**: Points to the '+ แก้ไข' button at the bottom of the medication entry.

8.การส่งคนไข้ไปรับบริการที่แผนกอื่น เช่น แพทย์แผนไทย หัตถกรรม ER OPD

7.1 ให้ใช้แถบ "การส่งตัวแผนกอื่น" รายชื่อคนไข้จะไปปรากฏที่ห้องตรวจที่เราส่งไป

The screenshot shows the 'HOSxPIPDDepQueueSendEntryForm' window. It displays patient information and a form for sending a patient to another department. Four red callouts with numbers 1, 2, 3, and 4 provide instructions:

- 1. การส่งตัวแผนกอื่น**: Points to the 'ส่งตัวผู้ป่วยไปยังแผนกอื่น' button in the left sidebar.
- 2. กดปุ่มเพิ่ม**: Points to the '+ เพิ่ม' button in the top left of the form.
- 3. ระบุข้อมูลการส่งตัวไปยังแผนกอื่น**: Points to the 'จุดรับบริการที่ต้องการส่งตัวไป' (receiving department) dropdown menu.
- 4. กดปุ่มบันทึก**: Points to the 'บันทึก [F9]' button at the bottom right.





13.การบันทึกข้อมูลการนัดหมายและการพิมพ์ใบนัด

หน้าข้อมูลการ Admit ผู้ป่วย >> กดแท็บ การนัดหมาย >> กดที่ปุ่ม เพิ่มรายการนัด >> ปรากฏหน้าจอข้อมูลการนัดหมาย >> ลงข้อมูลการนัด

1. กดที่แท็บ การนัดหมาย

2. กดที่ปุ่ม เพิ่มรายการนัด

3. ลงข้อมูลการนัด

14.จำหน่ายคนไข้ (discharge) ระบุข้อมูลการจำหน่าย แล้วต้องติก "ยืนยันการจำหน่าย" ด้วยเสมอ

14.1 จำหน่ายปกติ

1. กดที่แท็บการจำหน่าย

2. ระบุรายละเอียดการ

3. ติกยืนยันการจำหน่าย

14.2 จำหน่ายแบบ dead (เสียชีวิต)





วิธีการจำหน่าย Dead Autopsy
สถานะอาการจำหน่าย Dead
กรณีจำหน่ายแบบ Dead
บันทึกข้อมูลการเสียชีวิต

14.3 จำหน่ายแบบ Refer

วิธีการจำหน่าย By Transfer
บันทึกการส่งตัว

<No data to display>





การใช้งาน IPD PAPERLESS **สำหรับพยาบาล

1. สร้างตารางเวร เพื่อตั้งคนไข้เข้าไปอยู่ในความรับผิดชอบตัวเอง สามารถเข้าไปตั้งค่าได้ 2 แบบ

แบบที่ 1 : เข้าเมนู IPD Registry > Admission Center > Task > Nurse Shift > ตารางขึ้นเวร



แบบที่ 2 : เข้าเมนู IPD Registry > Admission Center > Layout > Task > ตารางขึ้นเวร

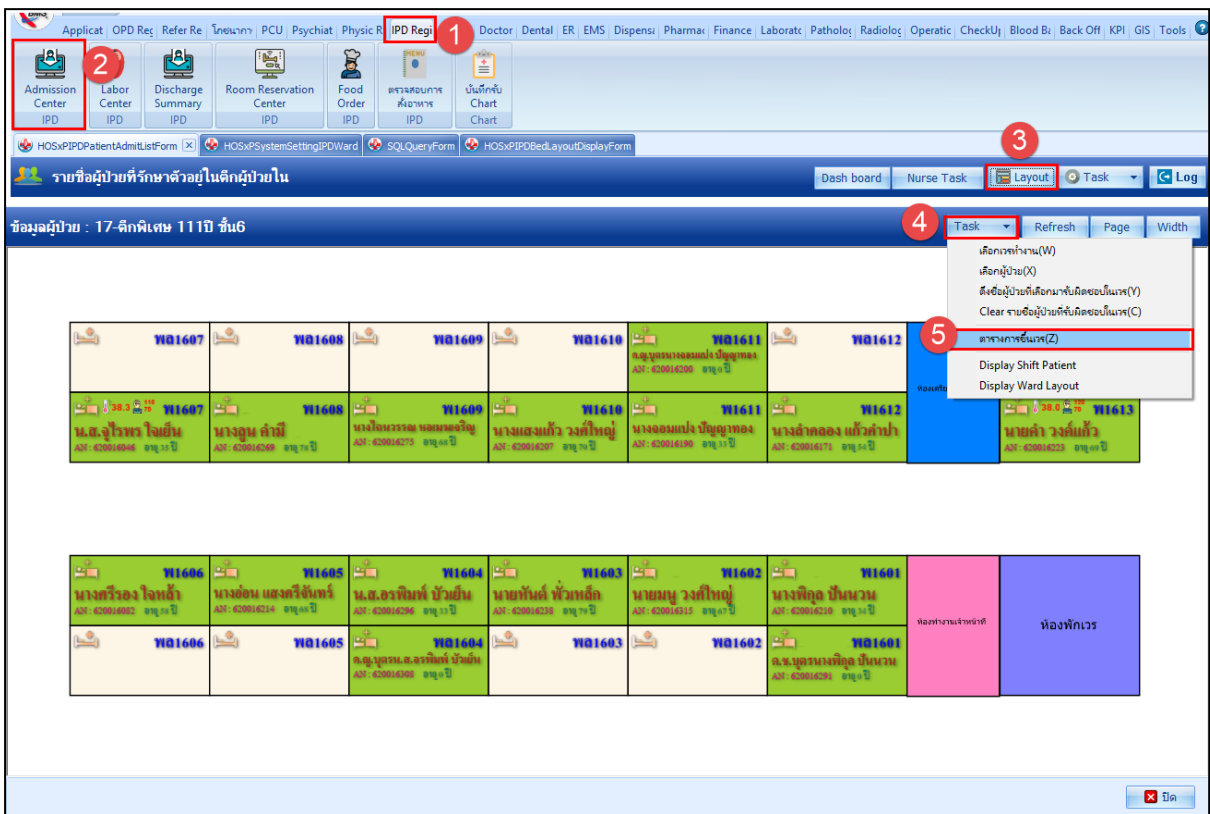



4. กดปุ่ม Task>เลือกเวรทำงาน

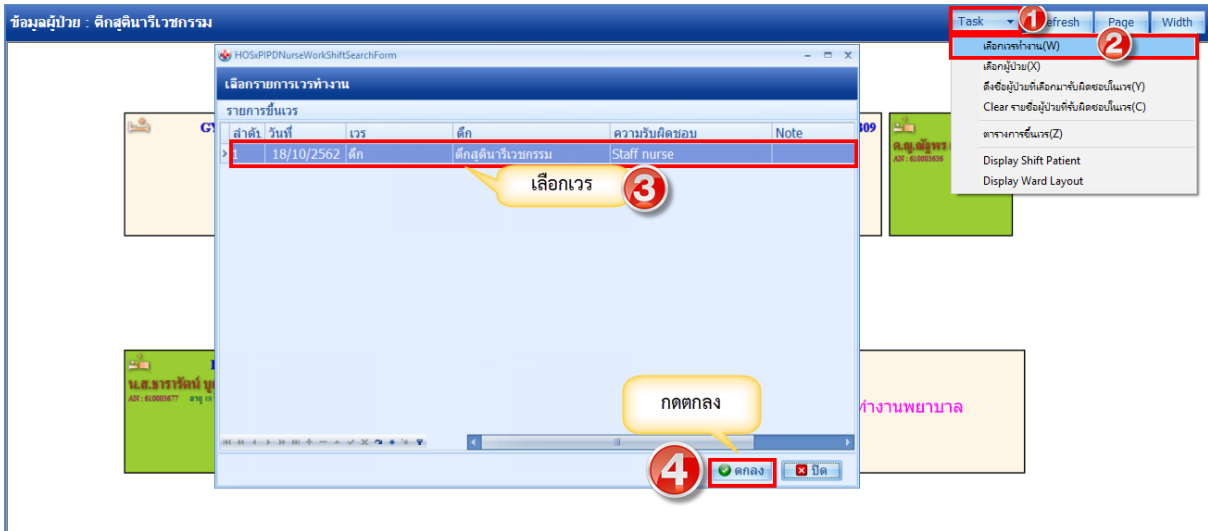

5. กดปุ่ม Task>เลือกผู้ป่วย>ตึกที่ชื่อคนไข้> ดึงชื่อผู้ป่วยที่เลือกมารับผิดชอบเวร



6. ระบบจะแสดงรายชื่อคนไข้ที่เลือกเข้ามาอยู่ความรับผิดชอบ





สำหรับแถบเมนูที่พยาบาลจะต้องเข้าไปใช้งาน ดังนี้

- แถบ Order Plan สำหรับรับคำสั่งแพทย์

ข้อมูลการรักษาพยาบาลผู้ป่วย IPD										
	ลำดับ	วันที่สั่ง	เวลาสั่ง	ผู้สั่ง	Oneday / Cc	Type	ประเภท	คำสั่ง	เวลาที่ทำ	วันที่เริ่ม
Admit Summary	1	18/10/2562	14:17	เจ้าหน้าที่bms ชนิดชรา	One Day	Medication	AMOXICILLIN 250 MG CAP กินครั้งละ tab วันละ 3 ครั้ง หลังอาหาร เข้า กลางวัน เย็น			
Visit EMR	2	18/10/2562	14:17	เจ้าหน้าที่bms ชนิดชรา	One Day	Operation	การฉีดยา IM		interval_name 02, 10, 18	
Order Sheet	3	18/10/2562	14:17	เจ้าหน้าที่bms ชนิดชรา	One Day	Operation	การฉีดยา IV		06, 14, 22	
ฟอร์มปรอท	4	17/10/2562	15:57	เจ้าหน้าที่bms ชนิดชรา	One Day	Ho	Me		06, 14, 22	17/10/2562
Lab History	5	17/10/2562	15:53	เจ้าหน้าที่bms ชนิดชรา	One Day	Examination	Radiology : Abdomen lateralcrosstable[prone] (41003)		07, 11, 15	17/10/2562
X-Ray	6	17/10/2562	15:25	เจ้าหน้าที่bms ชนิดชรา	One Day	Examination	Lab : Chloride : <Item>		07, 11, 15, 20	17/10/2562
Doctor Order	7	17/10/2562	15:20	เจ้าหน้าที่bms ชนิดชรา	Continue	Operation	การฉีดยา IM		07, 15	17/10/2562
Order Summary	8	17/10/2562	15:20	เจ้าหน้าที่bms ชนิดชรา	One Day	Operation	การฉีดยา IV		08	17/10/2562
Order Plan	9	17/10/2562	15:20	เจ้าหน้าที่bms ชนิดชรา	One Day	Other	v/s Q 4 hr.		08, 12, 17, 20	17/10/2562
Nurse Schedule	10	17/10/2562	15:15	เจ้าหน้าที่bms ชนิดชรา	Continue	Medication	PARACETAMOL (120 MG/5 ML) ML		17	17/10/2562

รับคำสั่งแพทย์ โดยการเลือกเวลาที่ทำ
กิจกรรมหรือ Order แพทย์ให้กับคนไข้

- แถบ Nurse Schedule สำหรับเข้าไปทำกิจกรรมให้กับคนไข้ โดยโปรแกรมจะแจ้งเตือนให้เลือกเวรทำงานก่อน

ข้อมูลการรักษาพยาบาลผู้ป่วย IPD						
เลือกรายการเวรทำงาน						
ลำดับ	วันที่	เวร	ตึก	ความรับผิดชอบ	Note	
1	18/10/2562	ตึก	ตึกสูตินารีเวชกรรม	Staff nurse		



เมื่อเลือกเวรทำงานเสร็จ โปรแกรมจะเปิดหน้าจอให้บันทึกกิจกรรมให้กับคนไข้

คลิกแถบ Nurse Schedule

แสดงสถานะรายการที่ On และ Off

ทำการดับเบิลคลิกที่ช่วงเวลาดตารางการทำงาน

ความหมายสีสถานะตารางทำงาน

- ■ ยังไม่ได้บันทึกกิจกรรมพยาบาลและเลยเวลาที่ต้องทำ
- ■ บันทึกกิจกรรมพยาบาลแล้ว
- ■ ยาที่ต้องการข้าม Dose
- ■ ถึงเวลาทำและยังไม่ได้บันทึกกิจกรรมพยาบาล
- ■ ยังไม่ถึงเวลาทำกิจกรรมพยาบาล
- ■ รอทำกิจกรรมพยาบาลกรณีที่ไม่สามารถระบุเวลาได้
- ■ รายการนั้นถูก Off ตั้งแต่เวลาไหน





การบันทึกกิจกรรมคนไข้ โดยการดับเบิลคลิกที่ช่วงเวลา เช่น

- เมื่อดับเบิลคลิกที่ช่วงเวลาที่เป็นรายการ Lab / X-Ray / หัตถการ จะแสดงปุ่ม Execute Job Detail ขึ้นมาเพื่อให้สามารถ สั่ง LAB / X-RAY / หัตถการ ขึ้นมาให้เลย ยกตัวอย่างเช่น การทำหัตถการ จะแสดงหน้าจอการสั่งหัตถการขึ้นมา

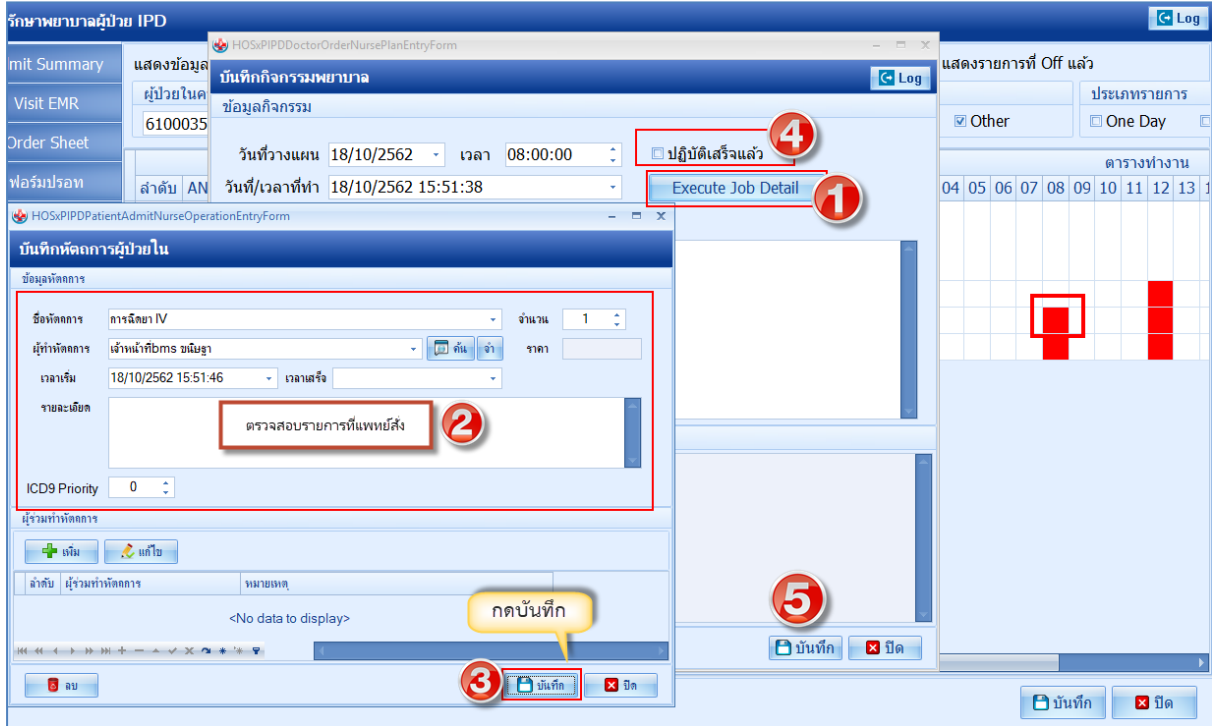

ตัวอย่างการบันทึกการสั่งแลป

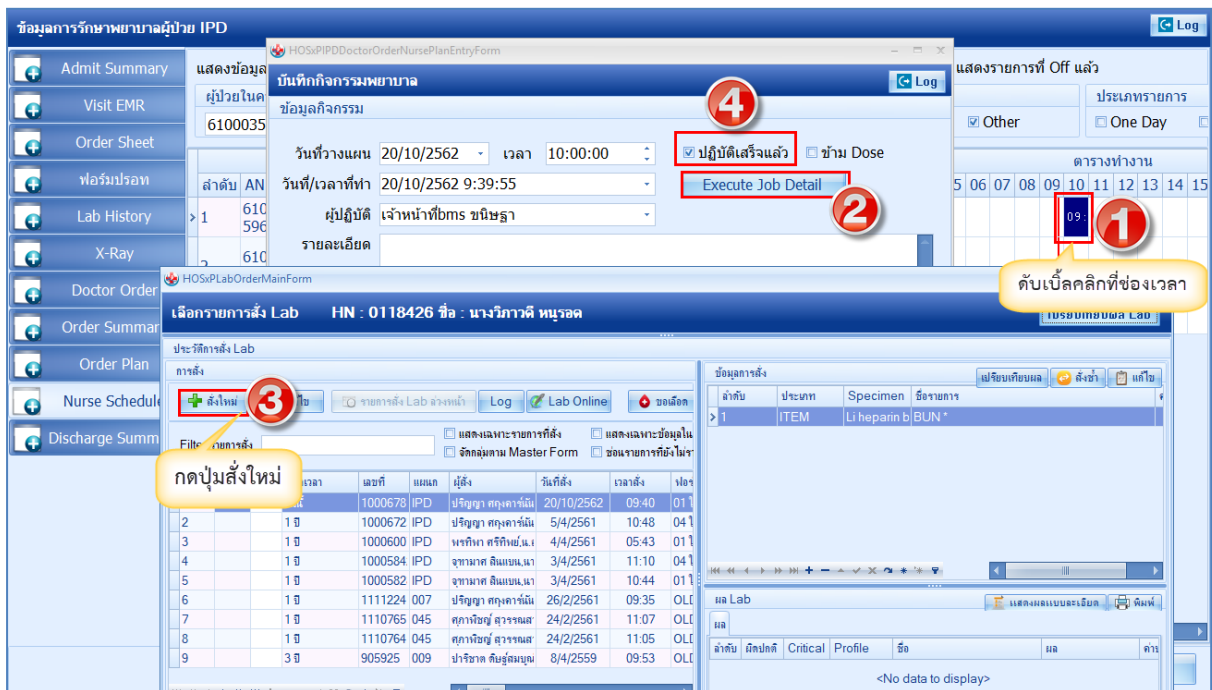



3. กรณีที่รับ Order Plan แล้ว ต้องเข้าไปทำกิจกรรมให้กับคนไข้ หลายๆคนได้เร็วขึ้น ในหน้าจอสามารถทำได้โดย กดปุ่ม Nurse Task ที่หน้าทะเบียนผู้ป่วยได้เลย

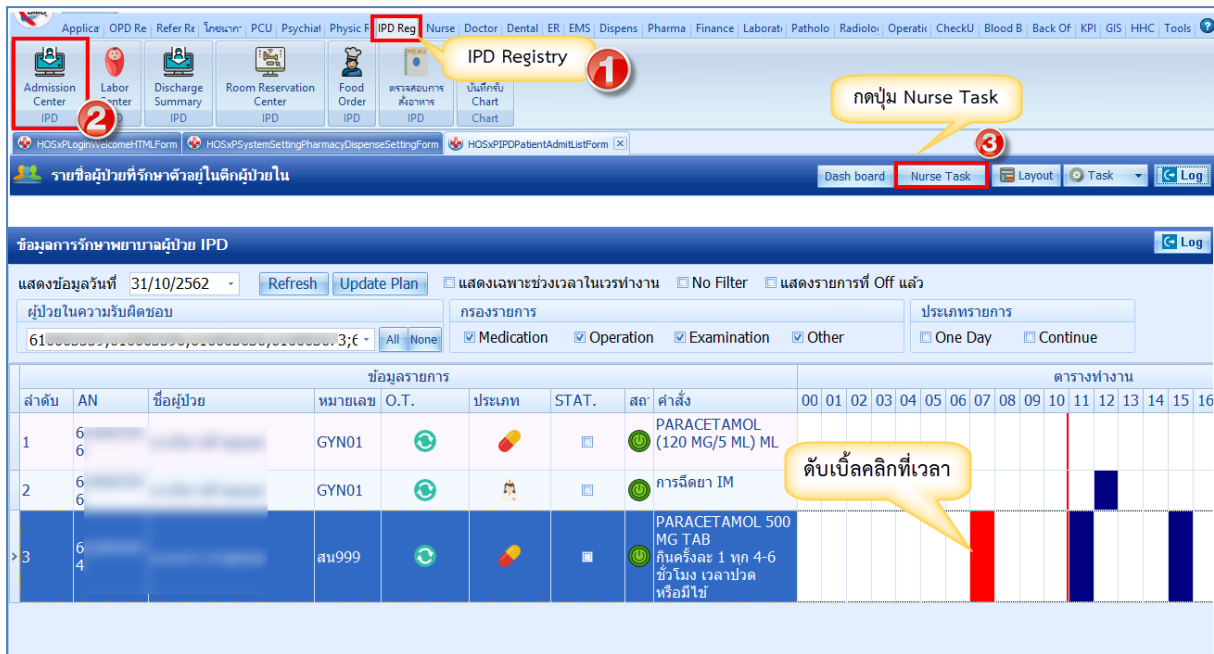

4. แถบ Order Sheet สำหรับการเพิ่ม Order คลิกที่แถบ Order Sheet >> กด Add Order จะขึ้นหน้าจอ บันทึก Order ต่างๆ เช่น สั่งยา,สั่งหัตถการ,สั่ง Lab/X-Ray,การคีย์สั่งรายการอื่น ๆ และการคีย์ Order ยากลับบ้าน

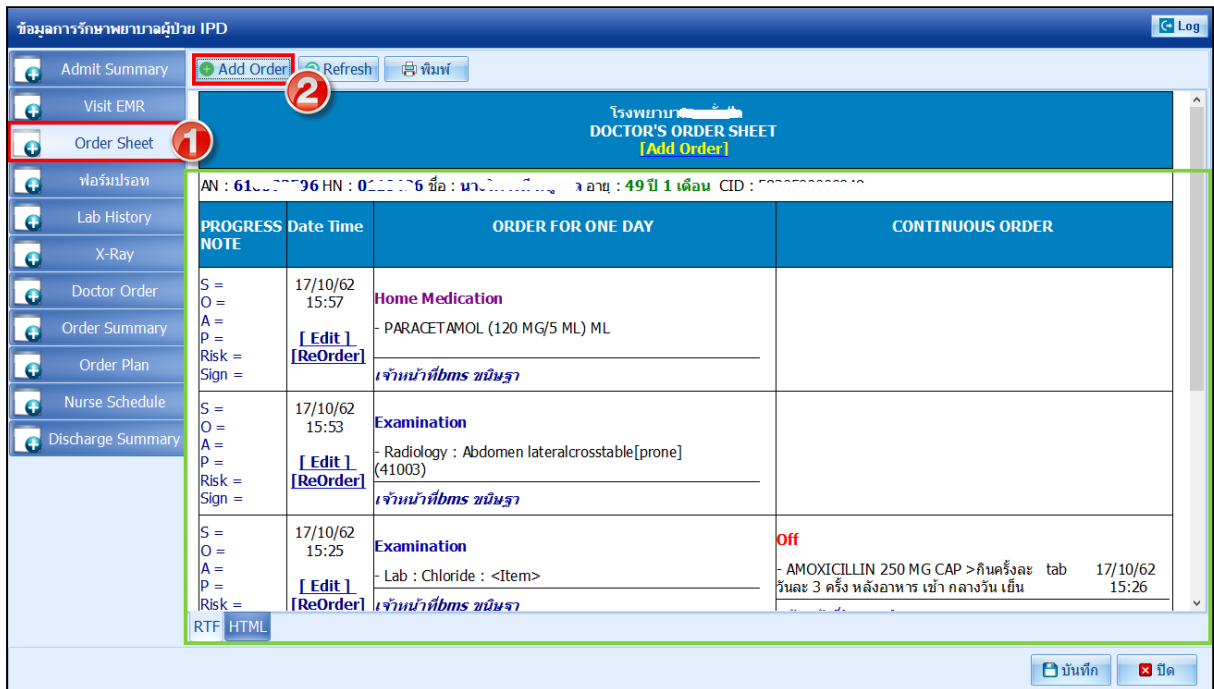

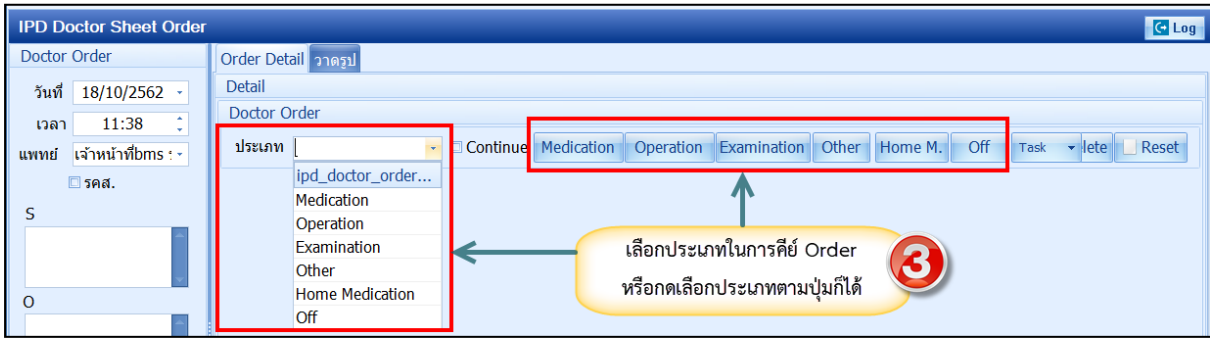

4.1. ประเภท Medication คือการคีย์ข้อมูลยา กดที่ปุ่ม Medication >ระบุชื่อยาและวิธีใช้ พร้อมทั้งติ๊กว่าเป็นยา Continue หรือยา STAT >> กดปุ่ม Add

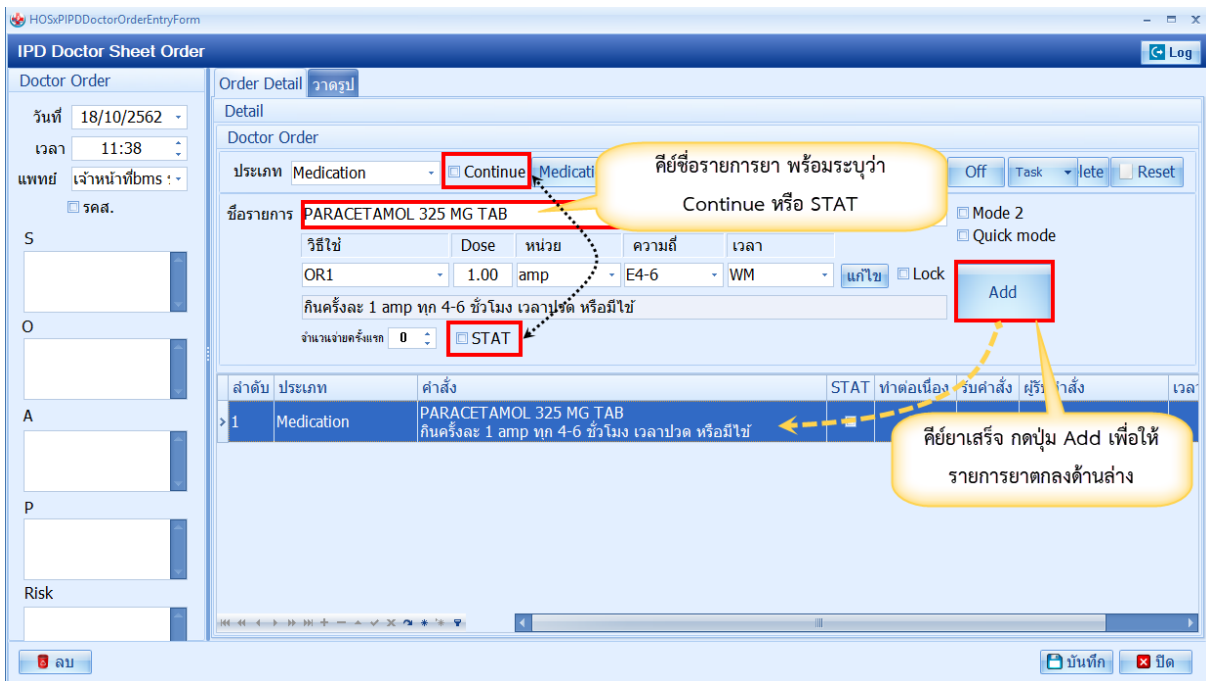



4.2. ประเภท Operation คือการคีย์ข้อมูลหัตถการ กดที่ปุ่ม Operation >>ระบุชื่อหัตถการ >> กดปุ่ม

Add

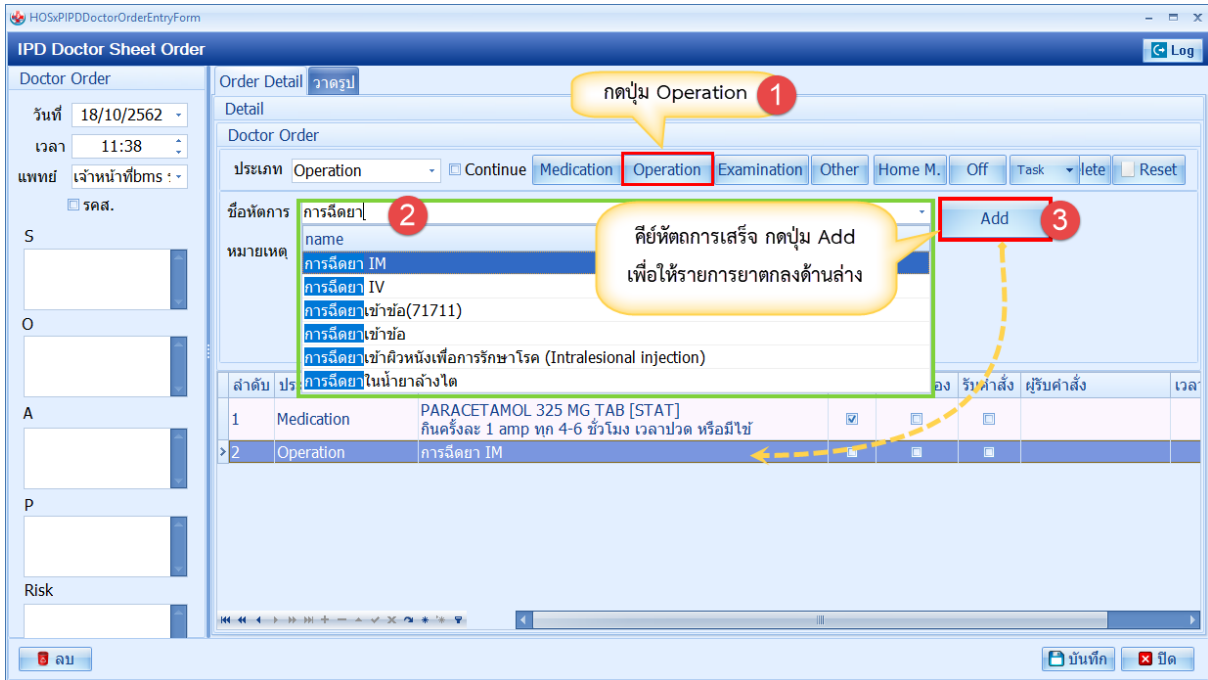

4.3. ประเภท Examination คือการคีย์ข้อมูล Radiology และ Lab

