

คู่มือการใช้งาน โปรแกรม HOSxP XE

ระบบงานบัญชี 4

โรงพยาบาลพูนพิณ

จังหวัดสุราษฎร์ธานี

บริษัท บางกอก เมดิคอล ซอฟต์แวร์ จำกัด

คู่มือการใช้งานระบบงานบัญชี 4

(ระบบงานโภชนาการ สร้างเสริมภูมิคุ้มกันโรค ของเด็กอายุตั้งแต่ 1-5 ปี 11 เดือน 29 วัน)

1.เข้าเมนู PCU >>ระบบงานบัญชี 4

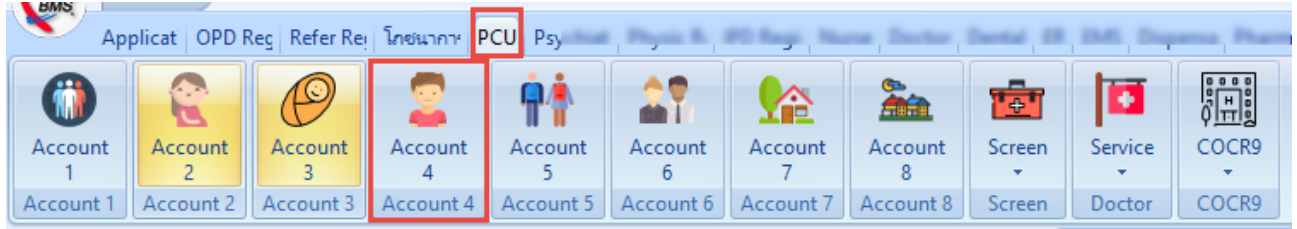

หมายเลข 1 ปุ่มค้นหา : ใช้สำหรับค้นหารายชื่อของคนที่อยู่ในระบบงานบัญชี 4 ในกรณีที่ข้อมูลในบัญชีที่ 4 มีรายชื่อเป็นจำนวนมากไม่สามารถเลื่อนหาข้อมูลได้สามารถใช้ปุ่มค้นหาเพื่อค้นหารายชื่อได้

หมายเลข 2 ปุ่มเพิ่ม : ใช้สำหรับลงทะเบียนคนที่เราต้องการให้บริการเข้าสู่ระบบงานบัญชี4 ในกรณีที่ยังไม่มีรายชื่อในงานบัญชีที่4

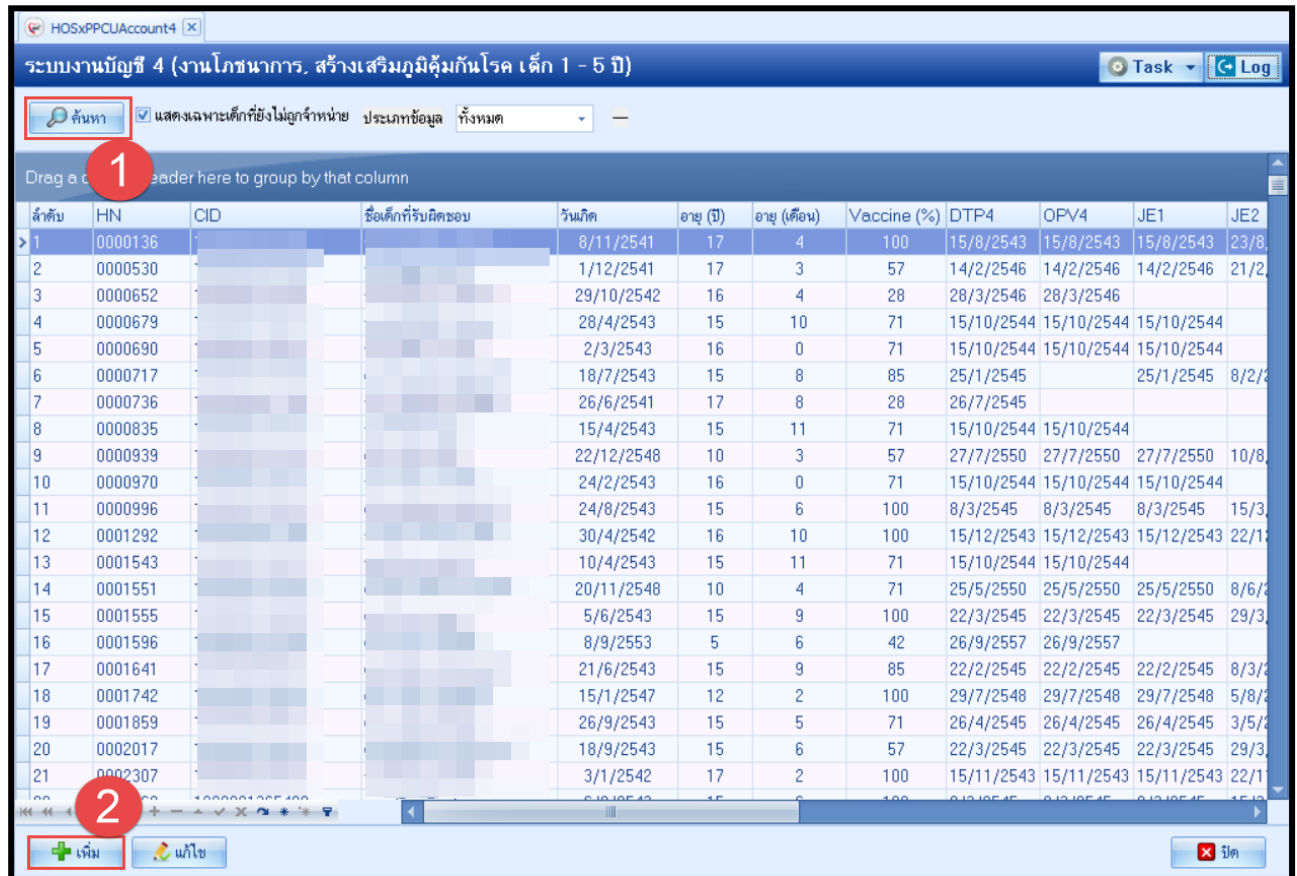

การลงทะเบียนเด็กที่ต้องการเข้าสู่ระบบงานบัญชี 4 โดยคลิกปุ่ม **เพิ่ม** ดังแสดงตามรูป

ระบบงานบัญชี 4 (งานโภชนาการ, สร้างเสริมภูมิคุ้มกันโรค เด็ก 1 - 5 ปี)

ค้นหา แสดงเฉพาะเด็กที่ยังไม่กรอกข้อมูล แสดงข้อมูล ทั้งหมด

ค้นหาบุคคล

ค้นหา

ชื่อ / นามสกุล / CID / HN / ID ค้นหา ค้นหาอัตโนมัติ

Drag a column header here to group by that column

ลำดับ	Person ID	บ้านเลขที่	คำนำหน้า	ชื่อ	นามสกุล	อายุ (ปี)	อายุ (เดือน)	HN	หมู่	ชื่อหมู่บ้าน
1	0278011	182050137		นาย	ทศสอม	27	9	7777777		
2	0272442	182050136	ค.ญ.	บุษนาฏ	ทศสอม	12	3	0178306	0	นอกเขต
3	0279029	182050137	ส.ต.ต.	รัฐวิทย์	ทศสอม	35	11	0168110	0	นอกเขต
4	0284167	008205121		นาง	สุนีย์	57	10	0001268	0	นอกเขต
5	0284727	182050137		นาย	สนทยา	56	9	0071021	0	นอกเขต
6	0299106	182050138		นาย	สมชาย	42	7	0247113	0	นอกเขต
7	0248776	180100017	ส.ต.ต.	ณัฐพงศ์	ทศสอม	27	4	0295376	0	นอกเขต
8	0275110	182050137	ค.ช.	ธีรภัทร	ทศสอม	16	11	0298562	0	นอกเขต
9	0246696	182050134		นาย	วิสิทธิ์	64	11	0146310	0	นอกเขต
10	0281244	182990045		นาง	ขวัญจิต	43	8	0098594	0	นอกเขต
11	0263000	182050136		นาย	สุน	96	11	0217671	0	นอกเขต
12	0279948	110300030		นาง	กนกวรรณ	48	1	0090245	0	นอกเขต
13	182050134	190750031								

ระบุเพศ ค้นหาเฉพาะ อสม.
 ระบุอายุ 0 ถึง 150 ปี แสดงข้อมูลผู้เสียชีวิต

ตกลง ปิด

กดเพิ่ม แก้ไข

เมื่อกดตกลงจะแสดงหน้าจอบันทึกข้อมูล แยกต่างๆ ดังนี้

1. **ข้อมูลเด็ก** เป็นส่วนที่แสดงข้อมูลการรับ Vaccine ของเด็ก ว่าวันที่ได้รับ Vaccine นั้นๆ เป็นวันที่เท่าไร และวันที่รับ vaccine วันถัดไปเป็นวันที่เท่าไร ไม่สามารถทำการแก้ไขข้อมูลที่หน้าจอนี้ได้

HOSxPPCUAccount4EntryForm

ข้อมูลการให้บริการบัญชี 4

ค้นหา

ข้อมูลบุคคล

คำนำหน้า ค.ช. ชื่อ ธีรพิสิษฐ์ นามสกุล กานเลี้ยง อายุ 3 ปี 8 เดือน 25 วัน
 เพศ ชาย เลขที่ ประช. 1820501377027 วันเกิด 22/3/2560 หมู่เลือด RH
 บ้านเลขที่ 1112 ถนน หมู่ที่ 0 ชื่อหมู่บ้าน นอกเขต
 ที่อยู่ ต.บางนายสี อ.ตะกั่วป่า จ.พังงา เสียชีวิต

รูป

ข้อมูลเด็ก

กรังให้ Vaccine วันตั้งทะเบียน 28/3/2561 ลำดับขึ้นทะเบียน

พัฒนาการ

โภชนาการ

Vaccine ที่อื่น

สรุปการรับ Vaccine

ลำดับ	ชื่อ Vaccine	รหัส	วันที่ได้รับ	วันนัดถัดไป
1	DTP4กระตุ้น เข็มที่ 1	DTP4		
2	DTP5กระตุ้น เข็มที่ 2	DTP5		
3	JE1	JE1		
4	JE2	JE2		
5	JE3	JE3		
6	LAJE1-จอธ.เชื้อเป็น 1	LAJE1	28/3/2561	

2. การลงข้อมูลหรือเพิ่มข้อมูลการให้บริการวัคซีน

2.1 การรับบริการ

- ข้อมูลผู้รับบริการ (Vaccine Recipient Info):**
 - HN: 0284727
 - วันที่: 28/3/2561
 - เวลา: 12:30:22
 - สถานที่: โรงพยาบาล
 - พัฒนาการ: ปกติ
- ข้อมูลการรับบริการ (Vaccine Administration Info):**
 - ประเภทการมา: นิดมาก
 - ส่งต่อไปที่ห้อง: 999 กลับบ้าน
 - เวลาทำการ: ไนเวลา
 - ให้บริการ นอกสถานบริการ:
- สิทธิการรักษา (Insurance Info):**
 - Locked: 72
 - ชื่อ: บัณฑิตทองมี ษา
 - วงเงินของสิทธิ: [Blank]
 - กำหนดระยะเวลา: [Blank]
 - ระบบ: [Blank]
- การประเมิน (Assessment Info):**
 - สถานที่: โรงพยาบาล
 - พัฒนาการ: ปกติ
 - พัฒนาการ: Autistic screen
 - วันที่: 28/3/2561
 - เวลา: 12:30

บริษัท บางกอก เมดิคอล ซอฟต์แวร์ จำกัด
 เลขที่ 2 ชั้นที่ 2 ซ.สุขสวัสดิ์ 33 ถ.สุขสวัสดิ์ แขวง/เขตราชบุรีบูรณะ กรุงเทพฯ 10140
 โทรศัพท์ 02-8730291 โทรสาร 02-8730292
 เลขที่ประจำตัวผู้เสียภาษี 33801-5813-2

2.2 แถบการคัดกรอง > สัญญาณชีพ

แถบการคัดกรอง > สัญญาณชีพ

Req Irreq

น้ำหนัก	11	ส่วนสูง	82	อุณหภูมิ	37	รอบคอ	46	Cm.	
อัตราการหายใจ	100	อัตราเต้นหัวใจ	100	RR.	26	O2Sat		FEV1%	
ความดันโลหิต	110 / 75	การวัด		BMI	16.36	BSA	0.50	ตั้งครรภ์	<input type="checkbox"/>
G	0	P	0	A	0	อายุบุตรคนสุดท้าย	0	ปี	0
เดือน	0	วัน	0	LMP		FP			

ลำดับ	วันที่	เวลา	ผู้วัด	Temperatur	Systolic	Diastolic	ตำแหน่งวัด	RR	Pu
1	24/11/2559	09:23		37.0	0	0			26

อาการสำคัญ

CC

ลำดับ	อาการสำคัญ	ระยะเวลาที่เป็น	หน่วย	เจ้าหน้าที่	วันที่/เวลา บันทึก
1	มารับวัคซีนตามนัด				24/11/2559 9:23:0

ผลตรวจอื่นๆ

Pain Score Pre. Post. PEFR L/Min PEFR %

> แถบประวัติการเจ็บป่วย

แถบประวัติการเจ็บป่วย

Req Irreq

HPI PMH FH SH ROS Active Problem

คำค้น

Doctor HPI

เพิ่ม แก้ไข

กครองวันที่ 10/5/2559 ถึงวันที่ 26/1/2560

ลำดับ	วันที่	เวลา	HPI	แพทย์
No data to display				

พฤติกรรม

สูบบุหรี่ 0 มวนต่อวัน ดื่มแอลกอฮอล์ 0 ปีที่เลิก 0

ดื่มสุรา 0 แก้วต่อวัน ดื่มเนื้อสัตว์ 0 ปีที่เลิก 0

ครอบครัว

โรคเป็นโรคเรื้อรัง เบาหวาน ความดันอื่น ๆ

โรคเป็นโรคเรื้อรัง เบาหวาน ความดันอื่น ๆ

Note

การมาปรึกษา

กลับมาปรึกษาซ้ำ สหเหตุ

หมายเหตุ

บริษัท บางกอก เมดิคอล ซอฟต์แวร์ จำกัด
เลขที่ 2 ชั้นที่ 2 ซ.สุขสวัสดิ์ 33 ถ.สุขสวัสดิ์ แขวง/เขตราชบุรีบูรณะ กรุงเทพฯ 10140
โทรศัพท์ 02-8730291 โทรสาร 02-8730292
เลขที่ประจำตัวผู้เสียภาษี 33801-5813-2

>แถบบันทึกการช่วยเหลืออื่นๆ เป็นแถบบันทึกข้อมูลการช่วยเหลือคนไข้ เช่น การส่ง Tepid sponge , การเช็ดตัวให้คนไข้ เป็นต้น

บันทึกการให้ Vaccine

การรับบริการ สัญญาณชีพ [Ctrl+F1] ประวัติ [Ctrl+F2] Vital Sign Chart **ช่วยเหลืออื่นๆ** คัดกรองภาวะซีมเศร้า การคัดกรองอื่นๆ การประเมินภาวะสุขภาพ งานจิตเวช งานส่งเสริมสุขภาพ

การคัดกรอง

การวินิจฉัย

หัตถการ

การให้ Vaccine

สั่งยา

การนัดหมาย

ตรวจฟัน

V/S

บันทึก BP ซ้ำ เวลา 00:00 BP /

ส่ง Tepid sponge เวลา Temp. C.

ให้อาหาร เวลา ชื่อยา

จำนวน

อื่นๆ

ลบ บันทึก ปิด

>แถบบันทึกคัดกรองภาวะซีมเศร้า

บันทึกการให้ Vaccine

การรับบริการ สัญญาณชีพ [Ctrl+F1] ประวัติ [Ctrl+F2] Vital Sign Chart **คัดกรองภาวะซีมเศร้า** การคัดกรองอื่นๆ การประเมินภาวะสุขภาพ งานจิตเวช งานส่งเสริมสุขภาพ

การคัดกรอง

การวินิจฉัย

หัตถการ

การให้ Vaccine

สั่งยา

การนัดหมาย

ตรวจฟัน

การติดตามภาวะซีมเศร้า

ประวัติการคัดกรองภาวะซีมเศร้า

บันทึกการคัดกรอง

ลำดับ	เจ้าหน้าที่	วันที่คัดกรอง	Q2-1	Q2-2	ผลประเมินภาวะซีมเศร้า	ผลประเมินการฆ่าตัวตาย	DS	SS
<No data to display>								

ลบ บันทึก ปิด

เมื่อทำการคลิกที่ปุ่ม บันทึกการคัดกรอง จะแสดงหน้าจอบันทึกคัดกรองโรคซึมเศร้า เพื่อทำการสอบถามผู้ป่วยและลงข้อมูลการคัดกรอง

บริษัท บางกอก เมดิคอล ซอฟต์แวร์ จำกัด
 เลขที่ 2 ชั้นที่ 2 ซ.สุขสวัสดิ์ 33 ถ.สุขสวัสดิ์ แขวง/เขตราชบุรีบูรณะ กรุงเทพฯ 10140
 โทรศัพท์ 02-8730291 โทรสาร 02-8730292
 เลขที่ประจำตัวผู้เสียภาษี 33801-5813-2

>แถบบันทึกคัดกรองอื่นๆ เป็นแถบบันทึกข้อมูล โดยการคัดกรองจะมีการคัดกรองภาวะซึมเศร้า, คัดกรองตา, STI Counseling และ NCD

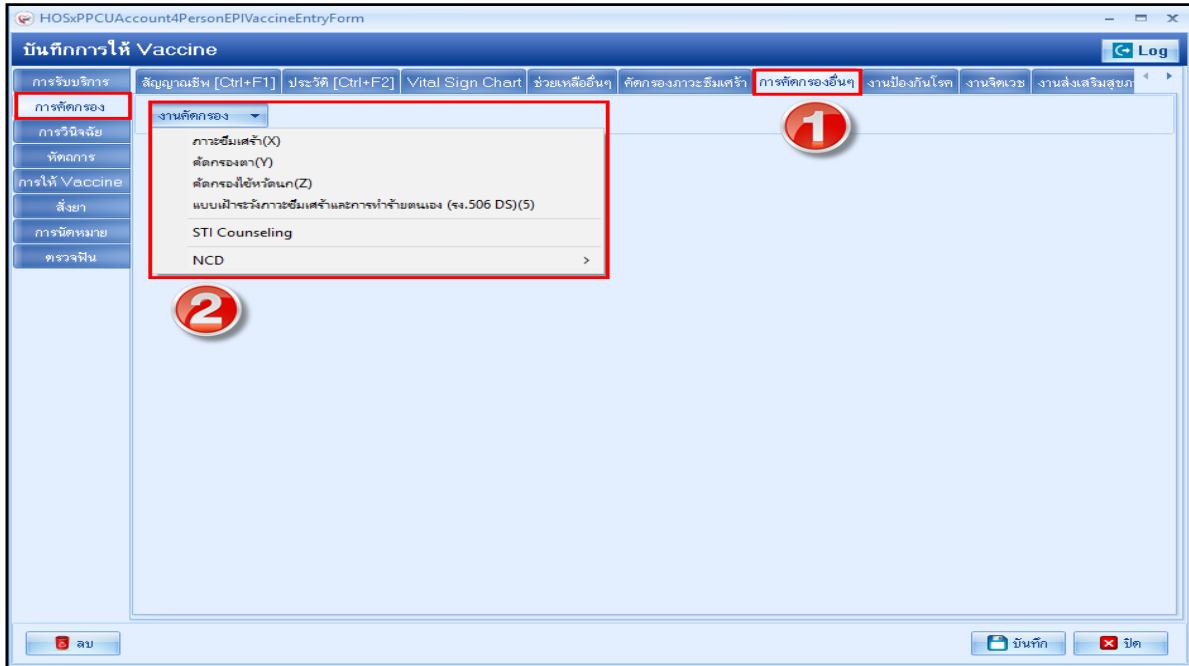

>แถบงานป้องกันโรค เป็นแถบการบันทึกการคัดกรองสุขภาพของผู้ป่วย ว่าในช่วงที่ผู้ป่วยมาทำการรักษาที่โรงพยาบาลมีโรคอื่นๆแทรกซ้อนหรือสภาวะสุขภาพที่ทำการรักษาดีขึ้นจากเดิมหรือไม่ โดยมีแถบย่อย

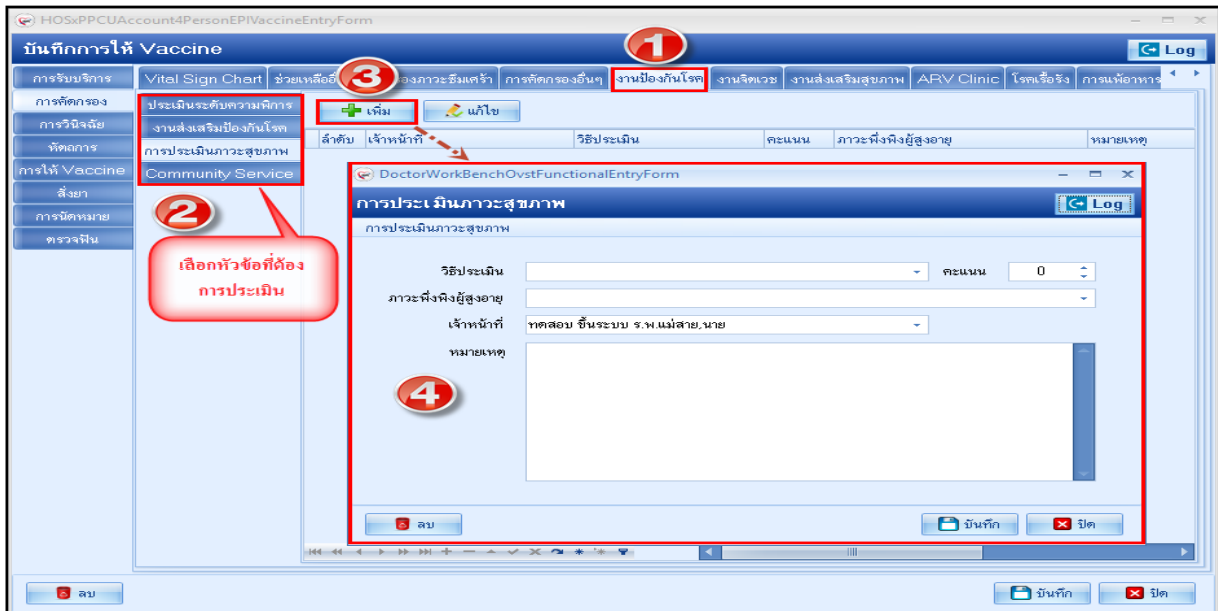

บริษัท บางกอก เมดิคอล ซอฟต์แวร์ จำกัด
 เลขที่ 2 ชั้นที่ 2 ซ.สุขสวัสดิ์ 33 ถ.สุขสวัสดิ์ แขวง/เขตราษฎร์บูรณะ กรุงเทพฯ 10140
 โทรศัพท์ 02-8730291 โทรสาร 02-8730292
 เลขที่ประจำตัวผู้เสียภาษี 33801-5813-2

> แลงานจิตเวช เป็นแถบการบันทึกการคัดกรองเกี่ยวกับระบบงานจิตเวชของโรงพยาบาล

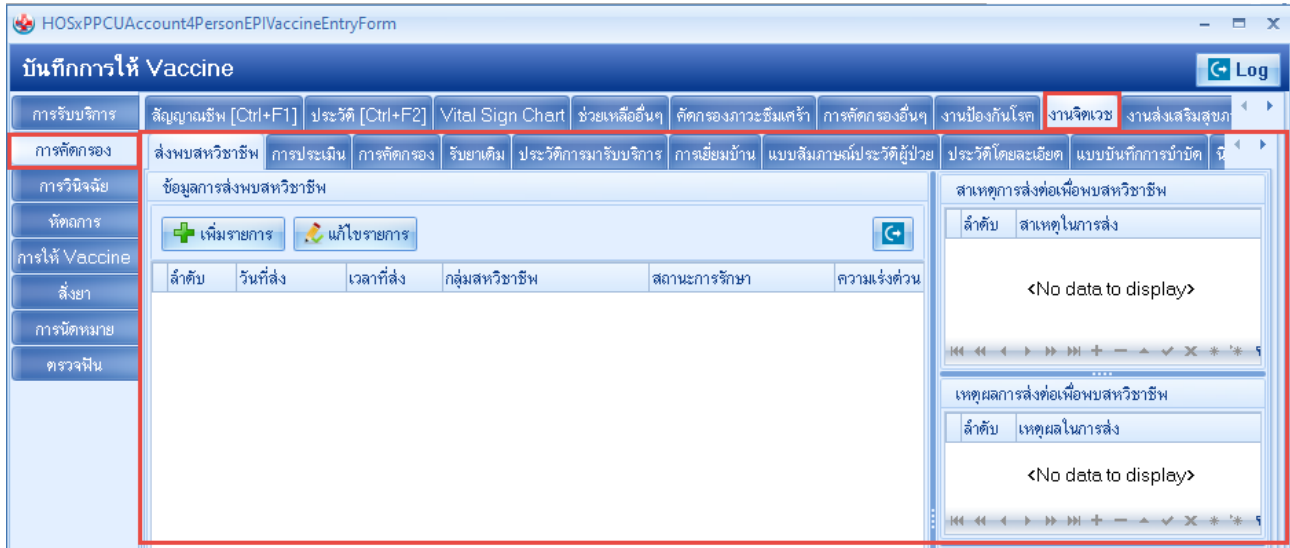

2.3 แถบการวินิจฉัย

บันทึกข้อมูลการวินิจฉัยโดยใช้รหัสโรค ICD10 ซึ่งมีวิธีการบันทึกข้อมูลการวินิจฉัย สามารถทำได้ 3 วิธี

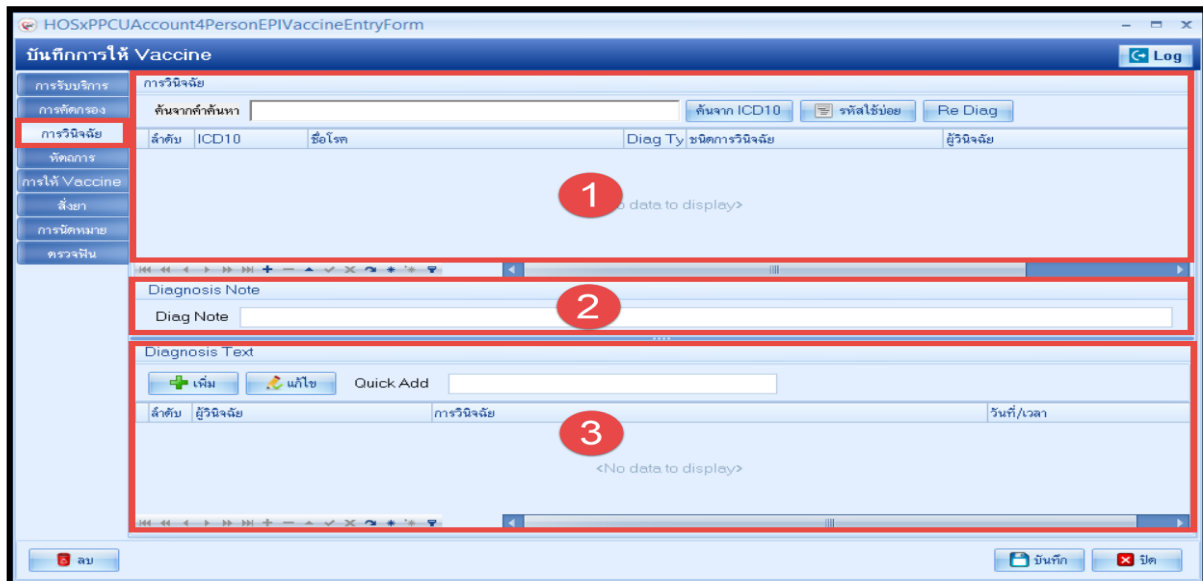

หมายเลข 1 คือ การบันทึกการวินิจฉัยโรคเป็นข้อความ

หมายเลข 2 คือ การบันทึกการวินิจฉัยโรคโดยพิมพ์รหัสโรค หรือชื่อโรค

หมายเลข 3 คือ การบันทึกการวินิจฉัยโรคเป็นข้อความ

บริษัท บางกอก เมดิคอล ซอฟต์แวร์ จำกัด
 เลขที่ 2 ชั้นที่ 2 ซ.สุขสวัสดิ์ 33 ถ.สุขสวัสดิ์ แขวง/เขตราชบุรีบูรณะ กรุงเทพฯ 10140
 โทรศัพท์ 02-8730291 โทรสาร 02-8730292
 เลขที่ประจำตัวผู้เสียภาษี 33801-5813-2

2.4 แถบเหตุการณ์ วิธีการทำเหตุการณ์ สามารถทำได้ คือ คลิกที่ปุ่ม **+** เพิ่ม จากนั้นหน้าจอ บันทึกเหตุการณ์จะแสดง

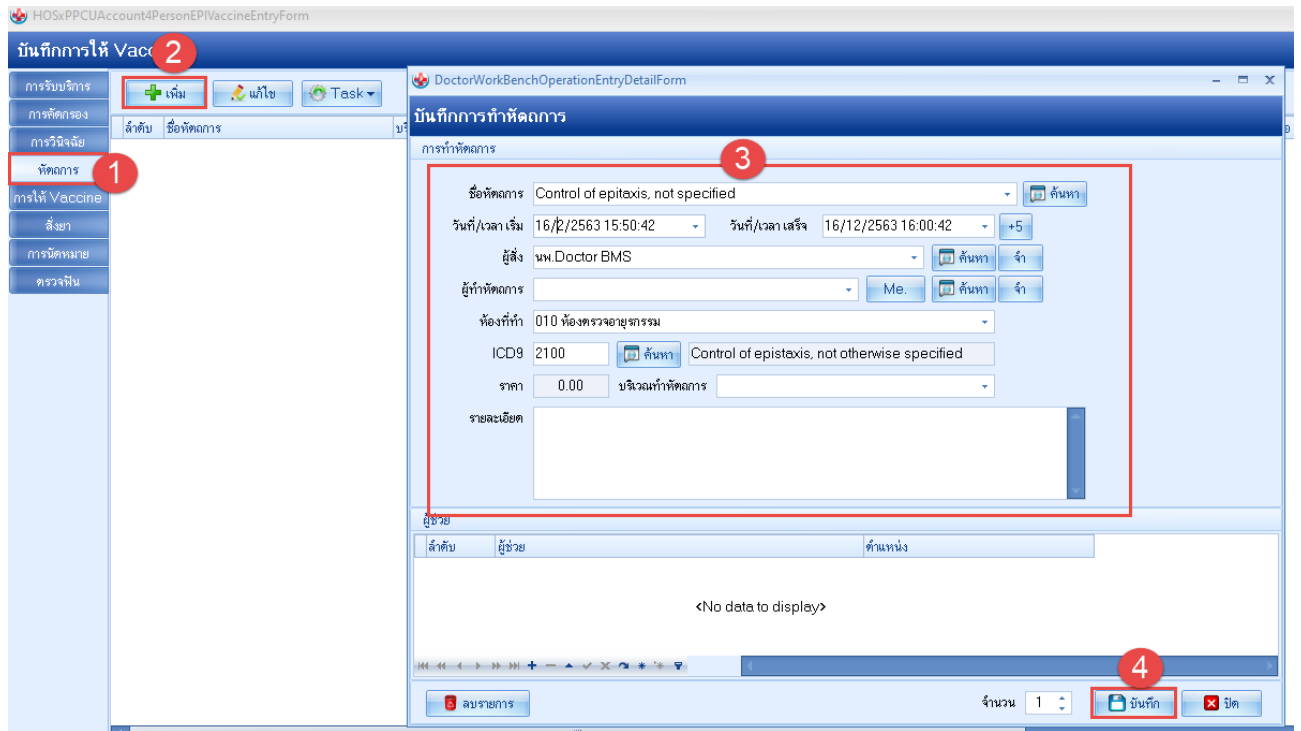

การแก้ไขเหตุการณ์

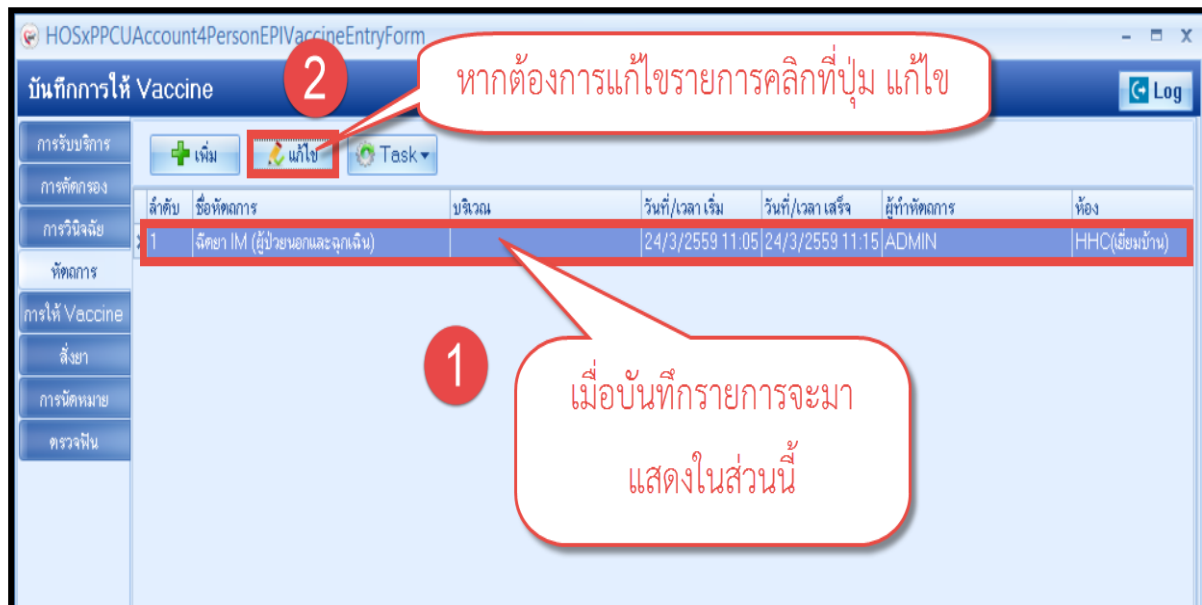

2.5 การให้ Vaccine

การแก้ไข การให้ Vaccine

2.6 แถบการสั่งยา

การสั่งยาสามารถสั่งได้ 5 วิธี คือ การคีย์เอง , เลือกจาก Template , เลือกจากประวัติการใช้ยา(Remed) , เลือกจากแผนการรักษา,สั่งยานอกบัญชีโรงพยาบาล (ชื่อนอก รพ.) ,Mode 2

การสั่งยาด้วยวิธีการคีย์

ค้นหาชื่อยาในช่องชื่อยา และกรอกรายละเอียดการใช้ยาในช่องต่าง ๆ ให้ครบถ้วนหลังจากนั้นคลิกปุ่ม “เพิ่ม” เพื่อเพิ่มรายการยา

*** สามารถคลิกค้นหาเฉพาะรายการยา เพื่อให้รายการเวชภัณฑ์และค่าใช้จ่ายถูกซ่อนไว้ จะแสดงเฉพาะรายการยาเท่านั้น

*** ปุ่ม **Clr [F3]** เมื่อคลิกแล้ว จะทำการเคลียร์ข้อมูลในช่องชื่อยาและรายละเอียดการใช้ยา

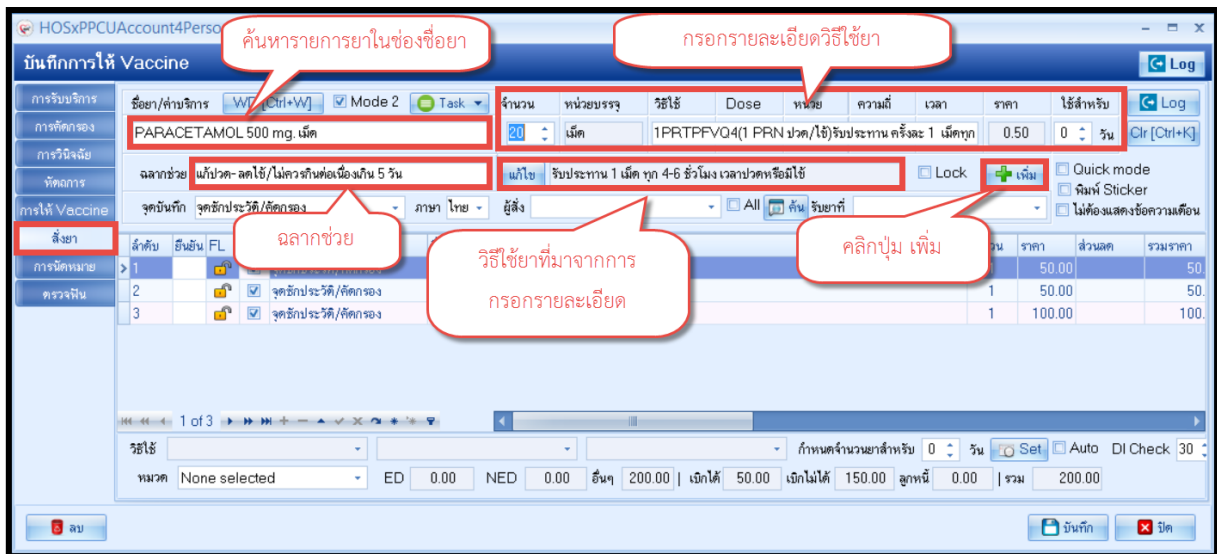

บริษัท บางกอก เมดิคอล ซอฟต์แวร์ จำกัด
 เลขที่ 2 ชั้นที่ 2 ซ.สุขสวัสดิ์ 33 ถ.สุขสวัสดิ์ แขวง/เขตราชบุรีบูรณะ กรุงเทพฯ 10140
 โทรศัพท์ 02-8730291 โทรสาร 02-8730292
 เลขที่ประจำตัวผู้เสียภาษี 33801-5813-2

2.7 การนัดหมาย

2.8 แถบตรวจฟัน กรณีมีตรวจกดปุ่ม เพิ่ม ถ้าต้องแก้ไขอันเดิมกดปุ่มแก้ไข

เมื่อทำการลงข้อมูล บันทึกการให้ Vaccine เสร็จเรียบร้อยแล้ว กดปุ่ม บันทึก

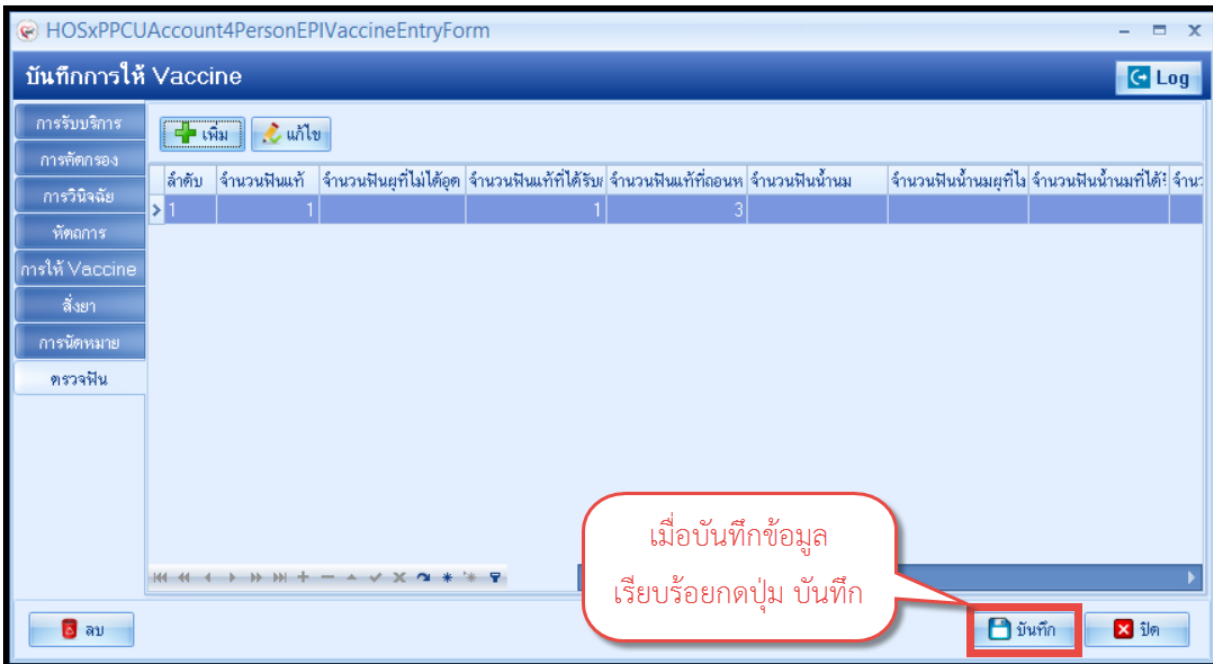

รูปภาพที่ 4.67 แสดงหน้าจอการบันทึกข้อมูลการให้ Vaccine

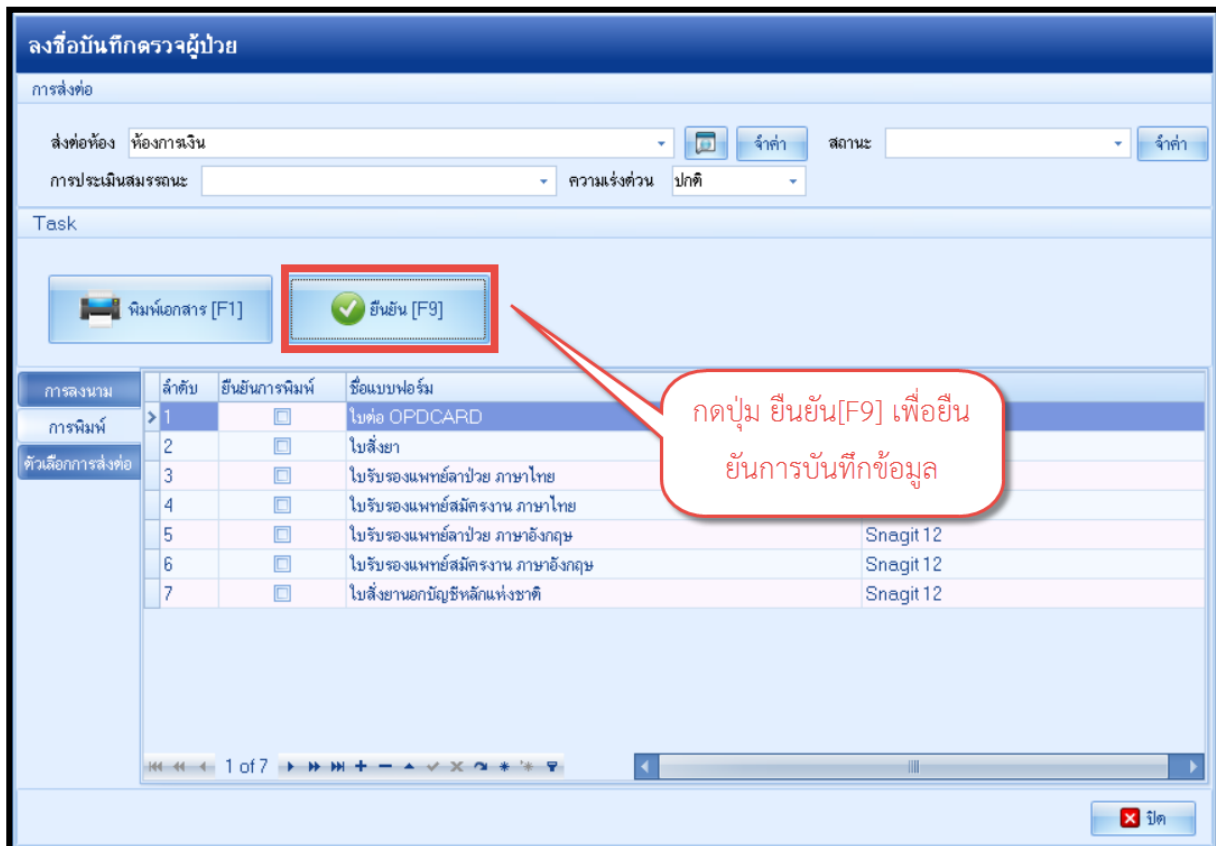

บริษัท บางกอก เมดิคอล ซอฟต์แวร์ จำกัด
เลขที่ 2 ชั้นที่ 2 ซ.สุขสวัสดิ์ 33 ถ.สุขสวัสดิ์ แขวง/เขตราชบุรีบูรณะ กรุงเทพฯ 10140
โทรศัพท์ 02-8730291 โทรสาร 02-8730292
เลขที่ประจำตัวผู้เสียภาษี 33801-5813-2

3.พัฒนาการ แลพบพัฒนาการเป็นแถบเมนูเกี่ยวกับข้อมูลสำรวจพัฒนาการของเด็กกว่าเด็กมีพัฒนาการเป็นอย่างไรในช่วงอายุนี้ สามารถทำการลงข้อมูลได้โดย

1. คลิกเลือกที่แถบพัฒนาการ
2. จากนั้นทำการลงข้อมูลพัฒนาการของเด็กโดยทำเครื่องหมายถูกที่ช่องด้านหลังในพัฒนาการที่เด็กสามารถทำได้ และลงอายุว่าพัฒนาการที่เด็กทำได้นั้น เด็กมีอายุกี่เดือน

ลำดับ	เดือน	พัฒนาการ	ผ่าน/ทำได้	ไม่ผ่าน / ทำไม่ได้	อายุ (เดือน)
1	15	ยืนอยู่ตามลำพังได้นานอย่างน้อย 10 วินาที	<input checked="" type="checkbox"/>	<input type="checkbox"/>	0
2	15	ขีดเขียน (เป็นเส้น) บนกระดาษได้ (FM)	<input checked="" type="checkbox"/>	<input type="checkbox"/>	0
3	15	เลือกวัตถุตามคำสั่งได้ถูกต้อง 2 ชนิด (RL)	<input type="checkbox"/>	<input type="checkbox"/>	0
4	15	พูดคำยั้งค์เดียว (คำโคต) ได้ 2 คำ (EL)	<input type="checkbox"/>	<input type="checkbox"/>	0
5	15	เขียนแบบทำทางการทำงานบ้าน (PS)	<input type="checkbox"/>	<input type="checkbox"/>	0
6	17	เล่นการไขสิ่งของตามหน้าที่ได้มากขึ้นด้วย	<input type="checkbox"/>	<input type="checkbox"/>	0
7	17	ตอบชื่อวัตถุได้ถูกต้อง (EL)	<input type="checkbox"/>	<input type="checkbox"/>	0
8	17	ทำตามคำสั่งง่ายๆ โดยไม่ทำตามประกอบ	<input type="checkbox"/>	<input type="checkbox"/>	0
9	17	ขีดเขียนได้เอง (FM)	<input type="checkbox"/>	<input type="checkbox"/>	0
10	17	เดินลากของเล่นหรือสิ่งของได้ (GM)	<input type="checkbox"/>	<input type="checkbox"/>	0
11	18	ตีม้น้ำจากแก้วและวางคืนที่เดิมได้เองโดย	<input checked="" type="checkbox"/>	<input type="checkbox"/>	0
12	18	สนใจ/มองตามสิ่งที่ผู้ใหญ่ชี้ที่อยู่ไกลออกไป	<input checked="" type="checkbox"/>	<input type="checkbox"/>	0
13	18	พูดเป็นคำๆ ได้ 4 คำ เรียกชื่อสิ่งของหรือ	<input checked="" type="checkbox"/>	<input type="checkbox"/>	0
14	18	พูดเลียนคำที่เด่นหรือคำสุดท้ายของคำพูด	<input type="checkbox"/>	<input type="checkbox"/>	0
15	18	ไขว้หวะได้ 1 ส่วน (RL)	<input type="checkbox"/>	<input type="checkbox"/>	0
16	18	เลือกวัตถุตามคำสั่งได้ถูกต้อง 3 ชนิด (RL)	<input type="checkbox"/>	<input type="checkbox"/>	0
17	18	คัดโอนไม้ 2 ชั้น (FM)	<input type="checkbox"/>	<input type="checkbox"/>	0
18	18	เปิดหนังสือที่ทำได้ด้วยกระดาษแข็งทีละ	<input type="checkbox"/>	<input type="checkbox"/>	0
19	18	ขีดเขียนเป็นเส้นได้	<input type="checkbox"/>	<input type="checkbox"/>	0

รูปภาพที่ 4.69 แสดงหน้าจอการบันทึกพัฒนาการของเด็ก

4. โภชนาการ

แถบโภชนาการ เป็นแถบเมนูข้อมูลเกี่ยวกับภาวะโภชนาการวัดว่าเด็กมีความสูง, น้ำหนักตามเกณฑ์หรือไม่ สามารถทำการลงข้อมูลหรือเพิ่มข้อมูล, แก้ไขข้อมูล, ลบข้อมูล ได้ดังนี้

ลงข้อมูลหรือเพิ่มข้อมูลโภชนาการ คลิกเลือกแถบโภชนาการ

1. คลิกที่ปุ่ม เพิ่ม
2. จากนั้นจะปรากฏหน้าจอบันทึกภาวะโภชนาการให้กรอกข้อมูล ทำการลงข้อมูลภาวะโภชนาการกรอกข้อมูลน้ำหนัก, ส่วนสูง
3. เมื่อกรอกข้อมูลเรียบร้อยแล้วคลิกที่ปุ่มบันทึก

- วันที่บันทึก (Date of entry): 25/3/2559
- อายุ (Age): 10 ปี 3 เดือน (10 years 3 months)
- สถานที่ (Location): โรงพยาบาล (Hospital)
- ไตรมาสในปีงบประมาณ (Fiscal year quarter): 0
- ไตรมาสที่ (Fiscal year quarter): 37
- น้ำหนัก (Weight): 50.00 Kg
- ส่วนสูง (Height): 150.00 Cm.
- อายุ/น้ำหนัก (Age/Weight): น้ำหนักค่อนข้างมาก (Weight somewhat high) - Chart
- อายุ / ส่วนสูง (Age / Height): ค่อนข้างสูง (Somewhat high) - Chart
- น้ำหนัก / ส่วนสูง (Weight / Height): ท้วม (Overweight) - Chart
- เส้นรอบศีรษะ (Head circumference): Cm.
- ระดับพัฒนาการเด็ก (Child development level): ปกติ (Normal)
- อาหารที่รับประทาน (Food intake): นมแม่อย่างเดียว (Breast milk only)
- การใช้ชวตนม (Milk use): ใช้ชวตนม (Use milk)

Buttons: บันทึก (Record), ปิด (Close), ลบ (Delete), เพิ่ม (Add), แก้ไข (Edit).

รูปภาพที่ 4.70 แสดงหน้าจอการบันทึกภาวะโภชนาการ

บริษัท บางกอก เมดิคอล ซอฟต์แวร์ จำกัด
เลขที่ 2 ชั้นที่ 2 ซ.สุขสวัสดิ์ 33 ถ.สุขสวัสดิ์ แขวง/เขตราชบุรีบูรณะ กรุงเทพฯ 10140
โทรศัพท์ 02-8730291 โทรสาร 02-8730292
เลขที่ประจำตัวผู้เสียภาษี 33801-5813-2

5.ลงข้อมูลหรือเพิ่มข้อมูล Vaccine ที่อื่น คลิกเลือกแถบ Vaccine ที่อื่น

1. คลิกที่ปุ่ม เพิ่ม
2. จากนั้นจะปรากฏหน้าจอรายละเอียดการรับวัคซีนจากที่อื่นให้กรอกข้อมูล
3. เมื่อกรอกข้อมูลเรียบร้อยแล้วคลิกที่ปุ่มบันทึก

รูปภาพที่ 4.76 แสดงหน้าจอการลบภาวะโภชนาการ

เมื่อบันทึกข้อมูลการให้บริการในบัญชี 4 เรียบร้อยแล้ว กดปุ่ม บันทึก บันทึก

บริษัท บางกอก เมดิคอล ซอฟต์แวร์ จำกัด
เลขที่ 2 ชั้นที่ 2 ซ.สุขสวัสดิ์ 33 ถ.สุขสวัสดิ์ แขวง/เขตราษฎร์บูรณะ กรุงเทพฯ 10140
โทรศัพท์ 02-8730291 โทรสาร 02-8730292
เลขที่ประจำตัวผู้เสียภาษี 33801-5813-2

***การจำหน่ายผู้ป่วยออกจากระบบ ที่หน้าจอข้อมูลการให้บริการบัญชี 4 สามารถทำการจำหน่ายผู้ป่วยออกจากระบบได้ 3 วิธี วิธี
ที่ 1 คลิก check box จำหน่ายผู้ป่วย ดังหมายเลข 1
วิธีที่ 2 คลิกที่ปุ่ม จำหน่าย ด้านบนขวามือ ดังหมายเลข 2 จะมีหน้าต่างป๊อปอัพแจ้งเตือนการจำหน่ายผู้ป่วยแล้วกดปุ่ม Yes ดัง
หมายเลข 3 ระบบจะทำการจำหน่ายผู้ป่วยให้อัตโนมัติ

