



คู่มือการใช้งาน โปรแกรม BMS HOSxP XE

ระบบงาน ห้องชั้นสูตร( LAB )

โรงพยาบาลพูนพิณ

จังหวัดสุราษฎร์ธานี

บริษัท บางกอก เมดิคอล ซอฟต์แวร์ จำกัด



### กรณีที่ 1 จดรับบริการอื่นๆทำการสั่งLabมาให้

1. เข้าหน้าจอการใช้งานเมนู Laboratory > Lab Report

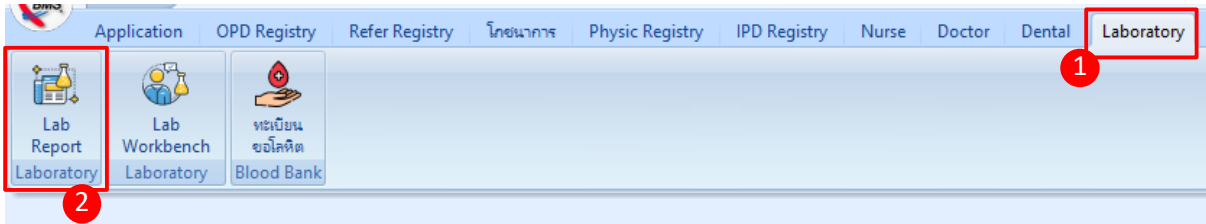

### หน้าจอแสดงเมนูการใช้งานเมนู LAB

2. ค้นหารายชื่อคนไข้

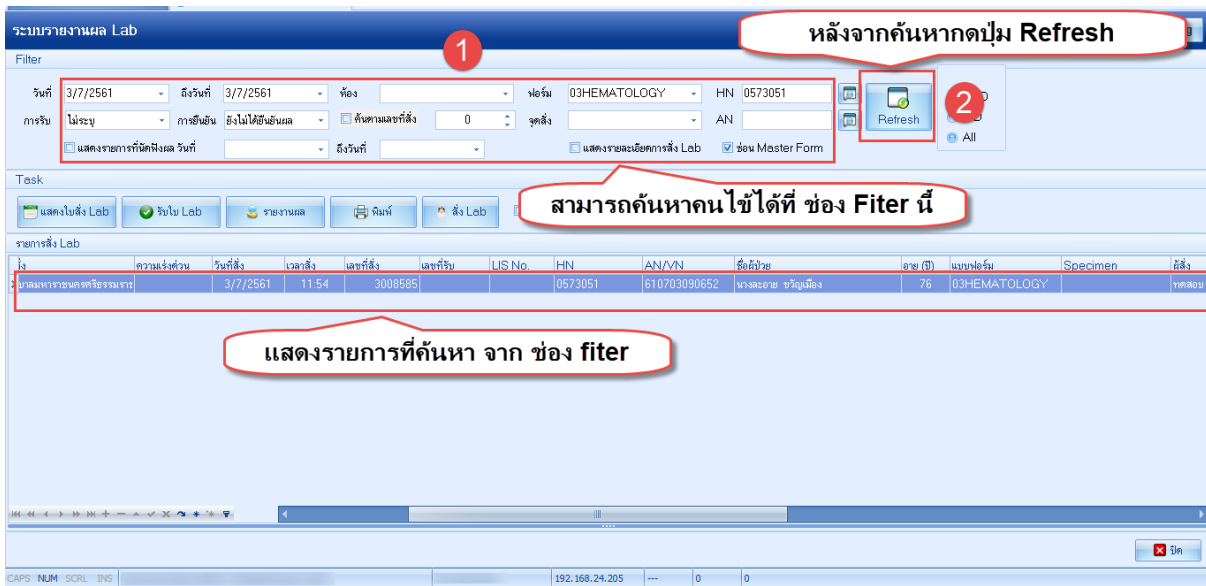

### หน้าจอแสดงการค้นหารายชื่อคนไข้

3. ทำการรับใบ Lab

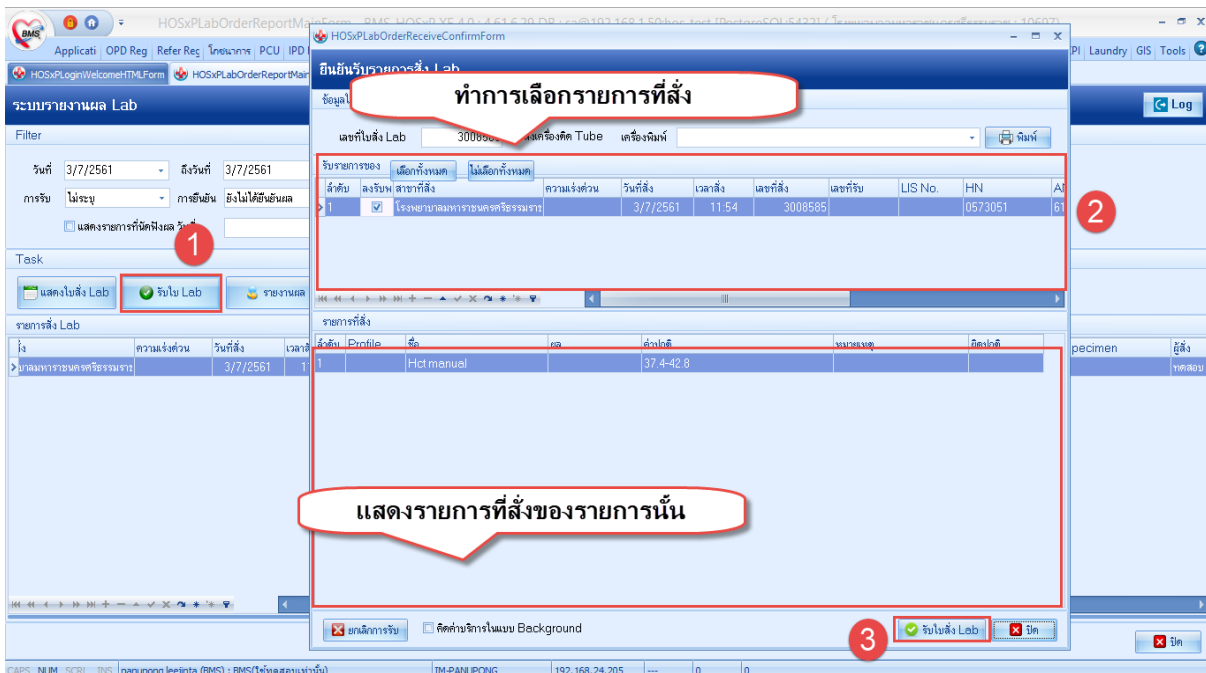

### หน้าจอแสดงการรับใบ Lab









บริษัท บางกอก เมดิคอล ซอฟต์แวร์ จำกัด (สำนักงานใหญ่)  
 เลขที่ 2 ชั้น 2 ซ.สุขสวัสดิ์ 33 แขวง/เขต ราชบุรีบูรณะ กรุงเทพมหานคร  
 โทรศัพท์ 0-2427-9991 โทรสาร 0-2873-0292  
 เลขที่ประจำตัวเสียภาษี 0105548152334

4. ทำการลงผลและยืนยันผล

หน้าจอแสดงการรายงานผล Lab

กรณีที่ 3 การสั่งรายการLabเองที่ห้องLab

1. กดปุ่มสั่งLab เพื่อค้นหาชื่อผู้ป่วย

หน้าจอแสดงการสั่งLab



เอกสารฉบับนี้จัดทำขึ้นสำหรับโรงพยาบาลพูนพิณ จังหวัดสุราษฎร์ธานี เท่านั้น ห้ามเผยแพร่โดยไม่ได้รับอนุญาต



