



คู่มือการใช้งาน โปรแกรม BMS HOSxP XE

ระบบงานห้องฉุกเฉิน

โรงพยาบาลพูนพิณ

จังหวัดสุราษฎร์ธานี

บริษัท บางกอก เมดิคอล ซอฟต์แวร์ จำกัด



1.4 บันทึกข้อมูลประวัติ

1.5 ลงข้อมูลรับเข้าห้องฉุกเฉิน





2.4 บันทึกสั่ง lab

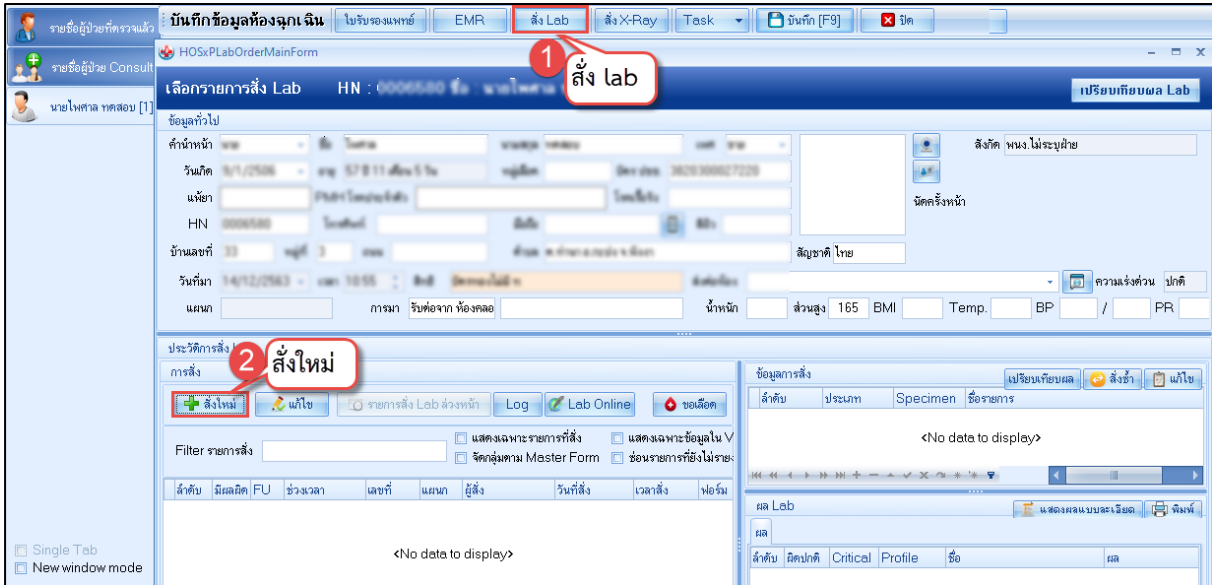

เมื่อคลิกแล้วจะเจอหน้าจอของการสั่ง Lab ให้ทำการเลือกแบบฟอร์ม Lab >> **ระบุแพทย์ผู้สั่ง** >> แล้วเลือกรายการ LAB ที่ต้องการโดยใช้เมาส์คลิก ในช่องที่ต้องการ >> แล้วคลิกปุ่ม “บันทึก”

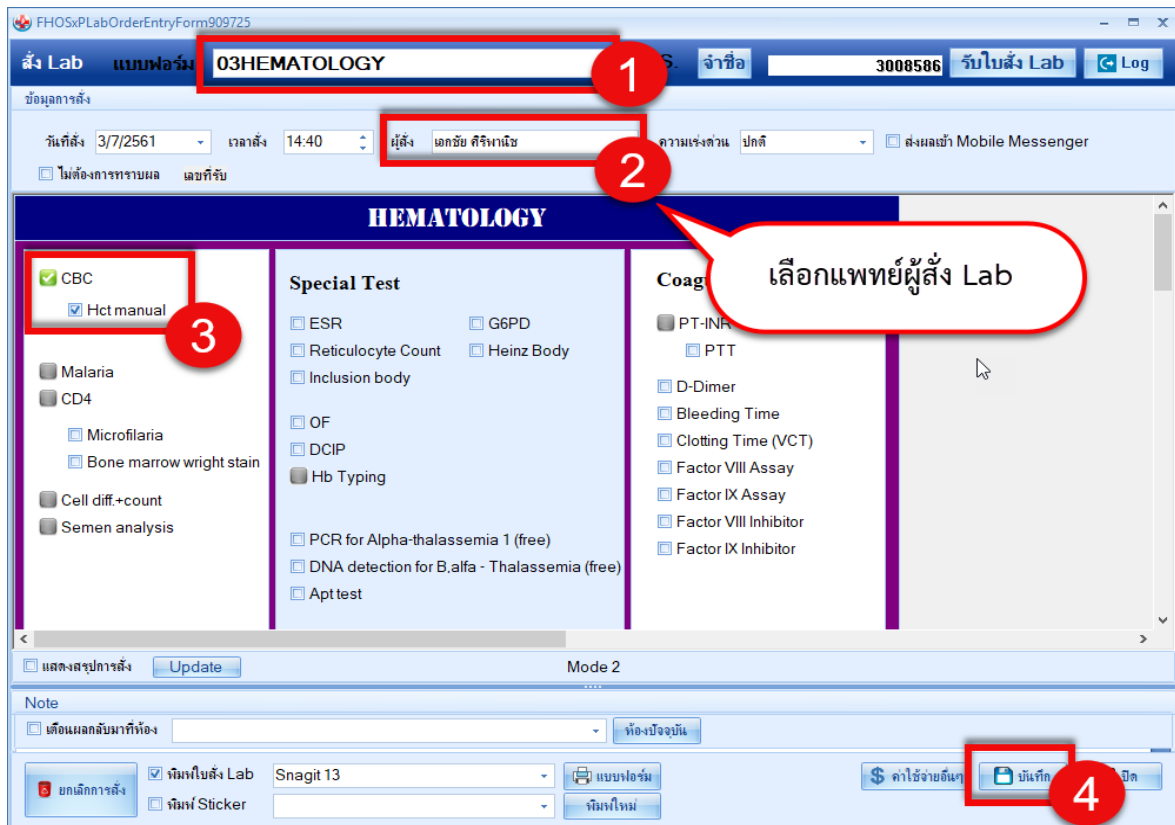



2.6 บันทึก Vaccin

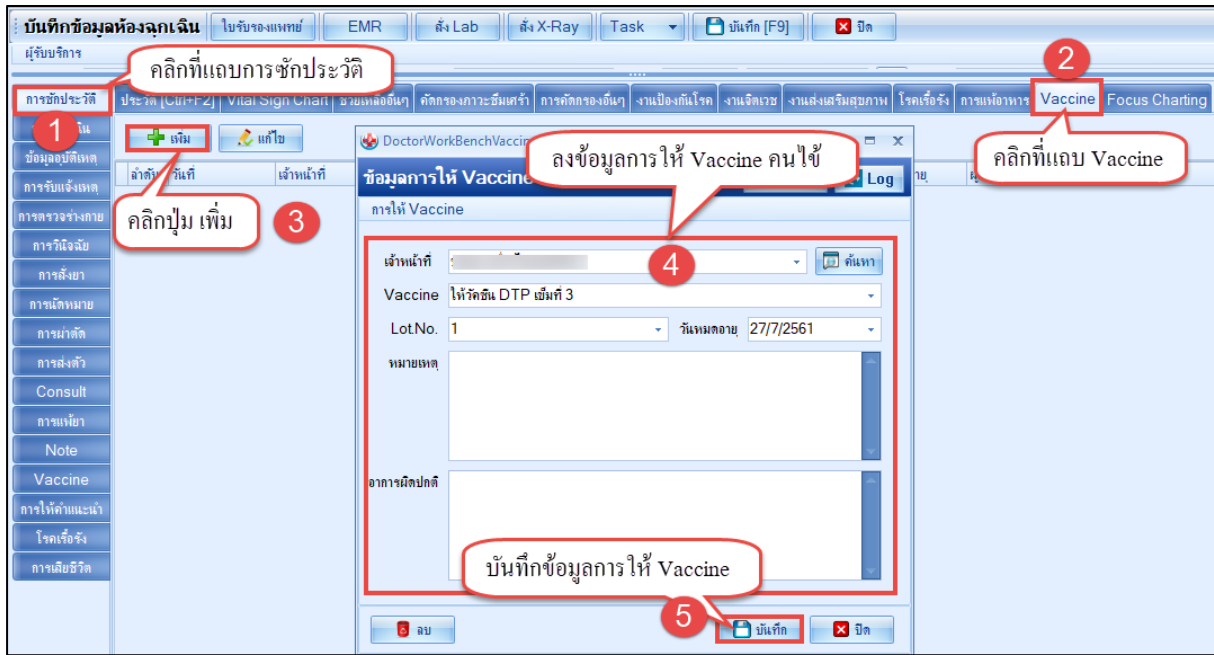

2.7 บันทึกข้อมูล refer out

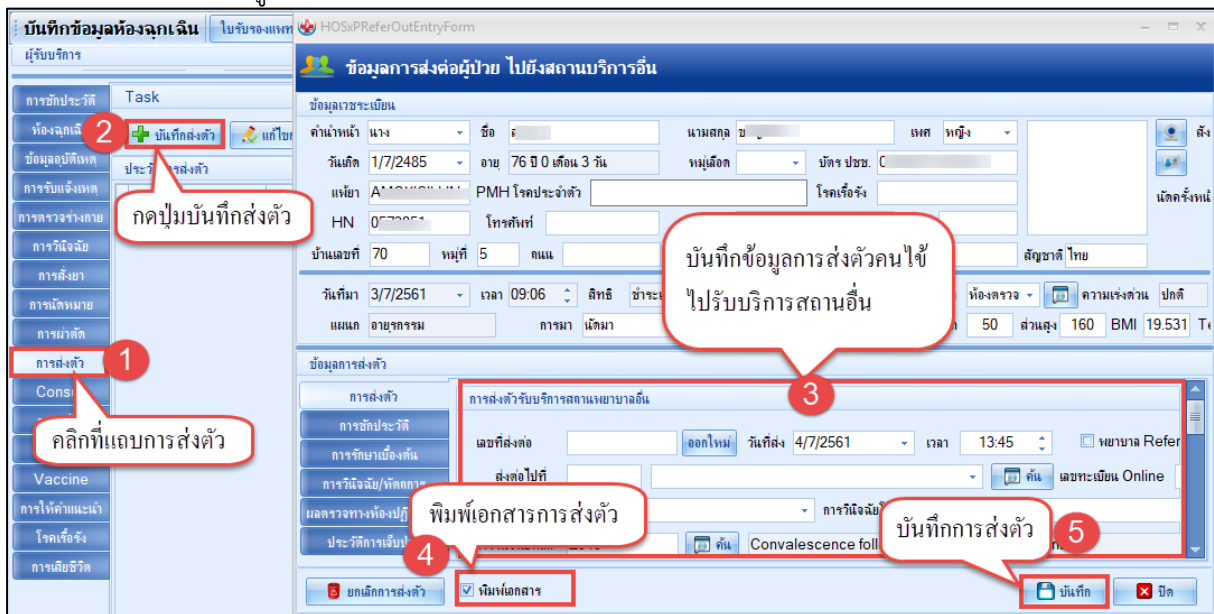



2.8 การดูประวัติคนไข้ย้อนหลัง EMR

The screenshot shows the 'บันทึกข้อมูลห้องฉุกเฉิน' (Emergency Room Record) form. A red box highlights the 'EMR' button in the top navigation bar, with a red circle '1' next to it. A red callout box with a white background contains the text 'กดปุ่ม EMR เพื่อดูประวัติคนไข้' (Click the EMR button to view patient history). The form displays patient details such as name (นาง), age (28 years 11 months), and date of birth (19/7/2532).

2.9 บันทึกส่งต่อ ออกจากห้องฉุกเฉิน

The screenshot shows the 'OPDSignDoctorEntryForm' interface. A red box highlights the 'บันทึก [F9]' button in the top navigation bar, with a red circle '1' next to it. A red callout box with a white background contains the text 'บันทึก F9'. Another red box highlights the 'ส่งต่อห้อง' (Transfer to Room) dropdown menu, with a red circle '2' next to it. A red callout box with a white background contains the text 'ส่งต่อห้อง'. A third red box highlights the 'สถานะ' (Status) dropdown menu, with a red circle '3' next to it. A fourth red box highlights the 'ยืนยัน [F9]' button at the bottom, with a red circle '4' next to it. The form displays patient information such as name (นางเอ๊ย ทดสอบ) and date of birth (0079895).

