



Kaposi's Sarcoma มะเร็งคาโปซีสาร์โคมา

Kaposi's sarcoma (KS) เป็นมะเร็งที่พบได้ยาก ในเนื้อเยื่อทางเลือดหรือท่อน้ำเหลืองใต้ผิวหนังหรือเยื่อหุ้ม mucous (เหมือนเนื้อเยื่อริมฝีปาก) มีสี่ประเภท: epidemic, immunosuppression-related, classic และ African Epidemic KS เกี่ยวข้องกับโรคภูมิคุ้มกันบกพร่อง (เอดส์) Immunosuppression-related KS พบในผู้ที่ปลูกถ่ายไต ซึ่งต้องฉายาที่มีฤทธิ์แรงใช้เพื่อกดภูมิคุ้มกันและป้องกันไม่ให้ไตปฏิเสธ KS ประเภทนี้อาจช้า และไม่ค่อยรุนแรง Classic KS เป็นเรื่องธรรมดาในชาวยิวและเมดิเตอร์เรเนียนผู้ชาย ส่วนใหญ่อยู่รอดได้นานกว่า 10 ปีและเสียชีวิตจากอย่างอื่น African KS มักพบในเด็กผิวดำผู้ชายในแอฟริกา



สาเหตุ

สาเหตุน่าจะเป็นไวรัสฮีป (HHV-8) ไวรัสสามารถส่งต่อให้ผู้อื่นได้ทางเพศสัมพันธ์ และการสัมผัสเช่นแม่สู่ลูก (พบได้ทั่วไปในประเทศแอฟริกา)



อาการ

อาการทั่วไปคือมีพื่น (รอยโรค) เล็ก ๆ สีแดงอมม่วง จุดที่พบได้ที่ขาท่อนล่าง และยังสามารถพบได้ที่จมูกและส่วนที่เหลืองของใบหน้า สามารถแพร่กระจายไปยังต่อมน้ำเหลือง กระเพาะอาหารและปอดได้ ถ้าอยู่ในท่อน้ำเหลืองออกหรืออาการปวดท้องอาจเกิดขึ้นได้ ถ้าอยู่ในปอด มีอาการหายใจหอบถี่ได้

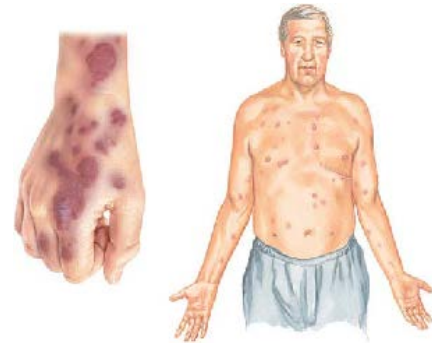

วินิจฉัย จากประวัติทางการแพทย์และ การตรวจร่างกาย แต่วิธีเดียวที่จะวินิจฉัยได้คือ โดยทำการตรวจชิ้นเนื้อ ในการตรวจชิ้นเนื้อ แพทย์จะนำเนื้อเยื่อเล็ก ๆ ไปตรวจด้วยกล้องจุลทรรศน์ อาจทำการตรวจเลือดเพื่อให้แน่ใจว่าไม่ได้รับการติดเชื้อเอชไอวี

การรักษา

การรักษาขึ้นอยู่กับว่าโรครุนแรงแค่ไหนและ
แพร่กระจายไกลแค่ไหน ติดตามอาการ รักษา
ประคับประคองอาจใช้การฉายรังสี และเคมี
บำบัด การตัดสินใจเข้ารับการรักษาต้อง
กระทำโดยผู้เชี่ยวชาญที่มีประสบการณ์กับมะเร็งคาโปซีสาร์โคมา รูปแบบ KS แบบ
คลาสสิก immunosuppression-related ต้องการเพียงการสังเกต และนัดตรวจ
ติดตามอาการหรือผ่าตัดแก้ไขปัญหาผิว การฉายรังสีมีผลกับแผลเดียวที่ทำให้เกิดอาการ
ภาวะแทรกซ้อนของการรักษาด้วยรังสี ได้แก่ ผิวแห้ง แดง และคัน สามารถให้เคมีบำบัด
โดยตรงที่แผลเมื่อรักษารอยโรคเดียวหรือทางหลอดเลือดดำสำหรับหลายรอยโรคหรือ
โรครุนแรง ผลข้างเคียงของเคมีบำบัดคืออาการคลื่นไส้อาเจียน ผมร่วง ช้ำและเลือดออก
ง่าย และติดเชื้อ



ควรไม่ควร

- ✓ อย่าลืมว่ามี มะเร็งคาโปซีสาร์โคมา มีหลายประเภท
อาการก็จะเปลี่ยนแปลงไปในแต่ละประเภท
- ✓ ควรพบแพทย์หากพบรอยโรคที่เปลี่ยนสีบริเวณ
ใบหน้า จมูก หรือขาของคุณ รับพบแพทย์หากมีอาการ
ปวด หายใจลำบาก อาเจียนเป็นเลือด หรือมีต่อมน้ำเหลืองบวม
- ✓ ควรมีเช็ทส์อย่างปลอดภัย!
- ✓ อย่าลืมว่าในหมู่รักร่วมเพศ สามารถติดเชื้อผ่านทางทวารหนัก
- ✓ ผู้หญิงสามารถรับเชื้อได้หลังจากมีเพศสัมพันธ์กับชาย bisexual



✗ ห้ามใช้ยาเสพติด การฉีดยาทางหลอดเลือดดำเสี่ยงสูงที่จะ
ได้รับเชื้อไวรัส