

ร่วมอุปถัมภ์การบรรพชาสามเณร บวชศีลจาริณีและอบรมเยาวชน
ภาคฤดูร้อน ปี ๒๕๖๖

ข้าพเจ้าชื่อ(ตามบัตร).....

ที่อยู่(ตามบัตร).....

โทรศัพท์/Line ID

เพื่อสนับสนุนกิจกรรม จำนวนเงิน ๑,๕๐๐ บาท ต่อรูป/คน

บรรพชาสามเณร จำนวน รูป จำนวนเงิน บาท

บวชศีลจาริณี จำนวน คน จำนวนเงิน บาท

ร่วมสนับสนุนการศึกษาสามเณรตามกำลังศรัทธา จำนวนเงิน บาท

พร้อมกันนี้ ได้ส่งเงินบริจาคดังกล่าวโดย

เช็ค สั่งจ่าย มูลนิธิเด็ก ธนาณัติ ในนาม มูลนิธิเด็ก สั่งจ่าย ปณ.กระทรวงคลัง ๗๓๒๒๐

โอนเงิน วันที่/...../..... จำนวนเงิน บาท

เข้าบัญชี ออมทรัพย์ ในนาม มูลนิธิเด็ก ธนาคาร ไทยพาณิชย์-เพชรเกษม ซอย 114

เลขบัญชี 115-2-14733-0

บัตรเครดิต VISA MASTER ธนาคาร.....

หมายเลขบัตร

ชื่อเจ้าของบัตร (อังกฤษ)

โปรดเรียกเก็บเงิน จำนวนเงิน บาท

ตัวหนังสือ (.....)

ลายเซ็นตามบัตร

วันหมดอายุบัตร /

วันที่/...../.....



@ffcthailand

ติดต่อบริจาคและส่งหลักฐานการโอนเงินมายัง มูลนิธิเด็ก ผ่านทาง Line ID : @ffcthailand
มูลนิธิเด็ก เป็นองค์กรสาธารณกุศล ตามประกาศกระทรวงการคลังลำดับที่ ๕๕
(ใบเสร็จรับเงินสามารถนำไปลดหย่อนภาษีได้)

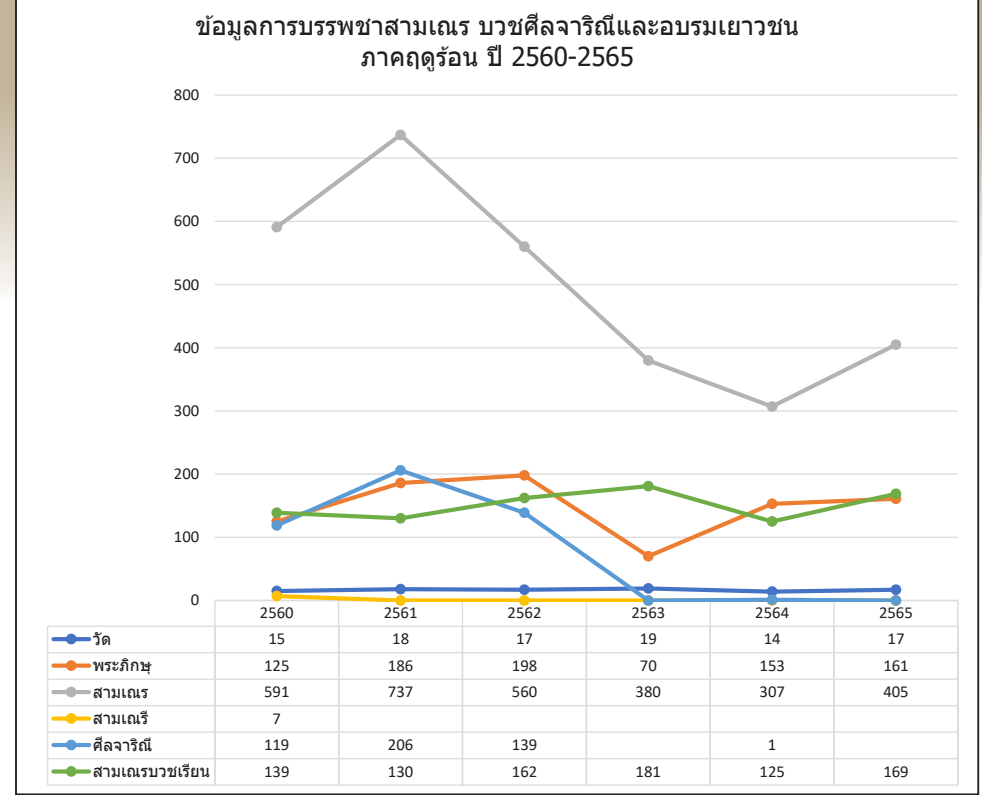

คณะกรรมการบรรพชาสามเณร บวชศีลจาริณีและอบรมเยาวชน
นายพิภพ ธงไชย เลขานุการอาสา
สถาบันปฏิรูปการศึกษา
นางรัชณี ธงไชย หัวหน้าสถาบันปฏิรูปการศึกษา
กรรมการดำเนินงาน
พระครูถาวรรัตนานุกิจ ประธานสำนักเขตการศึกษาพระปริยัติธรรมแผนกสามัญศึกษา เขตที่ ๖
ผู้อำนวยการโรงเรียนพระปริยัติธรรมวัดดอนมดแดงสัณตสุขวิทยา ต.ตุงพงษ์ อ.สันตสุข จ.น่าน
พระครูอนุคุณนันทกิจ ผู้อำนวยการโรงเรียนพระปริยัติธรรมวัดนิโครธาราม ต.ป่าคา อ.ท่าวังผา จ.น่าน
นายสุพจน์ ชูนวน พนักงานโครงการปฏิรูปการศึกษาเพื่อเด็กและชุมชน มูลนิธิเด็ก

คณะกรรมการมูลนิธิเด็ก
ผู้ร่วมก่อตั้งมูลนิธิเด็ก : ศ.นพ.เสมอ พริ้งพวงแก้ว
ประธานกรรมการ : ศาสตราจารย์เกียรติคุณ นพ.ประเวศ วะสี
รองประธานกรรมการ : นพ.วิชัย โชควิวัฒน์
กรรมการผู้จัดการและเหรียญกิตติมศักดิ์ : รศ.ดร.ประกอบ คุปรัตน์
กรรมการและเลขานุการ : นางรัชณี ธงไชย
กรรมการ : ผศ.พญ.แก้วตา นพ.ณัฏฐ์จรัสเลิศ ดร.นพ.โกมาตร จึงเสถียรทรัพย์ ผศ.ดร.ประภาพรรณ จูเจริญ
ผศ.สกุล บุญยทัต นายโสภณ สุภาพงษ์
เลขานุการอาสา : นายพิภพ ธงไชย



แผนที่มูลนิธิเด็ก

การบรรพชาสามเณร บวชศีลจาริณีและอบรมเยาวชน
ภาคฤดูร้อน ปี ๒๕๖๖

เหตุขัดข้องที่บางรายผู้รับไม่ได้

- ๑. จำนวนไม่ชัดเจน
- ๒. ไม่มีเลขที่บันทึตามจำนวน
- ๓. ไม่ยอมรับ
- ๔. ไม่มีผู้รับตามจำนวน
- ๕. ไม่มารับภายในกำหนด
- ๖. เลิกกิจการ
- ๗. ย้ายไม่ทราบที่อยู่ใหม่
- ๘. อื่นๆ

สิ่งตีพิมพ์

ด.ช.ปองคุณ (อายุ ๙ ปี ๕ เดือน)
(ชั้น ป.๒) โรงเรียนหมู่บ้านเด็ก มูลนิธิเด็ก จ.กาญจนบุรี



มูลนิธิเด็ก
44th Anniversary of FFC

๙๕/๒๔ ม.๖ ช.กระทรวงมหาดไทย ๑๘ ถ.พุทธมณฑลสาย ๔
ต.กระทุ่มล้ม อ.สามพราน จ.นครปฐม ๗๓๒๒๐
☎ 02-814-1481-7, 097-213-0647, 097-213-0648, 063-150-0060
Line ID : @ffcthailand E-mail : children@ffc.or.th
Homepage : www.ffc.or.th Facebook : ffcthailand

มูลนิธิเด็ก
๙๕/๒๔ ม.๖ ช.กระทรวงมหาดไทย ๑๘ ถ.พุทธมณฑลสาย ๔ ต.กระทุ่มล้ม
อ.สามพราน จ.นครปฐม ๗๓๒๒๐ Line ID : @ffcthailand
☎ 02-814-1481-7, 097-213-0647, 097-213-0648, 063-150-0060
E-mail : children@ffc.or.th Homepage : www.ffc.or.th Facebook : ffcthailand



@ffcthailand



(วัดโพธิ์วงศาราม ต.ทุ่งโพธิ์ อ.จุฬาภรณ์ จ.นครศรีธรรมราช)

เรียน ท่านผู้มีอุปการคุณต่อเด็กร้อย

เนื่องจากถึงฤดูการบวชสามเณรในภาคฤดูร้อนของมูลนิธิเด็ก ซึ่งส่วนใหญ่เป็นเด็กยากจนไม่มีที่ดินทำกิน สิ่งแวดล้อมรอบบ้านไม่เหมาะสมกับการพัฒนาเด็กกลุ่มเปราะบาง การบวชจึงเป็นการนำพาเด็กให้ไกลจากอบายมุขและพฤติกรรมที่ไม่พึงประสงค์ทางสังคมทั้งหลาย

แต่การบวชสามเณร นอกจากสวดมนต์ในวัดแล้วพระอาจารย์แต่ละวัดยังจัดกิจกรรมสร้างสรรค์ให้แก่เด็กกลุ่มเปราะบางเหล่านี้ บางคนสนใจขอบวชเรียนต่อในแต่ละกิจกรรมมีค่าใช้จ่ายทุกครั้ง ดังนั้นมูลนิธิเด็กและโรงเรียนพระปริยัติธรรมจึงเชิญชวนท่านทำบุญสร้างคน สร้างอนาคตชาติ

“เด็ก คือ ลูกหลานของเรา”

ขอแสดงความนับถือ

(นางรัชณี ชงไชย)

หัวหน้าสถาบันปฏิบัติการศึกษา มูลนิธิเด็ก



บริวาร หมายถึง เครื่องใช้ไม้สอยที่จำเป็นของภิกษุ มี ๘ อย่าง เรียกว่า อัฐบริวาร ได้แก่

๑. ผ้าจีวร
๒. ผ้าสังฆาฏิ
๓. ผ้าสบง
๔. ประคตเอาจ
๕. มีดโกน
๖. บาตร
๗. เข็มเข็บผ้า
๘. ธมกรก (เครื่องกรองน้ำ)

มูลนิธิเด็ก

การบวชสามเณร บวชศีลจารีณีและอบรมเยาวชน ภาคฤดูร้อน ปี ๒๕๖๖



ทุกๆ ปี มูลนิธิเด็กได้ให้การสนับสนุนวัดในพระพุทธศาสนาที่จัดกิจกรรมพัฒนาเด็กและเยาวชนชายหญิงช่วงปิดเทอมใหญ่ ช่วงเดือนเมษายน ด้วยกิจกรรม “บวชสามเณร บวชศีลจารีณีและอบรมเยาวชนภาคฤดูร้อน” เพื่อให้ได้รับการฝึกฝนอบรมตนเอง ทั้งด้านความรู้ ทักษะคิดและทักษะในการดำเนินชีวิตในสังคมได้อย่างมีความสุข

อีกทั้งยังเป็นโอกาสให้เด็กชายที่สนใจในระบบการศึกษาของสงฆ์ ได้อาศัย “ประเพณีการบวชเรียน” เข้ามาบวชเพื่อศึกษาเล่าเรียนพระธรรมวินัยและวิชาการที่สูงขึ้น

ในปี ๒๕๖๕ ที่ผ่านมาโครงการอาหารเพลเพื่อสามเณรในชนบทมูลนิธิเด็ก ได้สนับสนุนวัด/โรงเรียนพระปริยัติธรรม จำนวน ๑๗ แห่ง มีการอุปสมบทพระภิกษุ ๑๖๑ รูป บวชสามเณร ๔๐๕ รูป (มีบวชเรียนต่อในระบบการศึกษาสงฆ์ ๑๖๙ รูป) รวมทั้งสิ้น ๕๖๖ รูป

ปี ๒๕๖๖ นับเป็นปีที่ ๓๒ ที่โครงการอาหารเพลเพื่อสามเณรในชนบทมูลนิธิเด็ก สนับสนุนการบวชสามเณร บวชศีลจารีณีและอบรมเยาวชนภาคฤดูร้อน ประมาณการไว้ ๑,๐๐๐ รูป/คน แก้ววัด และโรงเรียนพระปริยัติธรรม จำนวน ๒๐ แห่ง ระหว่างวันที่ ๑ - ๓๐ เมษายน ๒๕๖๖

รายชื่อวัด/โรงเรียนพระปริยัติธรรมที่เข้าร่วมกิจกรรม ในปี ๒๕๖๖ จำนวน ๒๐ แห่ง เช่น

ภาคเหนือ

๑. โรงเรียนพระปริยัติธรรมวัดนิโครธาราม ต.ป่าคา อ.ท่าม่วง จ.น่าน บวชสามเณรภาคฤดูร้อน วันที่ ๒ - ๑๐ เมษายน ๒๕๖๖
๒. โรงเรียนพระปริยัติธรรมวัดดอนมดแดงสันติสุขวิทยา ต.ทุ่งขี้ อ.สันติสุข จ.น่าน บวชสามเณรภาคฤดูร้อน วันที่ ๓๑ มีนาคม - ๗ เมษายน ๒๕๖๖
๓. โรงเรียนพระปริยัติธรรมวัดบ่อหลวงวิทยาราม ต.บ่อเกลือใต้ อ.บ่อเกลือ จ.น่าน บวชสามเณรภาคฤดูร้อน วันที่ ๒ - ๑๐ เมษายน ๒๕๖๖
๔. โรงเรียนพระปริยัติธรรมวัดน้ำไคร้รัตนศึกษา ต.ยม อ.ท่าม่วง จ.น่าน บวชสามเณรภาคฤดูร้อน วันที่ ๑ - ๑๐ เมษายน ๒๕๖๖
๕. โรงเรียนพระปริยัติธรรมกุศลวิมลพัฒนาวัดฟ้าสวรรค์ ต.บ้านฟ้า อ.บ้านหลวง จ.น่าน บวชสามเณรภาคฤดูร้อน วันที่ ๒ - ๑๐ เมษายน ๒๕๖๖
๖. โรงเรียนพระปริยัติธรรมวัดนาราบ ต.น่าน้อย อ.น่าน้อย จ.น่าน บวชสามเณรภาคฤดูร้อน วันที่ ๑ - ๗ เมษายน ๒๕๖๖
๗. โรงเรียนพระปริยัติธรรมวิมลพัฒนาวัดเมืองราม ต.นาเกลือ อ.เวียงสา จ.น่าน บวชสามเณรภาคฤดูร้อน วันที่ ๒ - ๗ เมษายน ๒๕๖๖
๘. โรงเรียนพระปริยัติธรรม เซตวันวิทยา ต.หัวทุ่ง อ.ลอง จ.แพร่ บวชสามเณรภาคฤดูร้อน วันที่ ๕ - ๑๒ เมษายน ๒๕๖๖

ภาคใต้

๑. วัดโพธิ์วงศาราม ต.ทุ่งโพธิ์ อ.จุฬาภรณ์ จ.นครศรีธรรมราช บวชสามเณรภาคฤดูร้อน วันที่ ๒ เมษายน - ๑ พฤษภาคม ๒๕๖๖
๒. โรงเรียนพระปริยัติธรรมสามัญวัดสระเรียง ต.ในเมือง อ.เมือง จ.นครศรีธรรมราช บวชสามเณรภาคฤดูร้อน วันที่ ๔ - ๓๐ เมษายน ๒๕๖๖
๓. โรงเรียนพระปริยัติธรรมอำเภอทุ่งใหญ่ วัดควนอุโบสถ ต.ปริก อ.ทุ่งใหญ่ จ.นครศรีธรรมราช บวชสามเณรภาคฤดูร้อน วันที่ ๒ - ๒๓ เมษายน ๒๕๖๖

๔. โรงเรียนพระปริยัติธรรมวัดไตรวิทยาราม ต.ท่าใหญ่ อ.ทุ่งสง จ.นครศรีธรรมราช บวชสามเณรภาคฤดูร้อน วันที่ ๑ - ๑๕ เมษายน ๒๕๖๖
๕. โรงเรียนพระปริยัติธรรมวัดมะนาวหวาน ต.ช้างกลาง อ.ช้างกลาง จ.นครศรีธรรมราช บวชสามเณรภาคฤดูร้อน วันที่ ๑๔ เมษายน - ๔ พฤษภาคม ๒๕๖๖

ภาคตะวันออกเฉียงเหนือ

๑. โรงเรียนพระปริยัติธรรมวัดวังสะพุงพัฒนาราม ต.วังสะพุง อ.วังสะพุง จ.เลย บวชสามเณรภาคฤดูร้อน วันที่ ๑๕ - ๓๐ เมษายน ๒๕๖๖
๒. วัดน้อยโพธิ์คำ ต.ในเมือง อ.เมือง จ.นครพนม บวชสามเณรภาคฤดูร้อน วันที่ ๒๖ มีนาคม - ๑๒ เมษายน ๒๕๖๖
๓. วัดวังโน ต.หนองโพธิ์ อ.วังยาง จ.นครพนม บวชสามเณรภาคฤดูร้อน วันที่ ๖ - ๒๕ เมษายน ๒๕๖๖
๔. วัดสระแก้ว ต.โคกหินแฮ่ อ.เรณูนคร จ.นครพนม บวชสามเณรภาคฤดูร้อน วันที่ ๑ - ๓๑ เมษายน ๒๕๖๖
๕. วัดपालานหินตัด ต.ปราสาท อ.บ้านกรวด จ.บุรีรัมย์ บวชสามเณรภาคฤดูร้อน วันที่ ๔ - ๑๕ เมษายน ๒๕๖๖

ภาคกลาง

๑. วัดเขาลูกช้าง ต.ลาดตะเคียน อ.กบินทร์บุรี จ.ปราจีนบุรี บวชสามเณรภาคฤดูร้อน วันที่ ๒ - ๑๗ เมษายน ๒๕๖๖
๒. วัดหนองตะโก ต.เขาน้อย อ.ท่าม่วง จ.กาญจนบุรี บวชสามเณรภาคฤดูร้อน วันที่ ๒ - ๑๖ เมษายน ๒๕๖๖



(วัดโพธิ์วงศาราม ต.ทุ่งโพธิ์ อ.จุฬาภรณ์ จ.นครศรีธรรมราช)