

# MATTRESS Catalogs

 DESIGN  
SQUARE



FEEL THE LUXURY OF

*Comfort*

The Touch superior comfort, classy and elegance. Made of High Quality materials that it provides comfort and support to everybody posture with highly flexible from firmness to softness. So, you can sleep peacefully and undisturbed.

 [www.syndathailand.com](http://www.syndathailand.com)  Synda Thailand

 @syndathailand

 Syndathailand



SWISS POSTURE COMFORT  
ที่นอนซินต้า...มันใจ ไม่ปวดหลัง

# Synda® Swiss Posture Comfort

เทคโนโลยีที่ดีที่สุดเพื่อสุขภาพการนอน จากสวิตเซอร์แลนด์

ที่นอนซินด้า มีต้นกำเนิด ณ เมือง Galen ประเทศสวิตเซอร์แลนด์ ในปี ค.ศ.1883 จากการคิดค้นร่วมกันกับแพทย์ผู้เชี่ยวชาญด้านกระดูกสันหลัง(Orthopedic) เพื่อผลิตที่นอนที่ดีต่อสุขภาพการนอนมากที่สุด โดยคำนึงถึงหลักสรีรศาสตร์ โครงสร้าง และน้ำหนัก แต่ละส่วนของกระดูก กล้ามเนื้อ เส้นประสาท รวมถึงพฤติกรรมของมนุษย์ขณะนอนหลับ นำมาวิจัยและพัฒนาที่นอนอย่างต่อเนื่องเป็นเวลามากกว่า 110 ปี

ภายใต้แนวคิด Better sleep through technology™ เทคโนโลยีเพื่อสุขภาพการนอนที่ดีกว่า ได้พัฒนาต่อยอดคิดค้น “ระบบสปริงที่ดีที่สุด เพื่อสุขภาพการนอน” ให้คุณมั่นใจไปกับเทคโนโลยีลิขสิทธิ์เฉพาะในที่นอนซินด้า ด้วย 2 เอกลักษณ์พิเศษที่ซินด้าพัฒนาขึ้น ซึ่งได้รับความนิยมสูงสุดในกว่า 40 ประเทศทั่วโลก คือ

**s:uu Micro Offset Spring** ลูกสปริงทรงหัวเหลี่ยม ระบบสปริงที่มีความยืดหยุ่นที่นุ่มนวล ทนทาน ปลอดภัย และสามารถกระจายน้ำหนักได้อย่างสมบูรณ์ที่สุดในปัจจุบัน โดยทำงานร่วมกับระบบ Zoning Back Support System™ ช่วยป้องกันและลดอาการปวดหลังได้อย่างมีประสิทธิภาพ ที่คุณสัมผัสได้ถึงความแตกต่าง และหลับสบายตลอดคืน

**s:uu Pocket Spring No Interruption** คือ ลูกสปริงชนิดพิเศษ บรรจุแยกในถุงผ้า ให้ลูกสปริงแต่ละลูกแยกเป็นอิสระ รองรับน้ำหนักตามสรีระที่กดทับบนที่นอน โดดเด่นในการป้องกันแรงสะเทือน ไม่ว่าคนนอนข้างๆ จะนอนพลิกตัวในอิริยาบถใด คุณก็หลับสนิทได้ตลอดคืนโดยไม่ต้องหลับๆตื่นๆอีกต่อไป



# T I E R PROMOTION



1 พ.ค. 69 - 31 พ.ค. 69

**รับฟรี!**

หมอนพิงหลัง  
**Bliss Pillow**

จำนวน 1 ใบ มูลค่า

**3,980 บาท**

เมื่อซื้อสินค้าครบ 25,000.- ขึ้นไป



**รับฟรี!**

Topper Synthetic Fiber

จำนวน 1 หลั (ตามขนาดที่นอน)  
มูลค่าสูงสุด

**4,990 บาท**

เมื่อซื้อสินค้าครบ 35,000.- ขึ้นไป



**รับฟรี!**

ชุดผ้าปู + ผ้านวม

จำนวน 1 ผืน (ตามขนาดที่นอน)  
มูลค่าสูงสุด

**7,490 บาท**

เมื่อซื้อสินค้าครบ 45,000.- ขึ้นไป



**รับฟรี!**

Topper Synda Jacquard

จำนวน 1 หลั (ตามขนาดที่นอน)  
มูลค่าสูงสุด

**24,900 บาท**

เมื่อซื้อสินค้าครบ 55,000.- ขึ้นไป

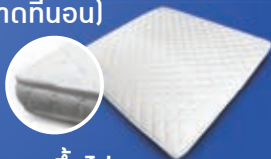

**รับฟรี!**

ที่นอน Picnic Synda Supreme Touch

จำนวน 1 หลั (ตามขนาดที่นอน) มูลค่า

**37,900 บาท**

เมื่อซื้อสินค้าครบ 70,000.- ขึ้นไป



# Body Sensor Mapping

ออกแบบมาเพื่อวัดการกระจายน้ำหนักของร่างกายและปริมาณแรงกดระหว่างร่างกายกับที่นอน



การอ่านผล: \*อ้างอิงจากค่ามาตรฐานดัชนีมวลกาย (BMI)

โดยแสดงสีที่ต่างกันเพื่อแสดงพื้นที่ที่มีแรงกดกับมากหรือน้อย สีแดงสำหรับแรงกดกับสูง สีเขียวสำหรับแรงกดกับต่ำ หากมีพื้นที่สีแดงน้อยเท่าไร แสดงให้เห็นว่าที่นอนสามารถลดแรงกดกับและช่วยให้การนอนสบายขึ้น ในขณะที่เดียวกันหากมีพื้นที่สีเขียวเต็มพื้นที่ แสดงว่า ที่นอนรองรับน้ำหนักอย่างสมดุล และมีการกระจายน้ำหนักไปยังส่วนต่าง ๆ ของร่างกายได้อย่างเหมาะสม

ค่า BMI(กก./ม <sup>2</sup> )	หมวดหมู่	คำอธิบาย
ต่ำกว่า 18.5	น้ำหนักต่ำกว่าเกณฑ์	น้ำหนักน้อยไปสำหรับส่วนสูง มีความเสี่ยงต่อการขาดสารอาหาร
18.5 - 22.9	น้ำหนักปกติ(สุขภาพดี)	น้ำหนักเหมาะสมกับส่วนสูงและสุขภาพดี
23 - 24.9	น้ำหนักเกิน	น้ำหนักมากกว่าค่าเฉลี่ย มีความเสี่ยงต่อปัญหาสุขภาพเล็กน้อย
25 - 29.9	โรคอ้วนระดับ 1	มีภาวะอ้วน ความเสี่ยงต่อปัญหาสุขภาพ เช่น เบาหวาน โรคหัวใจ
30 - 34.9	โรคอ้วนระดับ 2 (อ้วนมาก)	ความเสี่ยงต่อปัญหาสุขภาพสูง
35 ขึ้นไป	โรคอ้วนระดับ 3 (อันตราย)	ภาวะอ้วนขั้นอันตราย มีความเสี่ยงต่อปัญหาสุขภาพรุนแรง

## วิธีคำนวณ

$$\text{BMI ในการหาค่าดัชนีมวลกาย} = \frac{\text{น้ำหนักตัว [กิโลกรัม]}}{\text{ส่วนสูง [เมตร]}^2}$$

### ตัวอย่างการคำนวณ :

น้ำหนัก 65 กิโลกรัม ส่วนสูง 170 เซนติเมตร (หรือ 1.70 เมตร)

$$\text{BMI} = \frac{65}{1.70^2}$$

$$\text{BMI} = 22.49$$

จากตัวอย่างนี้ ค่า BMI อยู่ในเกณฑ์ น้ำหนักปกติ

หมายเหตุ : การประเมิน BMI เป็นเพียงเกณฑ์ในการประเมินสภาวะน้ำหนัก แต่ไม่ได้คำนึงถึงสัดส่วนของกล้ามเนื้อ

ไขมัน หรือความแตกต่างทางร่างกายของแต่ละคน เช่น นักกีฬาที่มีกล้ามเนื้อเยอะอาจมีค่า BMI สูงแต่ไม่ได้เป็นโรคอ้วน

# MICRO OFFSET SPRING

The Finest Structure ไมโคร ออฟเซ็ท ระบบสปริงที่ดีและปลอดภัยที่สุดในปัจจุบัน

## Micro Offset Spring

ทนทานยิ่งกว่า ด้วยโครงสร้างสปริงชนิดพิเศษ สูงถึง 7 นิ้ว เสริม High Tensile Carbon เพิ่มความแข็งแรงของโครงสร้างที่นอนขึ้นอีก 30% ยืดหยุ่นและรองรับดียิ่งขึ้น ด้วยระบบสปริงผิวสัมผัส หน้าตัดทรงสี่เหลี่ยมที่ตอบสนองต่อส่วนโค้งเว้าของสรีระได้อย่างเป็นธรรมชาติและนุ่มนวล



## ที่นอน Body Moritz

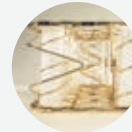

10 years WARRANTY 11 inch HEIGHT

Soft Medium Firm

ขนาด 6 ฟุต ปกติ ~~78,900.-~~ **ราคาพิเศษ 32,900.-**  
ขนาด 5 ฟุต ปกติ ~~65,900.-~~ **ราคาพิเศษ 29,900.-**  
ขนาด 3.5 ฟุต ปกติ ~~42,900.-~~ **ราคาพิเศษ 23,900.-**

## ของสมนาคุณ (ตามขนาดที่นอน)

ชุดเครื่องนอนชิ้นดำ 11 ชิ้น และ 7 ชิ้น, หมอนหนุนชิ้นดำ 2, หมอนข้าง 2, ผ้ารองยาวยืด 1, ชุดผ้าปู 5 หรือ 3 ชิ้น, ผ้าคลุมเตียงติด 1

ขนาด 6 ฟุต ปกติ ~~78,900.-~~ **ราคาพิเศษ 40,900.-**  
ขนาด 5 ฟุต ปกติ ~~65,900.-~~ **ราคาพิเศษ 37,900.-**  
ขนาด 3.5 ฟุต ปกติ ~~42,900.-~~ **ราคาพิเศษ 31,900.-**



## Body Sensor Mapping

ข้อมูลตัวอย่าง เพื่อแสดงให้เห็นถึงประสิทธิภาพของที่นอนในการรองรับร่างกายและลดแรงกดทับ เพื่อการนอนที่สบายและดีต่อสุขภาพ

● สำหรับแรงกดทับต่ำ ● สำหรับแรงกดทับสูง



1 HEAD & NECK ZONE

2 SHOULDER ZONE

3 LUMBER ZONE

4 HIP ZONE

5 KNEE ZONE

6 LOWER LEG ZONE

7 FOOT ZONE



เพศ : หญิง | ส่วนสูง : 158 ซม. | น้ำหนัก : 42 กก. | อายุ : 27 ปี

1 HEAD & NECK ZONE

2 SHOULDER ZONE

3 LUMBER ZONE

4 HIP ZONE

5 KNEE ZONE

6 LOWER LEG ZONE

7 FOOT ZONE

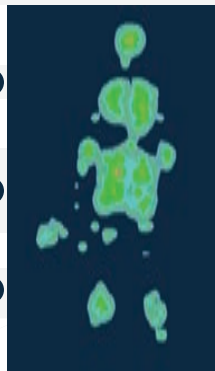

เพศ : หญิง | ส่วนสูง : 160 ซม. | น้ำหนัก : 51 กก. | อายุ : 27 ปี

1 HEAD & NECK ZONE

2 SHOULDER ZONE

3 LUMBER ZONE

4 HIP ZONE

5 KNEE ZONE

6 LOWER LEG ZONE

7 FOOT ZONE

เพศ : หญิง | ส่วนสูง : 163 ซม. | น้ำหนัก : 90 กก. | อายุ : 38 ปี



## ที่นอน Body Comfort

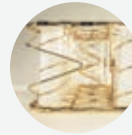

10 years 12 inch  
WARRANTY HEIGHT

Soft Medium Firm

ขนาด 6 ฟุต ปกติ ~~62,900.-~~ ราคาพิเศษ **40,900.-**  
 ขนาด 5 ฟุต ปกติ ~~52,900.-~~ ราคาพิเศษ **36,900.-**  
 ขนาด 3.5 ฟุต ปกติ ~~38,900.-~~ ราคาพิเศษ **29,900.-**

### ของสมนาคุณ (ตามขนาดที่นอน)

ชุดเครื่องนอนชนิดผ้า 11 ชั้น และ 7 ชั้น, หมอนหนุนชนิดผ้า 2, หมอนข้าง 2, ฝักรองยาวยัด 1, ชุดผ้าปู 5 หรือ 3 ชั้น, ฝักรวมเย็บติด 1

ขนาด 6 ฟุต ปกติ ~~62,900.-~~ ราคาพิเศษ **47,900.-**  
 ขนาด 5 ฟุต ปกติ ~~52,900.-~~ ราคาพิเศษ **44,900.-**  
 ขนาด 3.5 ฟุต ปกติ ~~38,900.-~~ ราคาพิเศษ **37,900.-**

## Body Sensor Mapping

ข้อมูลตัวอย่าง เพื่อแสดงให้เห็นถึงประสิทธิภาพของที่นอนในการรองรับร่างกายและลดแรงกดทับเพื่อการนอนที่สบายและดีต่อสุขภาพ

● สำหรับแรงกดทับต่ำ    ● สำหรับแรงกดทับสูง

1 HEAD & NECK ZONE

2 SHOULDER ZONE

3 LUMBER ZONE

4 HIP ZONE

5 KNEE ZONE

6 LOWER LEG ZONE

7 FOOT ZONE

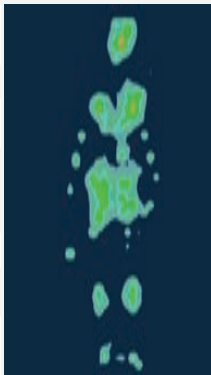

เพศ : หญิง | ส่วนสูง : 158 ซม. | น้ำหนัก : 42 กก. | อายุ : 27 ปี

1 HEAD & NECK ZONE

2 SHOULDER ZONE

3 LUMBER ZONE

4 HIP ZONE

5 KNEE ZONE

6 LOWER LEG ZONE

7 FOOT ZONE

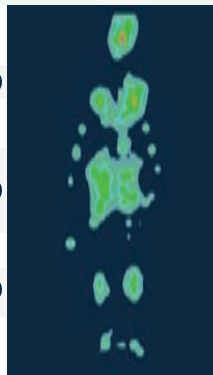

เพศ : หญิง | ส่วนสูง : 160 ซม. | น้ำหนัก : 51 กก. | อายุ : 27 ปี

1 HEAD & NECK ZONE

2 SHOULDER ZONE

3 LUMBER ZONE

4 HIP ZONE

5 KNEE ZONE

6 LOWER LEG ZONE

7 FOOT ZONE

เพศ : หญิง | ส่วนสูง : 163 ซม. | น้ำหนัก : 90 กก. | อายุ : 38 ปี

# POCKET SPRING

## 1 ยึดหยุ่นและรองรับดียิ่งขึ้น

ด้วยระบบโครงสร้างสปริงที่จัดเรียงเป็นพิเศษตามหลักสรีรศาสตร์ ช่วยรองรับสรีระส่วนต่างๆ ได้อย่างเป็นธรรมชาติ และกระจายแรงกดทับได้อย่างมีประสิทธิภาพ

## ทนทาน แข็งแรง

ด้วย Edge Guard เสริมขอบรอบโครงสร้างสปริง ป้องกันลูกสปริงล้ม ช่วยให้ที่นอนมีความทนทานมากยิ่งขึ้น

## หลับสนิทยิ่งขึ้น

ด้วยระบบ Pocket Spring จากสวีตเซอร์แลนด์ ที่ได้รับการออกแบบมาเป็นพิเศษ ลูกสปริงแยกเป็นอิสระ รองรับน้ำหนักเฉพาะส่วนที่รับน้ำหนัก ช่วยให้คุณหลับได้อย่างสนิท แม้คนนอนข้างๆ จะพลิกตัวมากแค่ไหนก็ตาม



## ที่นอน Posture Lucern



12 years WARRANTY 16 inch HEIGHT

Soft Medium Firm

ขนาด 6 ฟุต ปกติ ~~122,900.-~~ **ราคาพิเศษ 56,900.-**  
 ขนาด 5 ฟุต ปกติ ~~105,900.-~~ **ราคาพิเศษ 52,900.-**  
 ขนาด 3.5 ฟุต ปกติ ~~74,900.-~~ **ราคาพิเศษ 46,900.-**

## ของสมนาคุณ (ตามขนาดที่นอน)

ชุดเครื่องนอนชิ้นผ้า 11 ชิ้น และ 7 ชิ้น, หมอนหนุนชิ้นผ้า 2, หมอนข้าง 2, ผ้ารองยาวยืด 1, ชุดผ้าปู 5 หรือ 3 ชิ้น, ผ้าวมเย็บติด 1

ขนาด 6 ฟุต ปกติ ~~122,900.-~~ **ราคาพิเศษ 63,900.-**  
 ขนาด 5 ฟุต ปกติ ~~105,900.-~~ **ราคาพิเศษ 59,900.-**  
 ขนาด 3.5 ฟุต ปกติ ~~74,900.-~~ **ราคาพิเศษ 53,900.-**

## Body Sensor Mapping

ข้อมูลตัวอย่าง เพื่อแสดงให้เห็นถึงประสิทธิภาพของที่นอนในการรองรับร่างกายและลดแรงกดทับ เพื่อการนอนที่สบายและดีต่อสุขภาพ

● สำหรับแรงกดทับต่ำ ● สำหรับแรงกดทับสูง

1 HEAD & NECK ZONE

2 SHOULDER ZONE

3 LUMBER ZONE

4 HIP ZONE

5 KNEE ZONE

6 LOWER LEG ZONE

7 FOOT ZONE



เพศ : หญิง | ส่วนสูง : 158 ซม. | น้ำหนัก : 42 กก. | อายุ : 27 ปี

1 HEAD & NECK ZONE

2 SHOULDER ZONE

3 LUMBER ZONE

4 HIP ZONE

5 KNEE ZONE

6 LOWER LEG ZONE

7 FOOT ZONE

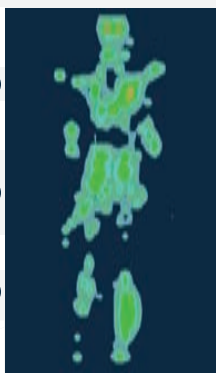

เพศ : หญิง | ส่วนสูง : 160 ซม. | น้ำหนัก : 51 กก. | อายุ : 27 ปี

1 HEAD & NECK ZONE

2 SHOULDER ZONE

3 LUMBER ZONE

4 HIP ZONE

5 KNEE ZONE

6 LOWER LEG ZONE

7 FOOT ZONE

เพศ : หญิง | ส่วนสูง : 163 ซม. | น้ำหนัก : 90 กก. | อายุ : 38 ปี



## ที่นอน Posture Blusio



10 years 12 inch  
WARRANTY HEIGHT

Soft Medium Firm

ขนาด 6 ฟุต ปกติ ~~78,900.-~~ **ราคาพิเศษ 35,900.-**  
 ขนาด 5 ฟุต ปกติ ~~65,900.-~~ **ราคาพิเศษ 31,900.-**  
 ขนาด 3.5 ฟุต ปกติ ~~42,900.-~~ **ราคาพิเศษ 24,900.-**

### ของสมนาคุณ (ตามขนาดที่นอน)

ชุดเครื่องนอนซินต้า 11 ชิ้น และ 7 ชิ้น, หมอนหนุนซินต้า 2, หมอนข้าง 2, ผ้ารองยางยืด 1, ชุดผ้าปู 5 หรือ 3 ชิ้น, ผ้าวมเย็บติด 1

ขนาด 6 ฟุต ปกติ ~~78,900.-~~ **ราคาพิเศษ 42,900.-**  
 ขนาด 5 ฟุต ปกติ ~~65,900.-~~ **ราคาพิเศษ 37,900.-**  
 ขนาด 3.5 ฟุต ปกติ ~~42,900.-~~ **ราคาพิเศษ 29,900.-**

## Body Sensor Mapping

ข้อมูลตัวอย่าง เพื่อแสดงให้เห็นถึงประสิทธิภาพของที่นอนในการรองรับร่างกายและลดแรงกดทับเพื่อการนอนที่สบายและดีต่อสุขภาพ

● สำหรับแรงกดทับต่ำ    ● สำหรับแรงกดทับสูง

- 1 HEAD & NECK ZONE
- 2 SHOULDER ZONE
- 3 LUMBER ZONE
- 4 HIP ZONE
- 5 KNEE ZONE
- 6 LOWER LEG ZONE
- 7 FOOT ZONE



เพศ : หญิง | ส่วนสูง : 158 ซม. | น้ำหนัก : 42 กก. | อายุ : 27 ปี

- 1 HEAD & NECK ZONE
- 2 SHOULDER ZONE
- 3 LUMBER ZONE
- 4 HIP ZONE
- 5 KNEE ZONE
- 6 LOWER LEG ZONE
- 7 FOOT ZONE

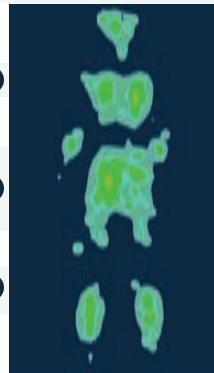

เพศ : หญิง | ส่วนสูง : 160 ซม. | น้ำหนัก : 51 กก. | อายุ : 27 ปี

- 1 HEAD & NECK ZONE
- 2 SHOULDER ZONE
- 3 LUMBER ZONE
- 4 HIP ZONE
- 5 KNEE ZONE
- 6 LOWER LEG ZONE
- 7 FOOT ZONE

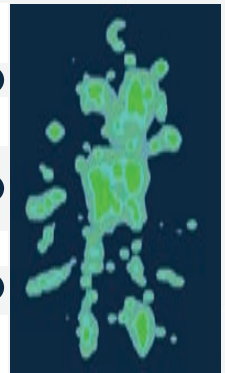

เพศ : หญิง | ส่วนสูง : 163 ซม. | น้ำหนัก : 90 กก. | อายุ : 38 ปี



## ที่นอน Posture Lamour



**12 years** WARRANTY  
**10 inch** HEIGHT

Soft Medium Firm

ขนาด 6 ฟุต	ปกติ <del>95,900.-</del>	ราคาพิเศษ <b>40,900.-</b>
ขนาด 5 ฟุต	ปกติ <del>82,900.-</del>	ราคาพิเศษ <b>36,900.-</b>
ขนาด 3.5 ฟุต	ปกติ <del>55,900.-</del>	ราคาพิเศษ <b>30,900.-</b>

### ของสมนาคุณ (ตามขนาดที่นอน)

ชุดเครื่องนอนชนิดผ้า 11 ชั้น และ 7 ชั้น, หมอนหนุนชนิดผ้า 2, หมอนข้าง 2, ผ้ารองยาวยืด 1, ชุดผ้าปู 5 หรือ 3 ชั้น, ผ้าวมเชิบติด 1

ขนาด 6 ฟุต	ปกติ <del>95,900.-</del>	ราคาพิเศษ <b>46,900.-</b>
ขนาด 5 ฟุต	ปกติ <del>82,900.-</del>	ราคาพิเศษ <b>42,900.-</b>
ขนาด 3.5 ฟุต	ปกติ <del>55,900.-</del>	ราคาพิเศษ <b>36,900.-</b>

## Body Sensor Mapping

ข้อมูลตัวอย่าง เพื่อแสดงให้เห็นถึงประสิทธิภาพของที่นอนในการรองรับร่างกายและลดแรงกดทับ เพื่อการนอนที่สบายและดีต่อสุขภาพ

● สำหรับแรงกดทับต่ำ    ● สำหรับแรงกดทับสูง

1 HEAD & NECK ZONE

2 SHOULDER ZONE

3 LUMBER ZONE

4 HIP ZONE

5 KNEE ZONE

6 LOWER LEG ZONE

7 FOOT ZONE



เพศ : หญิง | ส่วนสูง : 158 ซม. | น้ำหนัก : 42 กก. | อายุ : 27 ปี

1 HEAD & NECK ZONE

2 SHOULDER ZONE

3 LUMBER ZONE

4 HIP ZONE

5 KNEE ZONE

6 LOWER LEG ZONE

7 FOOT ZONE

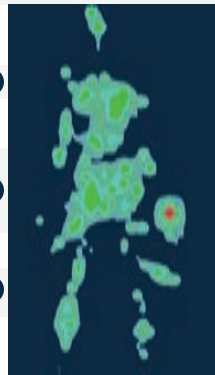

เพศ : หญิง | ส่วนสูง : 160 ซม. | น้ำหนัก : 51 กก. | อายุ : 27 ปี

1 HEAD & NECK ZONE

2 SHOULDER ZONE

3 LUMBER ZONE

4 HIP ZONE

5 KNEE ZONE

6 LOWER LEG ZONE

7 FOOT ZONE

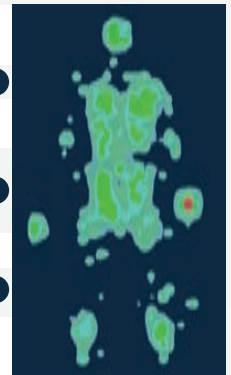

เพศ : หญิง | ส่วนสูง : 163 ซม. | น้ำหนัก : 90 กก. | อายุ : 38 ปี



## ที่นอน Posture Plus



**12 years** **14 inch**  
WARRANTY HEIGHT

Soft Medium Firm

ขนาด 6 ฟุต ปกติ ~~129,900.-~~ **ราคาพิเศษ 50,900.-**  
 ขนาด 5 ฟุต ปกติ ~~109,000.-~~ **ราคาพิเศษ 46,900.-**  
 ขนาด 3.5 ฟุต ปกติ ~~75,900.-~~ **ราคาพิเศษ 40,900.-**

### ของสมนาคุณ (ตามขนาดที่นอน)

ชุดเครื่องนอนชนิดผ้า 11 ชั้น และ 7 ชั้น, หมอนหนุนชนิดผ้า 2, หมอนข้าง 2, ผ้ารองยาวยืด 1, ชุดผ้าปู 5 หรือ 3 ชั้น, ผ้าวมเช็ดติด 1

ขนาด 6 ฟุต ปกติ ~~129,900.-~~ **ราคาพิเศษ 57,900.-**  
 ขนาด 5 ฟุต ปกติ ~~109,000.-~~ **ราคาพิเศษ 53,900.-**  
 ขนาด 3.5 ฟุต ปกติ ~~75,900.-~~ **ราคาพิเศษ 47,900.-**

## Body Sensor Mapping

ข้อมูลตัวอย่าง เพื่อแสดงให้เห็นถึงประสิทธิภาพของที่นอนในการรองรับร่างกายและลดแรงกดทับ เพื่อการนอนที่สบายและดีต่อสุขภาพ

● สำหรับแรงกดทับต่ำ ● สำหรับแรงกดทับสูง

1 HEAD & NECK ZONE

2 SHOULDER ZONE

3 LUMBER ZONE

4 HIP ZONE

5 KNEE ZONE

6 LOWER LEG ZONE

7 FOOT ZONE

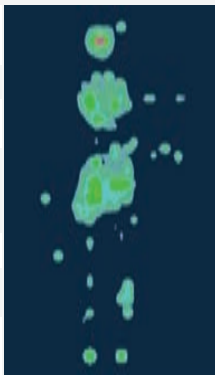

เพศ : หญิง | ส่วนสูง : 158 ซม. | น้ำหนัก : 42 กก. | อายุ : 27 ปี

1 HEAD & NECK ZONE

2 SHOULDER ZONE

3 LUMBER ZONE

4 HIP ZONE

5 KNEE ZONE

6 LOWER LEG ZONE

7 FOOT ZONE

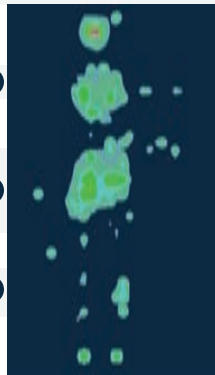

เพศ : หญิง | ส่วนสูง : 160 ซม. | น้ำหนัก : 51 กก. | อายุ : 27 ปี

1 HEAD & NECK ZONE

2 SHOULDER ZONE

3 LUMBER ZONE

4 HIP ZONE

5 KNEE ZONE

6 LOWER LEG ZONE

7 FOOT ZONE

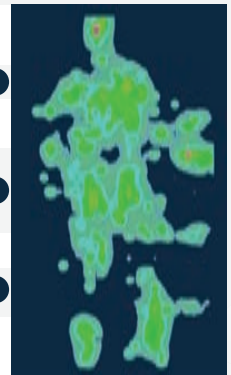

เพศ : หญิง | ส่วนสูง : 163 ซม. | น้ำหนัก : 90 กก. | อายุ : 38 ปี

# NATURE LATEX

## แผ่นคลาย

ด้วยผิวสัมผัสที่นุ่มแน่น ยืดหยุ่น  
ผสมผสานกันได้อย่างลงตัว

## โอบรับสรีระอย่างลงตัว

ด้วยชั้นวัสดุยางพารา คุณภาพสูงที่สามารถ  
รองรับสรีระได้อย่างถูกต้องตามหลักสรีรศาสตร์



## ที่นอน Nature Pilatus

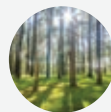

12 years 10 inch

WARRANTY

HEIGHT

Soft Medium Firm

ขนาด 6 ฟุต ปกติ ~~119,900.-~~ **ราคาพิเศษ 46,900.-**

ขนาด 5 ฟุต ปกติ ~~104,900.-~~ **ราคาพิเศษ 42,900.-**

ขนาด 3.5 ฟุต ปกติ ~~69,900.-~~ **ราคาพิเศษ 36,900.-**

## ของสมนาคุณ (ตามขนาดที่นอน)

ชุดเครื่องนอนชิ้นผ้า 11 ชิ้น และ 7 ชิ้น, หมอนหนุนชิ้นผ้า 2,  
หมอนข้าง 2, ผ้ารองยาวยืด 1, ชุดผ้าปู 5 หรือ 3 ชิ้น, ผ้าวมเข็ติด 1

ขนาด 6 ฟุต ปกติ ~~119,900.-~~ **ราคาพิเศษ 54,900.-**

ขนาด 5 ฟุต ปกติ ~~104,900.-~~ **ราคาพิเศษ 50,900.-**

ขนาด 3.5 ฟุต ปกติ ~~69,900.-~~ **ราคาพิเศษ 44,900.-**

## Body Sensor Mapping

ข้อมูลตัวอย่าง เพื่อแสดงให้เห็นถึงประสิทธิภาพของที่นอนในการรองรับร่างกายและลดแรงกดทับ  
เพื่อการนอนที่สบายและดีต่อสุขภาพ

● สำหรับแรงกดทับต่ำ ● แรงกดทับบนร่างกาย ● สูง

1 HEAD & NECK ZONE

2 SHOULDER ZONE

3 LUMBER ZONE

4 HIP ZONE

5 KNEE ZONE

6 LOWER LEG ZONE

7 FOOT ZONE

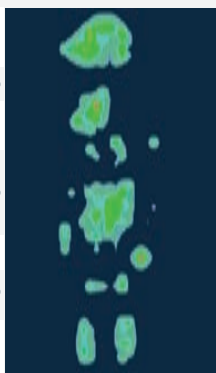

เพศ : หญิง | ส่วนสูง : 158 ซม. | น้ำหนัก : 42 กก. | อายุ : 27 ปี

1 HEAD & NECK ZONE

2 SHOULDER ZONE

3 LUMBER ZONE

4 HIP ZONE

5 KNEE ZONE

6 LOWER LEG ZONE

7 FOOT ZONE

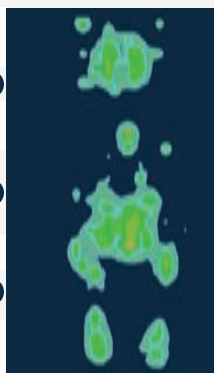

เพศ : หญิง | ส่วนสูง : 160 ซม. | น้ำหนัก : 51 กก. | อายุ : 27 ปี

1 HEAD & NECK ZONE

2 SHOULDER ZONE

3 LUMBER ZONE

4 HIP ZONE

5 KNEE ZONE

6 LOWER LEG ZONE

7 FOOT ZONE

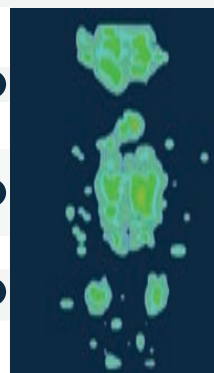

เพศ : หญิง | ส่วนสูง : 163 ซม. | น้ำหนัก : 90 กก. | อายุ : 38 ปี



## ที่นอน Nature Therapy

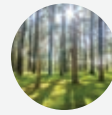

10 years 11 inch  
WARRANTY HEIGHT

Soft Medium Firm

ขนาด 6 ฟุต ปกติ ~~175,900.-~~ -ราคาพิเศษ **50,900.-**  
 ขนาด 5 ฟุต ปกติ ~~149,900.-~~ -ราคาพิเศษ **46,900.-**  
 ขนาด 3.5 ฟุต ปกติ ~~102,900.-~~ -ราคาพิเศษ **40,900.-**

### ของสมนาคุณ (ตามขนาดที่นอน)

ชุดเครื่องนอนชนิดผ้า 11 ชั้น และ 7 ชั้น, หมอนหนุนชนิดผ้า 2, หมอนข้าง 2, ผ้ารองยาวยัด 1, ชุดผ้าปู 5 หรือ 3 ชั้น, ผ้าคลุมเตียงติด 1

ขนาด 6 ฟุต ปกติ ~~175,900.-~~ -ราคาพิเศษ **57,900.-**  
 ขนาด 5 ฟุต ปกติ ~~149,900.-~~ -ราคาพิเศษ **53,900.-**  
 ขนาด 3.5 ฟุต ปกติ ~~102,900.-~~ -ราคาพิเศษ **47,900.-**

## Body Sensor Mapping

ข้อมูลตัวอย่าง เพื่อแสดงให้เห็นถึงประสิทธิภาพของที่นอนในการรองรับร่างกายและลดแรงกดทับ เพื่อการนอนที่สบายและดีต่อสุขภาพ

● สำหรับแรงกดทับต่ำ ● สำหรับแรงกดทับสูง

1 HEAD & NECK ZONE

2 SHOULDER ZONE

3 LUMBER ZONE

4 HIP ZONE

5 KNEE ZONE

6 LOWER LEG ZONE

7 FOOT ZONE



เพศ : หญิง | ส่วนสูง : 158 ซม. | น้ำหนัก : 42 กก. | อายุ : 27 ปี

1 HEAD & NECK ZONE

2 SHOULDER ZONE

3 LUMBER ZONE

4 HIP ZONE

5 KNEE ZONE

6 LOWER LEG ZONE

7 FOOT ZONE

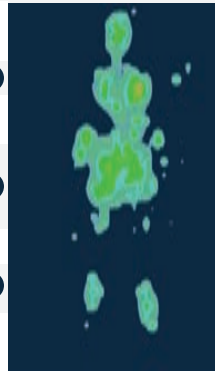

เพศ : หญิง | ส่วนสูง : 160 ซม. | น้ำหนัก : 51 กก. | อายุ : 27 ปี

1 HEAD & NECK ZONE

2 SHOULDER ZONE

3 LUMBER ZONE

4 HIP ZONE

5 KNEE ZONE

6 LOWER LEG ZONE

7 FOOT ZONE

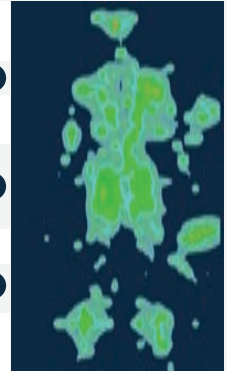

เพศ : หญิง | ส่วนสูง : 163 ซม. | น้ำหนัก : 90 กก. | อายุ : 38 ปี

# SYNERGY-I TECHNOLOGY

Pocket Spring + Nature Latex

ระบบที่นอนผสมผสานความลงตัวระหว่าง **Pocket Spring** กับ **ยางพาราธรรมชาติ 100%** ด้วยคุณสมบัติเฉพาะ ของแต่ละชั้นวัสดุ เสริมให้ที่นอนรองรับสรีระได้อย่างสมดุล ชั้นวัสดุหลัก **Pocket Spring** โดดเด่นด้วยลูกสปริงที่แยกอิสระ รองรับน้ำหนักเฉพาะส่วนที่กดทับ ลดแรงสะท้อนจากการพลิกตัวของคนที่นอนข้างๆ ชั้นวัสดุเสริมด้านบน **Natural Latex 100%** ให้สัมผัสที่ยืดหยุ่น นุ่มนวล ระบายความร้อนได้ดี ให้คุณหลับสบายได้ตลอดคืน



## ที่นอน Posture Guardian

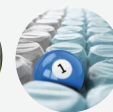
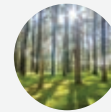

**15** years **14** inch  
WARRANTY HEIGHT

Soft Medium Firm

ขนาด 6 ฟุต ปกติ ~~195,900.-~~ **ราคาพิเศษ 67,900.-**  
 ขนาด 5 ฟุต ปกติ ~~179,900.-~~ **ราคาพิเศษ 61,900.-**  
 ขนาด 3.5 ฟุต ปกติ ~~122,900.-~~ **ราคาพิเศษ 48,900.-**

### ของสมนาคุณ (ตามขนาดที่นอน)

ชุดเครื่องนอนชนิดผ้า 11 ชั้น และ 7 ชั้น, หมอนหนุนชนิดผ้า 2, หมอนข้าง 2, ผ้ารองยาวยัด 1, ชุดผ้าปู 5 หรือ 3 ชั้น, ผ้าคลุมเชิ็บติด 1

ขนาด 6 ฟุต ปกติ ~~195,900.-~~ **ราคาพิเศษ 74,900.-**  
 ขนาด 5 ฟุต ปกติ ~~179,900.-~~ **ราคาพิเศษ 70,900.-**  
 ขนาด 3.5 ฟุต ปกติ ~~122,900.-~~ **ราคาพิเศษ 56,900.-**

## Body Sensor Mapping

ข้อมูลตัวอย่าง เพื่อแสดงให้เห็นถึงประสิทธิภาพของที่นอนในการรองรับร่างกายและลดแรงกดทับ เพื่อการนอนที่สบายและดีต่อสุขภาพ

● สำหรับแรงกดทับต่ำ **ต่ำ** แรงกดทับบนร่างกาย **สูง**  
 ● สำหรับแรงกดทับสูง

1 HEAD & NECK ZONE

2 SHOULDER ZONE

3 LUMBER ZONE

4 HIP ZONE

5 KNEE ZONE

6 LOWER LEG ZONE

7 FOOT ZONE

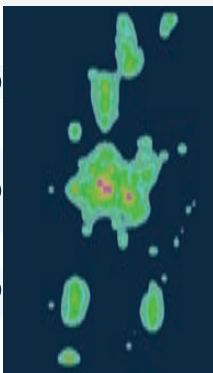

เพศ : หญิง | ส่วนสูง : 158 ซม. | น้ำหนัก : 42 กก. | อายุ : 27 ปี

1 HEAD & NECK ZONE

2 SHOULDER ZONE

3 LUMBER ZONE

4 HIP ZONE

5 KNEE ZONE

6 LOWER LEG ZONE

7 FOOT ZONE

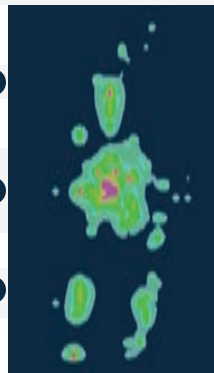

เพศ : หญิง | ส่วนสูง : 160 ซม. | น้ำหนัก : 51 กก. | อายุ : 27 ปี

1 HEAD & NECK ZONE

2 SHOULDER ZONE

3 LUMBER ZONE

4 HIP ZONE

5 KNEE ZONE

6 LOWER LEG ZONE

7 FOOT ZONE

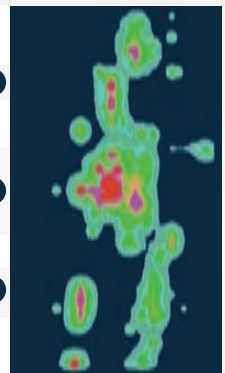

เพศ : หญิง | ส่วนสูง : 163 ซม. | น้ำหนัก : 90 กก. | อายุ : 38 ปี

# SYNERGY-II TECHNOLOGY

Memory Foam + Nature Latex

เทคโนโลยีที่นอน ที่ผสมผสานความลงตัวระหว่าง **Memory Foam** ที่โอบรับสรีระได้อย่างลงตัวกับ **ยางพาราธรรมชาติ 100%** ที่ให้ความยืดหยุ่น ระบายความร้อนได้ดี และด้วยความลงตัวของ 2 เทคโนโลยี ยังลดแรงสะท้อนจากการพลิกตัวจากคนที่นอนข้างๆ ทำให้คุณหลับสนิทและสบายตลอดคืน



## ที่นอน Black Secret

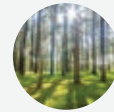

**15** years **12** inch  
WARRANTY HEIGHT

Soft Medium Firm

ขนาด 6 ฟุต ปกติ ~~169,900.-~~ **ราคาพิเศษ 61,900.-**

ขนาด 5 ฟุต ปกติ ~~146,900.-~~ **ราคาพิเศษ 53,900.-**

ขนาด 3.5 ฟุต ปกติ ~~113,000.-~~ **ราคาพิเศษ 49,900.-**

### ของสมนาคุณ (ตามขนาดที่นอน)

ชุดเครื่องนอนชิ้นดำ 12 ชิ้น และ 8 ชิ้น, หมอนหนุนชิ้นดำ 2, หมอนข้าง 2, ผ้ารองคลุม 1, ชุดผ้าปู 5 หรือ 3 ชิ้น, ปลอกผ้าวม 1, ไม้เท้าวม 1

ขนาด 6 ฟุต ปกติ ~~169,900.-~~ **ราคาพิเศษ 68,900.-**

ขนาด 5 ฟุต ปกติ ~~146,900.-~~ **ราคาพิเศษ 58,900.-**

ขนาด 3.5 ฟุต ปกติ ~~113,000.-~~ **ราคาพิเศษ 44,900.-**

## Body Sensor Mapping

ข้อมูลตัวอย่าง เพื่อแสดงให้เห็นถึงประสิทธิภาพของที่นอนในการรองรับร่างกายและลดแรงกดทับ เพื่อการนอนที่สบายและดีต่อสุขภาพ

1 HEAD & NECK ZONE

2 SHOULDER ZONE

3 LUMBER ZONE

4 HIP ZONE

5 KNEE ZONE

6 LOWER LEG ZONE

7 FOOT ZONE



เพศ : หญิง | ส่วนสูง : 158 ซม. | น้ำหนัก : 42 กก. | อายุ : 27 ปี

1 HEAD & NECK ZONE

2 SHOULDER ZONE

3 LUMBER ZONE

4 HIP ZONE

5 KNEE ZONE

6 LOWER LEG ZONE

7 FOOT ZONE

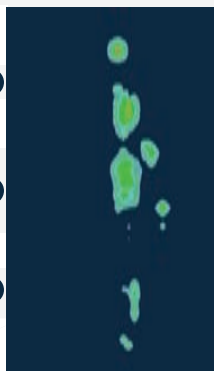

เพศ : หญิง | ส่วนสูง : 160 ซม. | น้ำหนัก : 51 กก. | อายุ : 27 ปี

1 HEAD & NECK ZONE

2 SHOULDER ZONE

3 LUMBER ZONE

4 HIP ZONE

5 KNEE ZONE

6 LOWER LEG ZONE

7 FOOT ZONE



เพศ : หญิง | ส่วนสูง : 163 ซม. | น้ำหนัก : 90 กก. | อายุ : 38 ปี

# SYNTHETIC LATEX

เทคโนโลยียางพาราสังเคราะห์ ทดแทนยางพาราธรรมชาติ ที่มีคุณลักษณะ คุณสมบัติและสัมผัสใกล้เคียงกับยางพาราธรรมชาติ เทคโนโลยียางพาราสังเคราะห์ ผ่านการควบคุมให้เนื้อยางพาราสังเคราะห์มีคุณภาพที่สม่ำเสมอในแต่ละครั้งของการผลิต โดยผลิตจากส่วนผสมระหว่างเนื้อยางพาราธรรมชาติ 100% กับเนื้อโฟมขึ้นรูปคุณภาพพรีเมียม ความหนาแน่นสูง(High Density) มีความยืดหยุ่น ทนทานและอายุการใช้งานเทียบเท่ายางพาราธรรมชาติ



## ที่นอน Micro Relieve

10 years WARRANTY 9 inch HEIGHT



ขนาด 6 ฟุต ปกติ ~~95,900.-~~ **ราคาพิเศษ 39,900.-**  
 ขนาด 5 ฟุต ปกติ ~~78,900.-~~ **ราคาพิเศษ 35,900.-**  
 ขนาด 3.5 ฟุต ปกติ ~~55,900.-~~ **ราคาพิเศษ 27,900.-**

## ของสมนาคุณ (ตามขนาดที่นอน)

ชุดเครื่องนอนชนิดผ้า 11 ชั้น และ 7 ชั้น, หมอนหนุนชนิดผ้า 2, หมอนข้าง 2, ผ้ารองยาวยืด 1, ชุดผ้าปู 5 หรือ 3 ชั้น, ผ้าคลุมเตียงติด 1

ขนาด 6 ฟุต ปกติ ~~95,900.-~~ **ราคาพิเศษ 46,900.-**  
 ขนาด 5 ฟุต ปกติ ~~78,900.-~~ **ราคาพิเศษ 42,900.-**  
 ขนาด 3.5 ฟุต ปกติ ~~55,900.-~~ **ราคาพิเศษ 32,900.-**

## Body Sensor Mapping

ข้อมูลตัวอย่าง เพื่อแสดงให้เห็นถึงประสิทธิภาพของที่นอนในการรองรับร่างกายและลดแรงกดทับ เพื่อการนอนที่สบายและดีต่อสุขภาพ



1 HEAD & NECK ZONE

2 SHOULDER ZONE

3 LUMBER ZONE

4 HIP ZONE

5 KNEE ZONE

6 LOWER LEG ZONE

7 FOOT ZONE

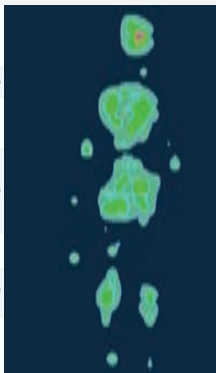

เพศ : หญิง | ส่วนสูง : 158 ซม. | น้ำหนัก : 42 กก. | อายุ : 27 ปี

1 HEAD & NECK ZONE

2 SHOULDER ZONE

3 LUMBER ZONE

4 HIP ZONE

5 KNEE ZONE

6 LOWER LEG ZONE

7 FOOT ZONE

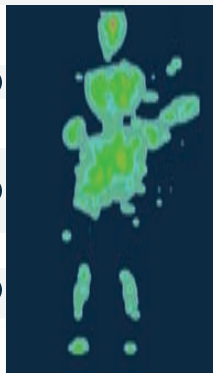

เพศ : หญิง | ส่วนสูง : 160 ซม. | น้ำหนัก : 51 กก. | อายุ : 27 ปี

1 HEAD & NECK ZONE

2 SHOULDER ZONE

3 LUMBER ZONE

4 HIP ZONE

5 KNEE ZONE

6 LOWER LEG ZONE

7 FOOT ZONE

เพศ : หญิง | ส่วนสูง : 163 ซม. | น้ำหนัก : 90 กก. | อายุ : 38 ปี

# MEMORY FOAM Technology

**ที่สุดแห่งการรองรับสรีระ** ที่โอบรับสรีระแต่ละส่วนอย่างลงตัว และสมบูรณ์ ด้วยผิวสัมผัสที่นุ่มนวล อ่อนละมุน ช่วยให้คุณหลับสนิท อย่างแสนสบายตลอดทั้งคืน

**ที่สุดแห่งการกระจายแรงกดทับ** ด้วยคุณสมบัติกระจายแรงกดทับ ได้อย่างมีประสิทธิภาพ ทำให้หลับลึกและสบายตัวมากขึ้น จึงลด จำนวนครั้งในการพลิกตัวในขณะที่คุณนอนหลับ

**ที่สุดแห่งความสบาย** ด้วยนวัตกรรม Air Flow Memory Foam ในที่นอน ที่ทำให้เนื้อเมมโมรีโฟม มีการถ่ายเทอากาศ ได้ดีกว่าด้วย Open Cell ที่กักกั้นที่นอน ไม่สะสมความร้อน แม้นอนในท่าเดียวนานๆ และพลิกตัวได้ง่ายกว่า ทำให้คุณ หลับสนิท สบายตลอดคืน

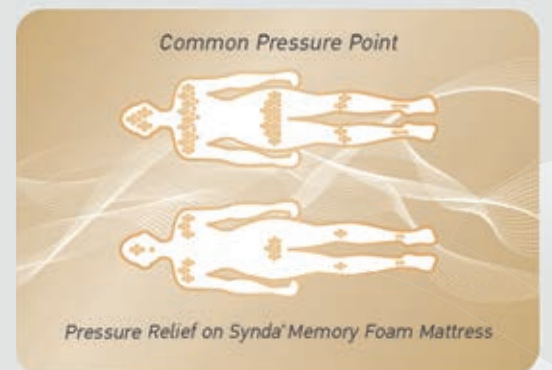
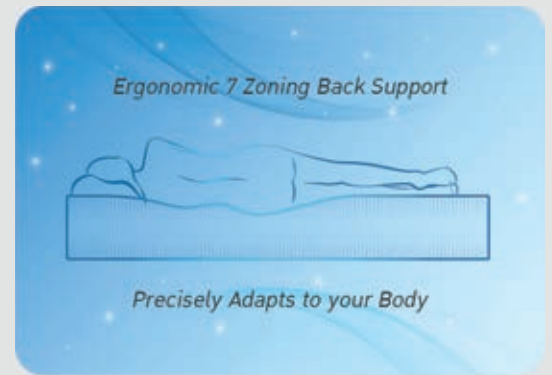



## ที่นอน Temp Softness

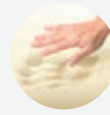

12 years 11 inch  
WARRANTY HEIGHT

Soft Medium Firm

ขนาด 6 ฟุต ปกติ ~~109,900.-~~ ราคาพิเศษ **47,900.-**  
 ขนาด 5 ฟุต ปกติ ~~91,900.-~~ ราคาพิเศษ **43,900.-**  
 ขนาด 3.5 ฟุต ปกติ ~~64,900.-~~ ราคาพิเศษ **37,900.-**

### ของสมนาคุณ (ตามขนาดที่นอน)

ชุดเครื่องนอนชนิดผ้า 11 ชั้น และ 7 ชั้น, หมอนหนุนชนิดผ้า 2, หมอนข้าง 2, ผ้ารองยาวยัด 1, ชุดผ้าปู 5 หรือ 3 ชั้น, ผ้าคลุมเตียงติด 1

ขนาด 6 ฟุต ปกติ ~~109,900.-~~ ราคาพิเศษ **54,900.-**  
 ขนาด 5 ฟุต ปกติ ~~91,900.-~~ ราคาพิเศษ **50,900.-**  
 ขนาด 3.5 ฟุต ปกติ ~~64,900.-~~ ราคาพิเศษ **44,900.-**

## Body Sensor Mapping

ข้อมูลตัวอย่าง เพื่อแสดงให้เห็นถึงประสิทธิภาพของที่นอนในการรองรับร่างกายและลดแรงกดทับ เพื่อการนอนที่สบายและดีต่อสุขภาพ

● สำหรับแรงกดทับต่ำ    ● สำหรับแรงกดทับสูง

ต่ำ สูง

1 HEAD & NECK ZONE

2 SHOULDER ZONE

3 LUMBER ZONE

4 HIP ZONE

5 KNEE ZONE

6 LOWER LEG ZONE

7 FOOT ZONE

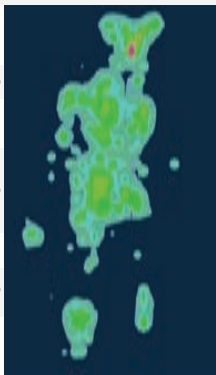

เพศ : หญิง | ส่วนสูง : 158 ซม. | น้ำหนัก : 42 กก. | อายุ : 27 ปี

1 HEAD & NECK ZONE

2 SHOULDER ZONE

3 LUMBER ZONE

4 HIP ZONE

5 KNEE ZONE

6 LOWER LEG ZONE

7 FOOT ZONE

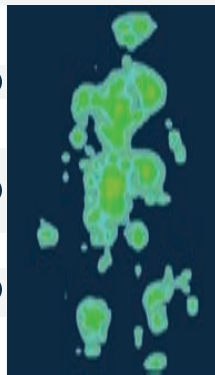

เพศ : หญิง | ส่วนสูง : 160 ซม. | น้ำหนัก : 51 กก. | อายุ : 27 ปี

1 HEAD & NECK ZONE

2 SHOULDER ZONE

3 LUMBER ZONE

4 HIP ZONE

5 KNEE ZONE

6 LOWER LEG ZONE

7 FOOT ZONE

เพศ : หญิง | ส่วนสูง : 163 ซม. | น้ำหนัก : 90 กก. | อายุ : 38 ปี

# HIGH DENSITY FOAM

หลับสบาย ไร้สปริง ด้วยที่นอนระบบ High Density Foam ที่พัฒนาให้มีคุณสมบัติพิเศษ ช่วยให้คุณได้ผ่อนคลายขณะนอนหลับ ช่วยเสริมความแข็งแรงให้โครงสร้างที่นอนพร้อมยัมมอบสัมผัสนุ่มแน่นอย่างลงตัว มีความยืดหยุ่นสูงและช่วยรองรับโครงสร้างสรีระทุกสัดส่วนได้อย่างสมบูรณ์แบบ อายุการใช้งานยาวนาน



## ที่นอน Smooth Glory

10 years WARRANTY 9 inch HEIGHT

Soft Medium Firm

ขนาด 6 ฟุต ปกติ ~~68,900.-~~ ราคาพิเศษ **32,900.-**  
 ขนาด 5 ฟุต ปกติ ~~62,900.-~~ ราคาพิเศษ **28,900.-**  
 ขนาด 3.5 ฟุต ปกติ ~~41,900.-~~ ราคาพิเศษ **22,900.-**

### ของสมนาคุณ (ตามขนาดที่นอน)

ชุดเครื่องนอนชั้นดี 11 ชิ้น และ 7 ชิ้น, หมอนหนุนชนิดดี 2, หมอนข้าง 2, ผ้ารองยาวยืด 1, ชุดผ้าปู 5 หรือ 3 ชิ้น, ผ้าคลุมเตียงติด 1

ขนาด 6 ฟุต ปกติ ~~68,900.-~~ ราคาพิเศษ **39,900.-**  
 ขนาด 5 ฟุต ปกติ ~~62,900.-~~ ราคาพิเศษ **35,900.-**  
 ขนาด 3.5 ฟุต ปกติ ~~41,900.-~~ ราคาพิเศษ **29,900.-**

## Body Sensor Mapping

ข้อมูลตัวอย่าง เพื่อแสดงให้เห็นถึงประสิทธิภาพของที่นอนในการรองรับร่างกายและลดแรงกดทับ เพื่อการนอนที่สบายและดีต่อสุขภาพ

● สำหรับแรงกดทับต่ำ ● สำหรับแรงกดทับสูง

1 HEAD & NECK ZONE

2 SHOULDER ZONE

3 LUMBER ZONE

4 HIP ZONE

5 KNEE ZONE

6 LOWER LEG ZONE

7 FOOT ZONE

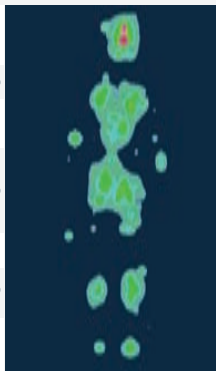

เพศ : หญิง | ส่วนสูง : 158 ซม. | น้ำหนัก : 42 กก. | อายุ : 27 ปี

1 HEAD & NECK ZONE

2 SHOULDER ZONE

3 LUMBER ZONE

4 HIP ZONE

5 KNEE ZONE

6 LOWER LEG ZONE

7 FOOT ZONE

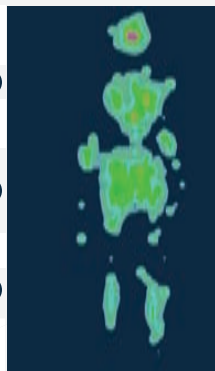

เพศ : หญิง | ส่วนสูง : 160 ซม. | น้ำหนัก : 51 กก. | อายุ : 27 ปี

1 HEAD & NECK ZONE

2 SHOULDER ZONE

3 LUMBER ZONE

4 HIP ZONE

5 KNEE ZONE

6 LOWER LEG ZONE

7 FOOT ZONE

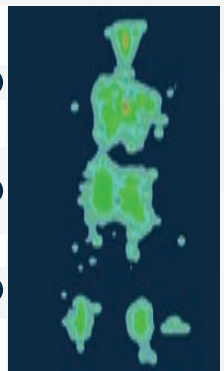

เพศ : หญิง | ส่วนสูง : 163 ซม. | น้ำหนัก : 90 กก. | อายุ : 38 ปี

# Bed Collection



## เตียง Camira

ขนาดเตียง	ความกว้าง	ความยาว
6 ฟุต	204 ซม.	210 ซม.
5 ฟุต	178 ซม.	210 ซม.
3.5 ฟุต	134 ซม.	210 ซม.

ขนาด 6 ฟุต ปกติ ~~89,900.-~~ **ราคาพิเศษ 30,900.-**  
ขนาด 5 ฟุต ปกติ ~~88,900.-~~ **ราคาพิเศษ 29,900.-**  
ขนาด 3.5 ฟุต ปกติ ~~78,900.-~~ **ราคาพิเศษ 26,900.-**



## เตียง Celestia

ขนาดเตียง	ความกว้าง	ความยาว
6 ฟุต	188 ซม.	230 ซม.
5 ฟุต	157 ซม.	230 ซม.
3.5 ฟุต	112 ซม.	230 ซม.

ขนาด 6 ฟุต ปกติ ~~89,900.-~~ **ราคาพิเศษ 23,900.-**  
ขนาด 5 ฟุต ปกติ ~~72,900.-~~ **ราคาพิเศษ 22,900.-**  
ขนาด 3.5 ฟุต ปกติ ~~57,900.-~~ **ราคาพิเศษ 19,900.-**



## เตียง Rainbow

ขนาดเตียง	ความกว้าง	ความยาว
6 ฟุต	183 ซม.	200 ซม.
5 ฟุต	153 ซม.	200 ซม.
3.5 ฟุต	107 ซม.	200 ซม.

ขนาด 6 ฟุต ปกติ ~~49,900.-~~ **ราคาพิเศษ 17,900.-**  
ขนาด 5 ฟุต ปกติ ~~45,900.-~~ **ราคาพิเศษ 16,900.-**  
ขนาด 3.5 ฟุต ปกติ ~~35,900.-~~ **ราคาพิเศษ 13,400.-**



## เตียง Single

ขนาดเตียง	ความกว้าง	ความยาว
6 ฟุต	183 ซม.	210 ซม.
5 ฟุต	152 ซม.	210 ซม.
3.5 ฟุต	107 ซม.	210 ซม.

ขนาด 6 ฟุต ปกติ ~~56,900.-~~ **ราคาพิเศษ 22,900.-**  
 ขนาด 5 ฟุต ปกติ ~~52,900.-~~ **ราคาพิเศษ 21,900.-**  
 ขนาด 3.5 ฟุต ปกติ ~~42,900.-~~ **ราคาพิเศษ 16,900.-**



## เตียง Beleza

ขนาดเตียง	ความกว้าง	ความยาว
6 ฟุต	196 ซม.	232 ซม.
5 ฟุต	165 ซม.	232 ซม.
3.5 ฟุต	120 ซม.	232 ซม.

ขนาด 6 ฟุต ปกติ ~~79,900.-~~ **ราคาพิเศษ 27,900.-**  
 ขนาด 5 ฟุต ปกติ ~~71,900.-~~ **ราคาพิเศษ 26,900.-**  
 ขนาด 3.5 ฟุต ปกติ ~~55,900.-~~ **ราคาพิเศษ 17,900.-**



## เตียง Recent

ขนาดเตียง	ความกว้าง	ความยาว
6 ฟุต	193 ซม.	212 ซม.
5 ฟุต	167 ซม.	212 ซม.
3.5 ฟุต	120 ซม.	212 ซม.

ขนาด 6 ฟุต ปกติ ~~73,880.-~~ **ราคาพิเศษ 27,900.-**  
 ขนาด 5 ฟุต ปกติ ~~71,850.-~~ **ราคาพิเศษ 26,900.-**  
 ขนาด 3.5 ฟุต ปกติ ~~67,040.-~~ **ราคาพิเศษ 22,900.-**



## เตียง Modish

ขนาดเตียง	ความกว้าง	ความยาว
6 ฟุต	193 ซม.	213 ซม.
5 ฟุต	167 ซม.	213 ซม.
3.5 ฟุต	120 ซม.	213 ซม.

ขนาด 6 ฟุต ปกติ ~~83,520.-~~ **ราคาพิเศษ 27,900.-**  
 ขนาด 5 ฟุต ปกติ ~~81,930.-~~ **ราคาพิเศษ 26,900.-**  
 ขนาด 3.5 ฟุต ปกติ ~~76,440.-~~ **ราคาพิเศษ 22,900.-**

## Color

### Color PU



สีดำ สีน้ำตาล สีครีม สีขาว

### Color Silk



สีครีม สีเทา สีทอง สีน้ำตาล

### Color Bi-Cast



สีดำ สีน้ำตาล สีครีม

### Color Smell



สีครีม สีเทา สีน้ำตาล

# PREMIUM FREE (SYNDA)



หมอนหนุนซินต้า



หมอนหนุนสุขภาพ



ผ้ารองกันเปื้อนคลุมรัดมุ้ง

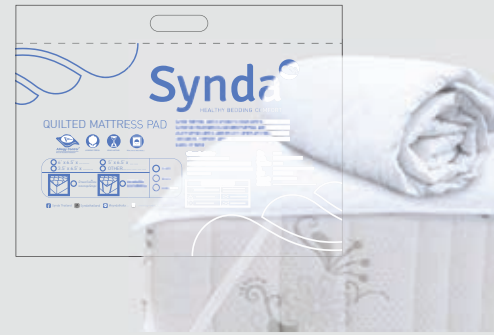

ผ้ารองกันเปื้อนยางยืด



New White



New Brown



New Cream

# PREMIUM FREE (HERVA)



кыаыкыу Herva Hive



кыаыкыу Herva Zenzory



Plenary Mint



Plenary Light Blue



Smoothly Green