



THE NATURALIST
เดอะ เนเชอรัลลิสต์



THE NATURALIST
เดอะ เนเชอรัลลิสต์

**“We are Specialist
In natural & Organic”**

พันธกิจ

- “แบ่งปัน ธรรมชาติ แห่งความสวยงามให้ทุกสรรพสิ่ง”
มุ่งเน้นการนำเสนอวัฒนธรรมใหม่ รับจ้างผลิต ผลิต กระจาย
สินค้าอย่างกว้างขวาง ซึ่งเป็นผลิตภัณฑ์ที่ครอบคลุมทุกความ
ต้องการในชีวิตประจำวันของผู้บริโภค
- สร้างแคมเปญที่มีประสิทธิภาพ และสร้างความประทับใจให้กับผู้บริโภคอย่าง
ต่อเนื่องด้วยการออกสินค้าใหม่ ๆ เพื่อตอบสนองความต้องการของลูกค้า และ
ผู้ใช้งาน
- **ตอบโจทย์ ทุกความต้องการของคุณ**
คือ **มาตรฐาน** ของเรา

About us : เกียรติกับเรา



เราคือโรงงาน ผู้นำเข้า จัดจำหน่าย วัตถุดิบ สำหรับ อุตสาหกรรมอาหาร และ เครื่องสำอาง รับจ้างผลิต เครื่องสำอาง และ เสริมอาหาร มืออาชีพที่เชี่ยวชาญด้าน สูตรธรรมชาติ และ ออร์แกนิก ที่รับพัฒนาสูตรวิจัยและผลิตเครื่องสำอางมีเกสเซอร์ นักเคมีผู้เชี่ยวชาญ นักวิทยาศาสตร์เครื่องสำอางโดยเฉพาะซึ่งมีประสบการณ์ในการผลิต การค้นคว้าวิจัยและควบคุมคุณภาพอย่างใกล้ชิดในทุกขั้นตอนการผลิตด้วยเครื่องจักรทันสมัย พร้อมทั้งจัดหาบรรจุภัณฑ์ ออกแบบฉลากสินค้าและบรรจุภัณฑ์ เรามีบริการอย่างครบวงจรด้วยทีมงานมืออาชีพ ที่มีความรู้ความสามารถโดยเฉพาะ และยังมีทีมการตลาด นักออกแบบ เพื่อตอบสนองทุกความต้องการของลูกค้า

เราผ่านการรับรองมาตรฐานการผลิตและการบริการจากหน่วยงานต่างๆ เช่น Good Manufacturing Practice(GMP), ซึ่งเป็น GMP ที่สามารถถนอมได้ว่า สินค้าของเรา มีคุณภาพได้มาตรฐานรองรับการส่งออกไปยังต่างประเทศ

พัฒนาองค์ความรู้และกระบวนการผลิตให้ได้สินค้าที่มีคุณภาพตามมาตรฐาน ออร์แกนิกระดับสูงสุดจนเกิดเป็นผลิตภัณฑ์ออร์แกนิก ในระดับพรีเมียม สำหรับเด็กและผู้ใหญ่ ที่มีปัญหาผิวแห้ง บอบบาง และแพ้ง่าย มาตรฐานCOSMOS หนึ่งในมาตรฐานระดับสูงสุดของโลกในการรับรองความเป็นออร์แกนิกของผลิตภัณฑ์เครื่องสำอางและผลิตภัณฑ์บำรุงผิวซึ่ง ได้รับการยอมรับจากประเทศชั้นนำทั่วโลก ซึ่งหลักการพิจารณาผลิตภัณฑ์ออร์แกนิกตาม มาตรฐานCOSMOS

802 ราย

- จำนวนโรงงานผลิตเครื่องสำอาง 802 ราย

196 ราย

- จำนวนโรงงานผลิตที่ได้มาตรฐานรับรอง GMP 196 ราย

5 ราย

- จำนวนโรงงานผลิตที่ได้มาตรฐานรับรองมาตรฐาน Organic USDA
- 1 of 5 = Siam Plus Coconut Oil Co., Ltd. → The Naturalist Co., Ltd.

- จำนวนโรงงานผลิตที่เลือกใช้สารสกัด Organic COSMOS

ตอบโจทย์ ทุกความต้องการของคุณ คือ มาตรฐาน ของเรา



- คัดสรรสารสกัดใหม่ๆ ที่มีคุณภาพสูง ที่ได้รับรางวัล ผลิตและนำเข้าจากประเทศ อเมริกา ยุโรป ญี่ปุ่น และ เกาหลี
- ผลิตเครื่องสำอาง โดยใช้นวัตกรรมใหม่ นำเกรนด์ก่อนใครในตลาด พร้อมเนื้อครีม คุณภาพ มาตรฐานเคาน์เตอร์แบรนด์
- ให้คำปรึกษาแบบครบวงจร ตั้งแต่เริ่มทำแบรนด์ จนกระทั่งประสบความสำเร็จทั้งในประเทศและส่งออก
- บริการครบวงจร แบบ One Stop Services ลูกค้าไม่ต้องเสียเวลาติดต่อหลายที่ ลดการเสียค่าใช้จ่ายซ้ำซ้อน
- ออกแบบผลิตภัณฑ์จากนักออกแบบมืออาชีพ ทำให้สินค้าโดดเด่นมีเอกลักษณ์ ไม่ว่าจะเป็็น โลโก้ ฉลาก กล่อง ป้ายโฆษณา
- มีบริการถ่ายภาพ วิดีโอ หรือ ฟรีเซนเทชัน ในสตูดิโอ ด้วยช่างภาพที่มีประสบการณ์
- นักวิทยาศาสตร์เครื่องสำอางโดยเฉพาะซึ่งมีประสบการณ์ในการผลิต ค้นคว้าวิจัย ควบคุมคุณภาพอย่างใกล้ชิด
- มีสูตรที่ได้มาตรฐานโรงงาน (ODM) ให้ลูกค้าเลือกผลิตมากกว่า 200 สูตร ที่สามารถทำแบรนด์ได้เลย
- มีการวิจัย และพัฒนาสูตรตามแบบคุณลูกค้าต้องการ (OEM)
- มีบริการแนะนำลูกค้าในเรื่องของเทคนิคการตั้งราคาขาย โปรมอชั่น
- มีบริการจดทะเบียนพาณิชย์ จั้่นทะเบียนเครื่องสำอาง และ เอกสารส่งออก



Research and Development

บริการวิจัย และพัฒนาสูตร

We provide our customers with custom formulation services

If you want the product similar to the product found the market, our R&D can do benchmarking development from your reference product to offer similar attributes.

บริการแกะสูตร วิเคราะห์สูตร และพัฒนาเครื่องสำอาง
ด้วยคุณภาพ ความปลอดภัย และราคาที่เหมาะสม
สามารถกำหนดคุณสมบัติของผลิตภัณฑ์ได้ เช่น
สี กลิ่น และผิวสัมผัส พัฒนาสูตรขึ้นใหม่ หรือปรับปรุง
จากสูตรเดิม เพื่อสร้างความแตกต่าง



STANDARD FORMULATIONS



- 200+ Formulation
- Natural Active Ingredients
- Stability & Compibility Tested
- Anti-Irritation Tested

Our R&D expertise has produced formulations skincare products after knowing the trends and customers demand in the skincare marketplace based on GMP standard.

We ensure that these products are made with **NATURAL** and **ORGANIC** active ingredients which are effective and highly marketable.

These standard formulations are processed through several lab test such as stability test, compatibility test, irritation test by our R&D expertise and it is ready-to-sell, using our formulations for your desired brand which will save your time and money.

Private label customers can choose the interested standard formulations to produce skincare product under their brand name. such as **creams, lotions, gels, foam, serum, liquids, and mist spray** to provide the texture options for private label customers.

CUSTOM FORMULATION



- Up to 90% Accurate Benchmarking
- Meet Your Needs and Budget
- Stability & Compibility Tested
- Anti-Irritation Tested

| No | PRODUCT | KEY | Free Concept Marketing | คำอธิบาย |
|----|---------|-----|---------------------------------------|--|
| 1 | | ☺ | POD | หลังเปิดใช้มีอายุ 1 ปี |
| 2 | | ☺ | Certified Organic Ingredient | รับรองวัตถุดิบออร์แกนิก |
| 3 | | ☺ | Cruelty-free or Not Tested on Animals | ไม่มีการทดลองกับสัตว์ |
| 4 | | ☺ | For all Skin types | เหมาะกับทุกสภาพผิว และผิวแพ้ง่าย |
| 5 | | ☺ | Silicone Free | เคลือบเส้นผม สะสมอุดตันผมร่วง ระบายเคือง คันคันน้อยลง |
| 6 | | ☺ | Paraben Free | สารกันเสียต้านเชื้อรา ก่อให้เกิดมะเร็ง เต้านม และ ระบบสืบพันธุ์ชาย |
| 7 | | ☺ | Petroleum Free | ให้ความชุ่มชื้น แต่ ระบุบน อุดตัน อักเสบ และ เกิดสิว ตันเหตุผมร่วง |
| 8 | | ☺ | Lanolin Free | ให้ความชุ่มชื้น ป้องกันการแห้งตึง อาจก่อให้เกิดการระคายเคือง และเป็นสาเหตุการอุดตัน การก่อตัวของสิว |
| 9 | | ☺ | Mineral Oil / White Oil Free | ทำหน้าที่เป็นฟิล์มเคลือบผิวป้องกันการสูญเสียน้ำ ระบุบน อุดตัน อักเสบ และ เกิดสิว ตันเหตุผมร่วง |
| 10 | | ☺ | Benzene free | ใช้เป็นตัวทำละลายในผลิตภัณฑ์ มีฤทธิ์ อาจก่อให้เกิดมะเร็ง |
| 11 | | ☺ | Alcohol Free | ช่วยฆ่าเชื้อโรคและเชื้อราต่างๆ แต่มักทำให้ผิวแห้งหรือแพ้ง่าย มีอาการแสบแดง ผิวลอก ระคายเคืองได้ |
| 12 | | ☺ | Steroid Free | ผิวแห้งบาง เส้นเลือดที่ผิวหนังแตกง่าย จ ผิวหนังมีลักษณะเป็นมัน อักเสบมีผื่นแดง บางรายอาจเป็นสิวเห่อขึ้นทั้งตัว |
| 13 | | ☺ | GMO Free | ไม่ใช่ พืชและสัตว์ที่มีการตัดต่อทางพันธุกรรม |
| 14 | | ☺ | Fragrance free | สำหรับ ผิวแพ้ง่าย *แต่ใช้แล้วทำให้เกิดกลิ่นหอมมาใช้สร้างความดึงดูดให้กับผลิตภัณฑ์ และทำให้เป็นเอกลักษณ์ |
| 15 | | ☺ | Retinol A Free | แนะนำ ให้ใช้ในกลุ่มผลิตภัณฑ์แม่และเด็ก เพราะไม่มีผลกระทบต่อเด็กในครรภ์ |
| 16 | | ☺ | Phthalate Free | ปราศจากสารที่อาจก่อให้เกิดโรคมะเร็ง |
| 17 | | ☺ | Formaldehyde Free | ปราศจากสารที่ทำให้เกิดการระคายเคืองและสะสมจนเป็นอันตราย |
| 18 | | ☺ | SLS or SLES Free | สารชะล้างทำให้ผิวแห้ง หรือ หนักศีรษะแห้ง อาจก่อมะเร็งได้ |
| 19 | | ☺ | Soap free | เหมาะสำหรับ ผิวแพ้ง่าย สูตรไม่มีค่าความเป็นด่าง จึงไม่ทำให้ผิวแห้งตึง |
| 20 | | ☺ | Dye/Color Free | ไม่ผสมสีสังเคราะห์ ทำให้เกิดการระคายเคืองต่อผิว |
| 21 | | ☺ | No Toxic Chemicals | ไม่มีสารเคมีอันตราย |

น้ำมันหอมระเหยที่ใช้แทนน้ำหอม

*สามารถรับประกันได้ว่าไม่มีน้ำหอม

No Fragrance
Essential Oil or Flavor



| | | | |
|----|---|----|--|
| 1 | Anise Oil - เกียนสัตตบุขย์ ข่าเชื้อโรค ขับลม แก้ปวดท้อง | 16 | Ginger Oil - จิง ด้านอนุมูลอิสระ ด้านการอักเสบ |
| 2 | Basil Oil - โหระพาลดความเครียดและเพิ่มสมาธิ ข่าเชื้อโรค | 17 | Guava Leaf Oil - ใบฝรั่ง ข่าเชื้อแบคทีเรีย |
| 3 | Benzoin - กายานช่วยผ่อนคลาย ผิวแตกแห้งคัน ผิวขุมชัน | 18 | Kaffir Lime Oil - มะกรูดเขียว ช่วยให้หลับสบาย |
| 4 | Bergamot Oil - มะกรูดน้ำบาดอาการซึมเศร้าวิตกกังวล เครียด | 19 | Lavender Oil - ช่วยให้อากาศบริสุทธิ์ ข่าเชื้อโรค ด้านแบคทีเรีย รักษาอาการอักเสบผิว |
| 5 | Betel Vine Oil - พลู ป้องกันและยับยั้งการเกิดสิว เชื้อจุลินทรีย์ | 20 | Lemon Oil - มะนาวเหลือง ช่วยให้ผ่อนคลาย ความกังวล รักษาผิว |
| 6 | Cajuput Oil - คาเจพุท หายใจติดขัด ช่วยให้ผ่อนคลาย | 21 | Lemongrass Oil - รักษาอาการเมื่อยล้ากล้ามเนื้อและข้อ ปรับสภาพและกระตุ้นผิว |
| 7 | Cananga Oil - กระดังงา ช่วยให้ผ่อนคลายจากความตึงเครียด ลดอาการซึมเศร้าทำให้สงบ | 22 | Orange Oil - ช่วยต้านการอักเสบ การระคายเคือง ปรับสีผิวให้สม่ำเสมอ |
| 8 | Cassia Oil - อบเชย ข่าเชื้อ ช่วยกระตุ้นการไหลเวียนของเลือด | 23 | Peppermint Oil - เปปเปอร์มินต์ กระตุ้นร่างกายและจิตใจให้ตื่นตัว บรรเทาความเมื่อยล้า |
| 9 | Cedar wood Oil - ชีดาร์วูด กระตุ้นการไหลเวียนโลหิต | 24 | Petit grain Oil - ช่วยยับยั้งการผลิตน้ำมันที่มากเกินไป สุกภาพดีของผิว สดชื่น |
| 10 | Citronella Oil - ตะไคร้หอม ป้องกันยุง | 25 | Pine Oil - น้ำมันสน ภูมิแพ้อากาศ ไรฝุ่นใช้ผสมในน้ำข่าเชื้อ ดับกลิ่น ยับยั้งเชื้อแบคทีเรีย |
| 11 | Clove Oil - น้ำมันกานพลู บรรเทาอาการปวด ข่าเชื้อ สดเก๋ริง ท้อง | 26 | Plai Oil ไพล ข่าเชื้อแบคทีเรีย ด้านเชื้อรา |
| 12 | Cinnamon oil - ซินนามอน ช่วยกระตุ้นการทำงานของร่างกาย การไหลเวียนของโลหิต | 27 | Rosemary Oil - โรสแมรี่ บรรเทาอาการปวดตามข้อ กระตุ้นการไหลเวียน |
| 13 | Eucalyptus Oil - ยูคาลิปตัส หอมเย็นสดชื่น | 28 | Rvensara Oil - ปรับสมดุลอารมณ์ที่หุดหู่ให้ผ่อนคลายและทำให้จิตใจสงบเสริม |
| 14 | Fennel Oil - ยี่หร่าลดความตึงเครียด กระฉับกระเฉง ช่วย DETOX ขับของเสีย | 29 | Tea Tree Oil - ลดการอุดตันบริเวณรูขุมขน รักษาอาการอักเสบของผิว |
| 15 | Galangal Oil - ข่า ข่าเชื้อแบคทีเรีย | 30 | Turmeric Oil - ขมิ้นชัน รักษาแผล ทำให้แผลหายเร็วขึ้น ด้านเชื้อแบคทีเรีย รักษาผิว |
| | | 31 | Wintergreen - ระกำ เย็นสดชื่น สดระคายเคืองผิวและหนังศีรษะ บรรเทาอาการปวดกล้ามเนื้อ |



Beverages

- Brandy
- Beer
- Cappuccino
- Cola
- Coffee
- Cream soda
- Curacao
- Gin
- Grenadine
- Malt
- Masking
- Mocha
- Oak
- Punch
- Root beer
- Rum
- Sarsi
- Sugarcane
- Tea
- Tequila
- Tonic
- Vodka
- Wine
- Whisky

Sweet

- Almond
- Amaretto
- Barley
- Bean
- Biscuit
- Butter
- Butterscotch



Savory

Flavor Compound in direction of Meaty / Seafood/ Spices/
Vegetables/ Herbs/ Floral etc:

- | | | | | |
|-----------|------------|--------------|----------|-------------|
| Abalone | Coriander | Hoisin sauce | Oregano | Smoke |
| Asparagus | Crab | Kimchi | Oyster | Sour cream |
| Bacon | Cucumber | Meat | Papaya | Teriyaki |
| Barbecue | Curry | Mushroom | Pepper | Tom Yum |
| Basil | Cuttlefish | Kaffir lime | Pizza | Tomato |
| Beef | Duck | Liver | Pork | Vinagar |
| Carrot | Egg | Lemongrass | Potato | Wasabi |
| Celery | Fish | Mayonnaise | Pumpkin | White gourd |
| Cheese | Fish sauce | Meat | Sausage | Wok |
| Chili | Ginger | Mustard | Seaweed | Worcester |
| Chicken | Grill | Nam prik pao | Sesame | |
| Cinnamon | Ham | Olive | Shallot | |
| Coriander | Herbs | Onion | Shiitake | |



Sweet

- Butter milk
- Caramel
- Cashew nut
- Cereal
- Cheese
- Chocolate
- Corn
- Cracker
- Cream
- Custard
- Dairy booster
- Fragrance candle
- Fudge
- Ghee
- Hazelnut
- Honey
- Kaya pandan
- Malt
- Maple
- Marshmallow
- Milk
- Pandan
- Peanut
- Peanut butter
- Pistachio
- Raisin
- Rice
- Soya bean
- Taro
- Tiramisu
- Toffee
- Ube
- Vanilla
- Walnut

Fruit

- | | | |
|---------------|---------------|----------------|
| Acai | Honey-new | Prune |
| Apple | Jackfruit | Rambutan |
| Apricot | Jasmine | Raspberry |
| Avocado | Kiwi | Rose |
| Banana | Lavender | Lavender |
| Berries | Lemon | Sala Cider |
| Blackberry | Lime | Soursop |
| Blackcurrant | Longan | Starfruit |
| Blueberry | Lychee | Strawberry |
| Boysenberry | Mango | Tamarind |
| Cantaloupe | Mangosteen | Tropical fruit |
| Camomile | Melon | Tutti frutti |
| Cherry | Mixed berries | Watermelon |
| Chrysanthemum | Mixed fruits | White gourd |
| Coconut | Muscat | Muscat |
| Cream Soda | Passion fruit | |
| Custard | Peach | |
| Durian | Orange | |
| Grape | Pear | |
| Grapefruit | Pineapple | |
| Guava | Plum | |
| Haw-berry | Pomegranate | |
| Hibiscus | Pomelo | |





ผงปรุงรส Seasoning

เครื่องดื่ม ขนม เบเกอรี่ Beverage & Bakery

ผลไม้ Fruit

อาหาร Food

| | | | | | | | | |
|-------------------------------|------------------|-----------------------|---------------------|-------------------|--------------------|-------------------|---------------------|-------------------|
| ผงปรุงรสดำคั่วขี้ก | ชาดำเย็น | ชาเขียวดรามือ | เนยสดติดนม | กลั่นกล้วยมาดซี | แคนดาลูป | ซอสศรีราชา | บาร์บีคิวSmoke เมา | ซอสเย็นดาโพ |
| ผงปรุงรสโกโก้ | ชาไทย | มัจจะไมนม | ฝอยทอง | กลั่นกล้วยหอม | ชากระ | ซีอิ้วหวาน | บาร์บีคิว Smoke แรง | สะเต๊ะ |
| ผงปรุงรสชาไทย | ชาไทยนมเขยอนิลา | ชาเขียวมัจจะ | คาราเมลแนวใหม่ | มะพร้าวเผา | แดงโม | ซอสหอยนางรม | บาร์บีคิว | ปู๋นึ่ง |
| ผงปรุงรสสตอเบอรี่กลูกลี โกะ | ชานมไข่มุก | ชาเขียวนม | สตอเบอรี่ชีสเค้ก | มะพร้าวใบเดย | ชากระ | ซอสฝาเขียว | บาร์บีคิวคืดเนื้อ | กึ่งต้ม |
| ผงปรุงรสนมเผือก | ชาได้หัว | ชาเขียวมะลิ | ข้าวโพด+ชีส | มะพร้าวหน้าหอม | สายน้ำผึ้ง | ซีอิ้วขาว (SSC/A) | เนื้อย่าง | กึ่งแห้ง |
| ผงปรุงรสแอปเปิ้ลเขียว | ชานมได้หัว | ชาเขียวลายมะลิ | บ๊อปคอร์นคาราเมล | อินทผลัม | ส้มโอ | พริกแกง | เนื้อวัวมันๆ | บาร์บีคิว |
| ผงปรุงรสชาโพดมั้ง | ชาเอิร์ลเกรย์ | จัมเลี้ยง | ครีมชีส | ข้าวเหนียวทุเรียน | ส้มยูสุ | พริกคั่ว | ซูปเนื้อ | กลั่นควั่นแนว BBQ |
| ผงปรุงรสมีสตาร์ดฮันนี่ | ชาแดง | น้ำจืดกาย | ชีสมัดเตอร์ | ทุเรียนสุกมาก | ส้มชุกัส | พริกขี้หนู | ลูกชิ้นเนื้อ | หมูบึ่งนมสด |
| ผงปรุงรสไข่เค็มรสเผ็ด | ชามะนาว | อิตาเลียนโซดา | ชีสแนวหมัก | ทุเรียนสุก | ส้มเขียวหวาน | พริกคั่วออกหวาน | ลูกชิ้นหมู | Smoke meat |
| ผงปรุงรสชาไข่เค็ม | คาราเมลมัดเตอร์ | เบียร์ไฮเนเก้น | ควั่นเทียน | ทุเรียนไม่สุก | ส้มจี๊ด | ป้ามีก้า | ซูปกระดูกหมู | แจ่วฮ้อน |
| ผงปรุงรสปลาแซลมอนย่าง | คาราเมล+วนิลา | มอลลชีช็อก | คัสตาร์ด | ว่านหางจระเข้ | พีช | อมเขย | บักกุด | พิชซ่า |
| ผงปรุงรสมายองเนส | บราวชูการ์ | มะม่วงสุก | ครีมชีส | แอปเปิ้ลเขียว | ราสเบอร์รี่ | ข้าวโพดหวาน | ต้มยำ | ข้าวหลามครปรม |
| ผงปรุงรสแซลมอนชาทราย | ไมโล | ลิโพ | ข้าวเหนียวมะม่วง | ข้าวโพดย่างเนย | เกรปฟรุต | ข้าวโพดต้ม | พริกไทย | ข้าวหลามหนองมน |
| ผงปรุงรสชาครีมและหัวหอม | ไวท์ช็อค | M150 | เปปเปอร์มินต์ | เชอร์รี่ | แอปเปิ้ลเขียว | ชาครีม | งาดำ | น้ำมันงา |
| ผงปรุงรสอัลมอนต์ฝรั่ง | ช็อคโกแลตติดนม | ส้มแพนด้า | มัดเตอร์มิลค์ | เลมอน | มัลเบอร์รี่ | ชาครีมและหัวหอม | เห็ดหอม | พริกไทยดำ |
| ผงปรุงรสลาบ | โกโก้มัดเตอร์ | น้ำตาลสด | นมเผือก | มะนาวไทย | ลูกพรุน | พริกทองนึ่ง | ชา | พริกคั่ว |
| ผงปรุงรสต้มยำน้ำข้น | โอเลี้ยง | แดงมะนาว | นมชอกโกโด้ | มะนาวเครื่องดื่ม | มังคุด | กลั่นควั่นไม้ | กระเทียมดอง | หมักย่าง |
| ผงปรุงรสน้ำจิ้มปลาหมัก | กาแฟคืดค้อาโด | ยาคุลท์ | นมเม็ดจืดลดดา | ผลไม้รวมไทย | อะโวคาโด | กลั่นควั่นถ่าน | ปลาร้า | ต้มยำมันกุ้ง |
| ผงปรุงรสเน่าแม็กกี้ | เอสเปรสโซ | โยเกิร์ตดัดซี่หวาน | นมชมพู | อัลมอนต์ | มะยงชิด | ข้าวญี่ปุ่น | น้ำปลา | ไก่เทอริยากิ |
| ผงปรุงรสน้ำพริกกุ้งเสียบ | กาแฟโกปีโก | โยเกิร์ตดัดซี่เปรี้ยว | นมชันทาน | ใบเดยสด | องุ่นแดงเยลลี่ | ข้าวหอมมะลิ | คาร์โบมายด์ | ไก่ย่าง |
| ผงปรุงรสผัดจ๋า | คาปูชิโน | รัมเรซิน | นมเขยอนิลา | เสาวรส | องุ่นแดง | ข้าวหอมมะลิหุงสุก | กระเทียม | KFC |
| ผงปรุงรสต้มยำดำโต | มอลต์ | เหล้ารัม | นมข้าวโพด | บ๊วย | องุ่นเคียวาโด | ข้าวเหนียว | กระเทียมเจียว | แนวไก่ทอด |
| ผงปรุงรสหม่าล่า | ชาเขียวมัจจะ | โคล่า | น้ำเต้าหู้ | กัญชาแนวหวาน | กีร์ | ข้าวคั่ว | กิมจิ | ไข่แดงเค็ม |
| | น้ำแก๊กฮาย | น้ำอ้อยเขยยา | สตอเบอรี่กลูกลี โกะ | กัญชาแนวเขยยา | ลำไย | เห็ดทรัฟเฟิล | วาชามิ | แกงเขยหวาน |
| *ผงปรุงรสมีทั้งกลั่นและรสชาติ | ดอกแก๊กฮาย | น้ำตาลมะพร้าว | คุกกี้แอนด์ครีม | กระท่อม | ลิ้นจี่หวานเปรี้ยว | ไข่แดงเค็ม | ซูปมิโซะ | ผัดกะเพรา |
| | สลิม | น้ำตาลโดนด | Black Berry | บ๊วยหวาน | ลิ้นจี่กระป๋อง | ทูนา | มีสตาร์ด | รากผักชี |
| | กะทิอมควั่นเทียน | พริกทองนึ่ง | บลูชวาย | กะทิ | มะละกอสก | ตะไคร้แนวหอมหวาน | โจ๊ก | |
| | ครีมโซดา | พริกทองแกงขาด | Brandy | สตอเบอรี่ | เสาวรสสุก | ใบโหระพา | แป้งโมจิ | |
| | พินท์ | ใบเดยกะทิ | ขนุนแนวไอศกรีม | มะละกอสก | ส้มแปรด | ขิง | มะนาวไทย | |
| | สละเสลมลูบอย | ใบเดยคืดเขยยา | มะลิ | แดงกา | ทับทิม | กระชาย | กำลิสง | |
| | ลิ้นจี่กุหลาบ | สังขยาใบเดย | แมคคาเดเมีย | แครอต | เมเปิ้ล | ใบสาระแหน | หัวหอม | |
| | อัญชันมะนาว | ท็อฟฟี่เค้ก | น้ำผึ้งมะนาว | แห้ว | มันม่วง | ขมิ้น | หอมแดง | |
| | ทาร์ดไข่ | วนิลาเบเกอรี่ | กระท้อนลอยแก้ว | มะขาม | มันเทศ | | | |

กลั่น Food Grade



1. Parfum (หรือ Perfume) ระดับความเข้มข้นของน้ำหอม 15-40%

ระดับนี้จะเป็นระดับที่กลิ่นติดทนที่สุด กลิ่นจะอยู่ได้ 24 ชั่วโมงเลยก็ว่าได้ก็ถือดีแค่ครั้งเดียวอยู่ได้ทั้งวันแน่นอน แต่น้ำหอมระดับ Perfume จะค่อนข้างมีราคาสูงเพราะค่าเป็นหัวน้ำหอมจะเน้นใช้แต่ละตามจุดชีพจรของร่างกาย เช่น หลังหู คอ ข้อมือ เป็นต้น

2. Eau de Parfum ระดับความเข้มข้นของน้ำหอม 15-20%

เป็นระดับของน้ำหอมที่เป็นที่นิยมที่สุด เพราะราคาไม่แพงมาก และติดทนในระดับที่ดีเลยก็ว่าได้แม้จะไม่ได้ทนเท่าตัว Perfume แต่ระดับนี้ถือดีครั้งนึงกลิ่นอยู่ได้วัน 5-8 ชั่วโมงเลยและยังเหมาะกับใช้ติดตามจุดชีพจรเช่นเคย แต่ตัวนี้สามารถฉีดใส่เสื้อผ้าหรือผมได้ด้วย

3. Eau de Toilette ระดับความเข้มข้นของน้ำหอม 5-15%

ระดับน้ำหอมตัวนี้ ก็ยังถือว่าเป็นที่นิยมเช่นกันค่ะ มีให้เลือกหลากหลายกลิ่นของน้ำหอมจะอยู่ไม่นานมากเท่าไร ประมาณ 3 ชั่วโมงหลังจากฉีด เหมาะกับฉีดไปทำกิจกรรมสั้นๆ และเป็นระดับน้ำหอมที่เหมาะสมกับหน้าร้อนที่สุด

4. Eau de Cologne ระดับความเข้มข้นของน้ำหอม 2-4%

เป็นน้ำหอมที่เก่าแก่ที่สุด มีตั้งแต่ในยุคสมัยโบราณเลยก็ว่าได้ ซึ่งเป็นที่นิยมในหมู่ผู้ชายมากๆ น้ำหอมระดับนี้จะให้กลิ่นที่บางเบา และสดชื่น กลิ่นอยู่ได้ประมาณ 2 ชั่วโมงสามารถใช้ฉีดเติมไปบนผิวตรงๆได้ตลอดวันค่ะ

5. Eau Fraiche ระดับความเข้มข้นของน้ำหอม 1-3%

เป็นระดับน้ำหอมที่เจือจางที่สุด กลิ่นทนประมาณ 1 ชั่วโมงน้ำหอมระดับนี้จึงไม่ค่อยเป็นที่นิยมมากเท่าไรค่ะ

1.น้ำหอมกลิ่น Floral

เป็นน้ำหอมประเภทที่มีส่วนผสมของพืชที่เป็นดอกไม้ กลิ่นดอกไม้ที่เป็นที่นิยม เช่น ดอกกุหลาบ ดอกมะลิ ดอกคานธี เป็นต้น น้ำหอมกลิ่น Floral จะให้ความรู้สึกถึงความโรแมนติก ความมีเสน่ห์ หอมหวาน เป็นกลิ่นที่นิยมมากในหมู่ผู้หญิงเลยคะ

2.น้ำหอมกลิ่น Citrus

จะมีส่วนผสมของกลิ่นจากพืชตระกูลส้ม ให้ความรู้สึกสดใส สดชื่น และยังคงมีกลิ่นอบหวานเล็กๆกลิ่นนี้เหมาะสำหรับคนที่บุคลิกสดใส ร่าเริง มีชีวิตชีวา น้ำหอมกลิ่นนี้เหมาะจะใช้ในหน้าร้อนที่สุดเพราะเป็นกลิ่นอ่อนๆที่ให้ความรู้สึกสดชื่นนั่นเองคะ

3.น้ำหอมกลิ่น Woody

น้ำหอมกลิ่น Woody หรือ ไชปรีส (Chypre) จะมีส่วนผสมมาจาก เนื้อไม้ และพืชจำพวกมอสกลิ่นนี้จะให้ความรู้สึกผ่อนคลาย เป็นกลิ่นของดิน ของป่าหลังจากฝนตก กลิ่นนี้เหมาะกับบุคลิกคนที่มีความสุ่ม ใจเด็ดเดี่ยว และหนักแน่น

4.น้ำหอมกลิ่น Oriental

เป็นกลิ่นที่ผสมระหว่าง musky fragrances และ earthy fragrances ให้กลิ่นแบบหวานอมขมเล็กน้อย เป็นกลิ่นที่ให้ความรู้สึกโรแมนติก

5.น้ำหอมกลิ่น Spicy

ส่วนมากในน้ำหอมกลิ่นนี้ จะมีส่วนผสมของ อบเชย (Cinnamon), จิง, พริกไทย และกานพลู เป็นต้น แต่ไม่ต้องตกใจว่ากลิ่นเหล่านี้จะให้ความรู้สึกแบบดุเดือดจนเกินไป เพราะเมื่อค่านำมาทำเป็นน้ำหอม กลิ่นนี้จะให้ความรู้สึก น่าดึงดูด หวานๆ เหมาะกับการใช้ในเวลากลางคืนมากๆ

6.น้ำหอมกลิ่น Oceanic

เป็นน้ำหอมที่กลิ่นสดชื่น กลิ่นเหมือนท้องทะเล และภูเขา เป็นกลิ่นแบบสะอาดๆเหมาะสำหรับฉีดเพื่อออกงานที่เป็นทางการต่างๆคะ

7.น้ำหอมกลิ่น Green

กลิ่นจะคล้ายๆต้นหญ้าที่เพิ่งโดนตัดใหม่ๆ กลิ่นสดชื่น สะอาด และเบาบางเป็นกลิ่นที่เหมาะสมกับลุคสปอร์ตๆ ใช้ได้ทุกเพศ เหมาะกับวันสบายๆ

8.น้ำหอมกลิ่น Fruity

เป็นน้ำหอมที่หอมกลิ่นของผลไม้ เป็นกลิ่นที่ค่อนข้างเป็นที่นิยมในหมู่สาวๆ เพราะกลิ่นจะออกหอมหวาน ซ่อนเปรี้ยว ให้ลุคสนุกสนาน และอบหวานเล็กๆกลิ่นผลไม้ที่นิยมนำมาใช้น้ำหอม คือ แอปเปิ้ล สตรอว์เบอร์รี่ พีช เป็นต้น

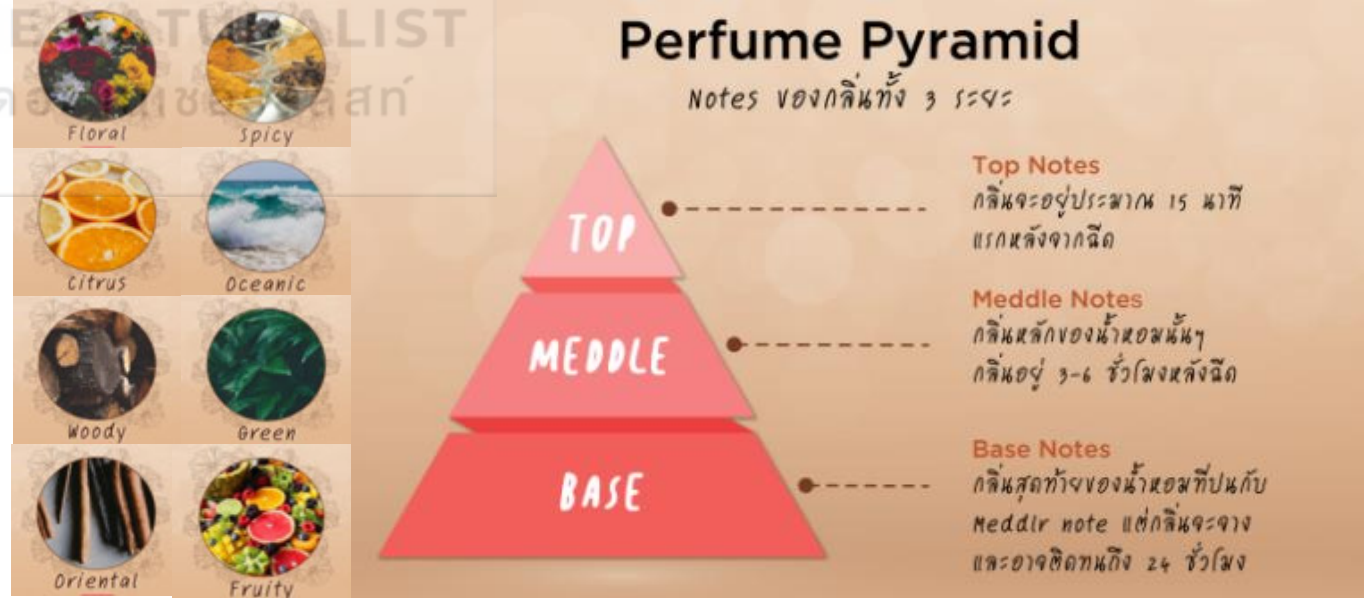

COCONUT

| | | |
|-------|-----------------------|-----------------------|
| FCC01 | Coconut Scent | มะพร้าว |
| FCC02 | Coconut milk | มะพร้าวกะทิ |
| FCC03 | Coco Padan | มะพร้าวใบเตย |
| FCC04 | Coconut Milk Cream | มะพร้าวนมครีม |
| FCC05 | Coconut Candle Smoke | มะพร้าวควันเทียน |
| FCC06 | Coconut milk | นมมะพร้าว |
| FCC07 | Coconut Blossom | โคโค้นัท บลอสซั่ม |
| FCC08 | Coconut Butter | โคโค้นัท บัตเตอร์ |
| FCC09 | Coconut Addict | โคโค้นัท แอดดิก |
| FCC10 | Coconut Dessert | โคโค้นัท เดสเสิร์ท |
| FCC11 | Young Coconut | มะพร้าวอ่อน |
| FCC12 | Creamy coconut | ครีมมะพร้าว |
| FCC13 | Sweet coconut | สวีท โคโค้นัท |
| FCC14 | Coconut Melon | โคโค้นัท เมลอน |
| FCC15 | Fresh Coconut | มะพร้าวสด |
| FCC16 | Coconut*2 | มะพร้าว 2 |
| FCC17 | Coconut Surf | โคโค้นัท เซฟ |
| FCC18 | Coconut Palm | โคโค้นัท ปาล์ม |
| FCC19 | Coconut Flower | โคโค้นัท ฟลาวเวอร์ |
| FCC20 | Coconut Forrest | โคโค้นัท ฟลอเรส |
| FCC21 | Coconut De beach | โคโค้นัท มิทไนซ์ บีช |
| FCC22 | Coconut Half Moon Bay | โคโค้นัท ฮาฟมูนเบย์ |
| FCC23 | Coconut Mocha | โคโค้นัท มอคค่า |
| FCC24 | Coconut Almond Milk | โคโค้นัท ออลมอน มิลค์ |
| FCC25 | Coconut Island | โคโค้นัท ไอซ์แลนด์ |
| FCC26 | Coconut Candy | โคโค้นัท แคนดี้ |
| FCC27 | Coconut Sea Sand Sun | โคโค้นัท ซี แซนด์ ซัน |

FRAGRANCE LIST

COCONUT & FRUITY SERIES

Fruity

| | | |
|-------|-----------------|----------------------|
| FCF01 | Lemon | เลมอน |
| FCF02 | Pineapple | สับปะรด |
| FCF03 | Grape | องุ่น |
| FCF04 | Cantaloupe | แคนตาลูป |
| FCF05 | Strawberry | สตอเบอร์รี่ |
| FCF06 | Mixed Fruit | มิกซ์ ฟรุต |
| FCF07 | Mangos teen | มังคุด |
| FCF08 | Mango | มะม่วง |
| FCF09 | Banana | กล้วย |
| FCF10 | Orange | ส้ม |
| FCF11 | Nectarine | เนกทาลิน |
| FCF12 | Nectarine Honey | เนกทาลิน ฮันนี่ |
| FCF13 | Japan Melon | เจแปน เมลอน |
| FCF14 | Pear and Fresia | แพร์ แอนด์ เฟรียเซีย |
| FCF15 | Peach | พีช |

FRAGRANCE LIST

NATURAL SERIES



| | | | |
|----------------|------|--------------------|---------------------|
| NATURAL | FN01 | Rice Milk | น้ำนมข้าว |
| | FN02 | Wood | ไม้ |
| | FN03 | Aloe Vera | ว่านหาง |
| | FN04 | Mint | มิน |
| | FN05 | Peppermint | เปเปอร์มิน |
| | FN06 | Lemongrass | ตะไคร้ |
| | FN07 | Green Tea and Aloe | กรีนที แอนด์ อโล |
| | FN08 | Magical Rice | เมจิกัล ไรซ์ |
| | FN09 | Plai | โพล |
| | FN10 | Tamarind | มะขาม |
| | FN11 | Aloe Mint | อโล มิน |
| | FN12 | Chamomile and Aloe | คาโมมายด์ แอนด์ อโล |
| | FN13 | Turmeric | ขมิ้น |
| | FN14 | Aloe & Avocado | ว่านหาง อะโวคาโด |
| | FN15 | Aloe & Herb | อะโล แอน เฮิบ |
| | FN16 | Aloe & vera marine | อะโล แอน มารีน |
| | FN17 | Peach & Apricot | พีช แอน แอปริคอต |
| | FN18 | Rice Germ | จมูกข้าว |

| | | | |
|----------------|------|---------------------|-----------------|
| NATURAL | FN19 | Fresh Lemongrass | เฟรช เลมอนกราส |
| | FN20 | Spiced ginger | ซิง |
| | FN21 | Ginko with hibiseus | กิงโกะ |
| | FN22 | Jasmine Rice | ข้าวหอมมะลิ |
| | FN23 | Sandalwood | ไม้จัน |
| | FN24 | Eucalyptus | ยูคาลิปตัส |
| | FN25 | Green Tea | ชาเขียว |
| | FN26 | Cucumber | แตงกวา |
| | FN27 | Passion Wood | แพชชั่นวู้ด |
| | FN28 | Nam Aob Thai | น้ำอบไทย |
| | FN29 | Shea Butter | เชียร์ บัตเตอร์ |
| | FN30 | Very Mint | เวรี่ มิน |
| | FN31 | Chinese Oolong | ไชนีส อูหลง |
| | FN32 | Tea Times | ที ไทม์ |
| | FN33 | Afternoon Tea | อาฟเตอร์นูนที |
| | FN34 | Dandelion Tea | แดนดีลีสออน |
| | FN35 | Green Tea Filed | กรีนทีฟิลด์ |

FRAGRANCE LIST

FLORAL SERIES

FLORAL

| | | |
|-------|-------------------|----------------------|
| FFR01 | Floral musk | ดอกไม้ |
| FFR15 | Floral Garden | ฟรอสธา |
| FFR03 | Jasmine | มะลิ |
| FFR04 | Jasmine Sambac | มะลิซ้อน |
| FFR21 | Jasmine Flower #2 | ดอกมะลิ #2 |
| FFR24 | Jasmine #3 | ดอกมะลิ |
| FFR12 | Lavender | ลาเวนเดอร์ |
| FFR19 | Lavender Blooming | ลาเวนเดอร์บลูมมิ่ง |
| FFR22 | Ms. Lavender | มิส ลาเวนเดอร์ |
| FFR32 | Relaxing Lavender | รีแลกซิ่ง ลาเวนเดอร์ |
| FFR13 | Rose | กุหลาบ |
| FFR20 | Sweet Rose | สวีท โรส |
| FFR05 | Charmy Blossom | ชาร์มี |
| FFR02 | Plumeria | ลีลาวดี |
| FFR06 | Chommanard | ชมนาด |
| FFR07 | Millingtonia | ปีป |
| FFR08 | Moke | โมก |
| FFR09 | Lotus | ดอกบัว |
| FFR23 | Keaw Flower | ดอกแก้ว |
| FFR10 | Anchan | อัญชัน |

FLORAL

| | | |
|-------|---------------------|-----------------------|
| FFR11 | Osmanthus | ดอกทอมทบนี่ลี |
| FFR14 | Peony | ดอกโบตั๋น |
| FFR30 | Peony & Pomegranate | พีโอนี่ แอน ปอม |
| FFR16 | Ylang Ylang | กระดังงา |
| FFR17 | Magnolia | แมกโนเลีย |
| FFR25 | Magnolia #2 | แมกโนเลีย2 |
| FFR18 | HoneySuckle | สายน้ำผึ้ง |
| FFR26 | Honey Flower | ดอกไม้ น้ำผึ้ง |
| FFR27 | Roseberry | โรสเบอร์รี่ |
| | Purple Orchid & | |
| FFR28 | Sandalwood | กัลวี่ไม้แซนเดิ้ลวู้ด |
| | Sandalwood & Orange | |
| FFR29 | blossom | ส้มแซนเดิ้ลวู้ด |
| FFR31 | Neroli & Jasmine | เนโรลี มะลิ |
| FFR33 | English Pear | อิงลิช แพร์ |
| FFR34 | Madarin in Love | แมนดาริน อินเลิฟ |
| FFR35 | London Forrest | ลอนดอน ฟลอเรส |
| FFR36 | Flower Pear | ฟลาวเออร์ แพร์ |
| FFR37 | Miss Lilly | มิส ลิลลี่ |
| FFR38 | Miss Orchid | มิส ออร์คิด |

TOM FORD**Dior****CHANEL****diptyque**
paris**BYREDO****Jo MALONE**
LONDON**AROMA & BABY**

| | | |
|--------|----------------|---------------------|
| FAB01 | Ocean | โอเชียน สะอาด |
| FAB02 | Ocean Fresh | โอเชียน สดชื่น |
| FAB03 | Aqua Ozone | อะควา โอโซน |
| FAB04 | Cloud | คลาวด์ |
| FAB05 | Baby Cotton | เบบี้ คอตตอน |
| FAB06 | Baby Sky | เบบี้ สกาย |
| FAB07 | Baby Love | เบบี้ เลิฟ |
| FAB08 | Baby Hug | เบบี้ ฮัก |
| FAB09 | Ocean Sea | โอเชียน ซี |
| FAB010 | Ocean Beach | โอเชียน บีช |
| FAB011 | Ocean Coral | โอเชียน โครอล |
| FAB012 | Ocean Tree | โอเชียนทรี |
| FAB013 | Sport Relaxing | สปอร์ต รีแล็กซ์ซิ่ง |
| FAB014 | Calm Relaxing | คลา์ม รีแล็กซ์ซิ่ง |
| FAB015 | Thai Relaxing | ไทย รีแล็กซ์ซิ่ง |
| FAB016 | Spa Spicy | สปาสไปซี่ |
| FAB017 | Lake Lagoon | เลคลากูน |

COUNTER BRAND

| | | |
|-------|--------------------|-----------------|
| FFE01 | Ms.Peony | มิสพีโอนี่ |
| FFE02 | Ms.Chanel | มิสชานแนล |
| FFE03 | MS.Celine | มิสซีลีน |
| FFE04 | Ms.Poppy | มิสโปปปี |
| FFE05 | Ms.Papa | มิสปาปา |
| FFE06 | Ms.Happy | มิสแฮปปี้ |
| FFE07 | Ms.Stardust | มิสสตาร์ดัสต์ |
| FFE08 | Ms. Grey | มิสเกรย์ |
| FFE09 | Bomb Shell | บอมบ์ เชล |
| FFE10 | Happiness Clinique | แฮปปี้ คลินิก |
| FFE11 | Jadore Dior | จาดอร์ ดิโอ |
| FFE12 | Gucci Flora | กุชชี ฟลอร่า |
| FFE16 | Secret Sky | ซีเครส สกาย |
| FFE17 | Secret Moon | ซีเครส มูน |
| FFE18 | Miss Cherry Pear | มิสเชอร์รี่แพร์ |
| FFE19 | Victoria secret | วิกตอเรียซีเครต |
| FFE20 | Karess | คารีเรส |
| FFE21 | Warm Heart | วอร์ม ฮาร์ท |
| FFE22 | Secret Star | ซีเครสสตาร์ |

FRAGRANCE LIST

FOOD & DRINK

| | | |
|-------|------------------|---------------|
| FFD01 | Warm Vanilla | วอร์ม วานิลลา |
| FFD02 | Sweet Vanilla | สวีท วานิลลา |
| FFD03 | Honey | น้ำผึ้ง |
| FFD04 | Yogurt | โยเกิร์ต |
| FFD05 | Milky strawberry | นมสตอเบอร์รี่ |
| FFD06 | Milk | มิลค์ |
| FFD07 | Goat Milk | นมแพะ |
| FFD08 | Taiwan Milk Tea | ชานมไต้หวัน |
| FFD09 | Thai Tea | ชาไทย |
| FFD10 | Water Melon | เมลอน |
| FFD11 | Peach | พีช |

FOR LIP

| | | |
|-----------|----------------------|------------------|
| FFL01 | Lychee for Lip | ลิ้นจี่ ลิป |
| FFL02 | Durian for Lip | ทุเรียน ลิป |
| FFL03 | Lemon for Lip | มะนาว ลิป |
| FFL04 | Dark Choc for Lip | ดาร์ช็อก ลิป |
| FFL06 | Milk for Lip | มิลค์ ลิป |
| FFL07 | Butter for Lip | บัตเตอร์ ลิป |
| FFL08 | Coffee for Lip | กาแฟ ลิป |
| FFL09 | Melon Milk for Lip | เมลอน ลิป |
| FFL010 | Green Floral for Lip | ดอกไม้ ลิป |
| FFL011 | Peppermint for Lip | เปเปอร์มินต์ ลิป |
| FFL012 | Coconut for Lip | มะพร้าว ลิป |
| FFL013 | Chocolate For Lip | ช็อกโกแลต ลิป |
| FFL014 | Cola For Lip | โคลา ลิป |
| FFL015 | Cookies For Lip | คุกกี้ ลิป |
| FFL016 | Strawberry For Lip | สตอเบอร์รี่ ลิป |
| FFL017-K2 | Vanilla For Lip | วานิลลา ลิป |

Sourcing Ingredients

สรรหา คัดสรรวัตถุดิบที่มีคุณภาพทั้งในประเทศ และต่างประเทศ



VEER-CHEMIE & AROMATICS PRIVATE LIMITED
A-4, CO-OPERATIVE INDUSTRIAL ESTATE
BALANAGAR, HYDERABAD - 500 037
The Drugs Act 1940 Rules thereunder

4/7/18
1 kg x 100
(1kg)

RA-0001A

CERTIFICATE OF ANALYSIS

UL Bangkok - Purchase Order No.: OSV103098 Date: 16.03.2018

Name of the Product : **NICOTINAMIDE BP (NIACINAMIDE)**
Batch No : 1060032018/U/A
Batch size : 1000 Kgs

Date of Mfg. : March 2018
Date of Expiry : February 2023
Date of Analysis: 05.04.2018
A.R. No. : U/A/1060/2018

| TESTS | OBSERVATIONS | SPECIFICATION |
|---|-----------------------|---|
| I. Sensoric Examination (Unprepared) | | |
| a) Appearance | : Crystalline powder. | Crystalline or fine powder. |
| b) Colour | : White | White |
| c) Odour | : Odourless | Odourless |
| II. Dimensions / Weight : | | |
| 1) Particle size distribution | | |
| Range 1. Passing through Sieve No : 60 (250 µm) | : 99.48% | Min. 92% |
| Range 2. Passing through Sieve No : 270 (53 µm) | : 2.47% | Max. 10% |
| III. Chemical-Physical Analysis : | | |
| 1) Identification by IR | : Conforms | Closely conforms to standard spectra. (Test as per B.P) Between 128 to 131 °C |
| 2) Melting Point | : 130.6 °C | Between 6.0 - 7.5 |
| 3) pH (5% w/v solution) | : 7.18 | Max. 0.1% |
| 4) Ash (as Sulphated) | : 0.035% | Max. 0.025% |
| 6) Chloride | : < 125 ppm | Max. 200 ppm |
| 7) Niacin (by HPLC Method) | : 55 ppm | Not less than 99.0%w/w and not more than 101.0%w/w of Pyridine-3-Carboxamide. |
| 8) Assay (by HPLC) | : 99.81% w/w | |
| IV. Additives / Contaminants / Trace comp. | | |
| 1) Lead (Pb) | : Conforms | Max. 2 ppm |
| 2) Heavy Metals (as Pb) | : < 5 ppm | Max. 20 ppm |

ANALYSED BY
V.S. GANGADHARAM
05/04/18

CHECKED & APPROVED BY
M.CHANDRASEKHAR
MANAGER QC
05/04/2018

Page 1 of 2

ZOHAR DALIA C.A.A. Ltd
Kibbutz Dalia, Israel 1923900
Kibbutz Dalia
Israel
Tel.: 972-4-9897234, Fax: 972-4-9897200
Company Number: 570043885
Withheld Tax File: 902174101
Reported for VAT Consol. Busn Number 557102795

ZOHAR DALIA
http://www.zohardalia.com

NAMSIANG CO.,LTD.
Customer Number: 8500072
Order: O17E00347

Certificate of Analysis
Batch # P70203322 ✓

Part Desc: 700767526-ZOHAREX GLST SE (25 Kg)- EXP
Production Date: 03/01/18
Retest Date: 03/01/19

| Test Desc. | Result | Specification | Units |
|--------------------|--------|---------------|----------|
| Acid Value mgKOH/g | 1.00 | 0.00-5.00 | mgKOH/gr |
| Sodium Stearate | 5.30 | 5.00-7.00 | % |
| Melting Point | 56.00 | 55.00-60.00 | °C |

Issued By : Yossi Milo
Issue Date : 25/03/18

Approved By : Yossi Milo
Approval Date : 07/01/18

Signature :

QA Form LB 30 (11/04)

THE NATURALIST
เดอะเนเชอรัลลิสต์

Clariant Produkte (Deutschland) GmbH
Gesund site, Quality Management
Fax: +449 8679 / 7-003

CLARIANT
5 kg x 100
(5kg)

Yoniso Chemicals Co., Ltd.
434/4 Soi Ladprao 47 (Sapan 2)
SAPANONG, WANGTHONGLANG BANGKOK 10310
THAILAND

Inspection certificate
according to EN10204-3.1
Date: 17.08.2017
Page: 1 / 2

Your order from 05.07.2017
Order No. : CL89/17

Our consignment from 13.10.2017
Delivery no./Pos. : 83436131 / 900001
Order : 12788331
Material : HOSLAPHAT KL 340 D
Material-no. : 12146910601
Batch No. : J804415764 /
Quantity : 900 KG
Cont./Trailer - ID : S10C75388

On the batch, of which the consignment is a part, the following values were determined.

| Inspection characteristic/-method | Specification | Result |
|--|---------------|-----------|
| Hazen colour EN 1557 | <= 400 | 39 [-] |
| pH value 1 % a.i. in water DIN EN 1262 | 6.5 - 7.5 | 7.1 [-] |
| Viscosity at 25°C ASTM D 7042 | <= 400 | 291 mPa·s |
| Acid value [mgKOH/g] DIN EN ISO 2114 (in isopropanol) | <= 7.0 | 5.8 [-] |
| Water content Karl-Fischer DIN 51777 | 9.0 - 11.0 | 9.6 % |

Date of production: 28.07.2017
Best before date: 18.07.2019

ความสามารถในการผลิต

ผลิตได้วันละ 5,000-10,000 กิโลกรัม

สามารถจัดแบ่งให้กับส่วนการผลิต ซึ่งมีเครื่องจักรที่ทันสมัย
การบรรจุ การควบคุมคุณภาพ
และคลังเก็บรักษาผลิตภัณฑ์ ได้อย่างมีประสิทธิภาพ

ด้วยมาตรฐาน และการผลิตระบบอัตโนมัติ และกึ่งอัตโนมัติ
ควบคุมทุกส่วนด้วยโปรแกรม และระบบควบคุมคุณภาพ



| ขั้นต่ำการผลิต | |
|--|-----------|
| ประเภท | จำนวนชิ้น |
| สูตรมาตรฐานโรงงาน (ODM) | 500 |
| สูตรเฉพาะของลูกค้า(OEM) เมื่อสัมผัสที่ตรงใจเลือกสารสกัดได้จากทั่วโลก มีกลิ่นให้เลือกทุกแนว ปรับได้ 3 ครั้ง | 1,000 |

ระยะเวลาในการผลิต 7-30 วันทำการ หรือ ตามคิวการผลิตของโรงงาน (ภายหลังจากทางที่โรงงานได้รับบรรจุภัณฑ์และฉลากสินค้าเรียบร้อยแล้ว)

| อัตราค่าบริการต่างๆ | |
|---|-------------------------------|
| บริการ | ค่าใช้จ่าย |
| พัฒนาสูตรเครื่องสำอาง พร้อมรายการสาร(ใบ อย.) | 5,000 บาท/สูตร |
| พัฒนาสูตร คลอ. รายการสาร(ใบ อย.) + LOGO COSMOS | 30,000 บาท/สูตร |
| บริการจดแจ้งอย . เครื่องสำอาง | 3,000 บาท/สูตร |
| ชำระค่าพัฒนา 4 สูตร พร้อมกัน แถมฟรี 1 สูตร ใช้เวลาพัฒนา 7-14 วัน ฟรีบริการจดแจ้งอย. เมื่อยืนยันสูตรและสั่งผลิตภายใน 30 วัน | |
| พัฒนาสูตรเสริมอาหาร | 20,000 บาท/สูตร |
| บริการจดแจ้งเสริมอาหาร | 20,000 บาท/สูตร |
| ออกแบบโลโก้ | 3,000 บาท/แบบ |
| ออกแบบฉลาก | 3,000 บาท/แบบ |
| ออกแบบ 3D mock up | 3,000 บาท/แบบ |
| มีบริการเสริม ทำสื่อ Facebook Content Brochure ถ่ายรูปสินค้า เอกสารส่งออก | |
| | *ราคาดังกล่าวยังไม่รวม VAT 7% |

How to make your brand? การทำแบรนด์เครื่องสำอาง



- **บรรจุภัณฑ์ :** ลูกค้าสามารถนำเข้าไปทางบริษัทบรรจุให้ได้ หรือเลือกใช้บรรจุภัณฑ์ของทางบริษัทได้
- **ฉลากสินค้า :** สามารถออกแบบด้วยตัวเองได้ หรือเลือกใช้บริการการออกแบบของทางบริษัทได้
 - ❑ ออกแบบโลโก้ 3,000 บาท/แบบ
 - ❑ ออกแบบฉลาก 3,000 บาท/แบบ
 - ❑ ออกแบบ Stand ชั้นโชว์สินค้า 3,000 บาท/แบบ
 - ❑ ออกแบบแพคเกจ การตลาด สื่อ FB Content Brochure (หากต้องการข้อมูลเพิ่มเติมโปรดแจ้งฝ่ายขาย)



- **ระยะเวลาในการผลิต 7 - 30 วันทำการ หรือ ตามคิวการผลิตของโรงงาน** (ภายหลังจากที่ทางโรงงานได้รับบรรจุภัณฑ์และฉลากสินค้าเรียบร้อยแล้ว)



5 CM

7 CM

ขั้นต่ำ เงื่อนไขการรับผลิตซอง

5 CM

Your Logo

MOQ 6,000 ซอง
 คณะได้ 4 แบบ
 แบบละ 1,550 ซอง

5 CM

7 CM

Your Brand

11 CM

MOQ 5,000 ซอง
 คณะได้ 4 แบบ
 แบบละ 1,250 ซอง

1. ซองดิจิทัลอิมพ์สี / ซองติดจุก สำเร็จรูป
ขนาดเล็กสุด หน้า กว้าง 5 ซม. X ยาว 5 ซม
ขั้นต่ำ คือ 6,000 ซอง คณะได้ 4 แบบ เท่ากับแบบละ 1,500 ซอง
 ซองโดคัท (ทรงที่ไม่ใช้สี่เหลี่ยม) 10,000 ซอง คณะได้ 4 แบบ ละ 2,500 ซอง
2. ซองดิจิทัลอิมพ์สี / ซองติดจุก สำเร็จรูป
ขนาดยอมนิยม กว้าง 7 x ยาว 11
ขั้นต่ำ คือ 5,000 ซอง คณะได้ 4 แบบ เท่ากับแบบละ 1,250 ซอง
 ซองโดคัท (ทรงที่ไม่ใช้สี่เหลี่ยม) 10,000 ซอง คณะได้ 4 แบบ ละ 2,500 ซอง
3. ซองดิจิทัลอิมพ์สี
ขนาดเล็กสุด กว้าง 3.5 ซม. ยาว แล้วแต่กำหนด
 ขั้นต่ำ คือ 15,000 ซอง ไม่สามารถคณะแบบได้
4. ซองกราเวียร์ ขนาดไม่จำกัด เหมาะสำหรับงานพิมพ์ที่มากกว่า 50,000 ซอง
 ราคาจะถูกกว่า ซองดิจิทัลอิมพ์ แต่ จะมีค่า Block สีละ 6,000 สี Block
 มีถึง 10 สี ขึ้นอยู่กับงานออกแบบ



ถุงซีลล็อคตั้งได้

ซองทึบ

คราฟท์น้ำตาล



ขาวเงา



ดำเงา



พอยด์เงิน



คราฟท์ขาว



ขาวด้าน



ดำด้าน



พอยด์ทอง



ซองหน้าต่าง

คราฟท์น้ำตาล



คราฟท์ขาว



ซองหน้าต่าง

ใส



ทึบ



ตัวอย่างงานฉลาก

ตัวอย่างงานสกรีน 1-2 สี



ตัวอย่างงานพิมพ์สีไม่จำกัด (CUSTOM)



รับสร้างแบรนด์อาหารเสริม
ออกกำลังกาย ลดน้ำหนัก



การทำแบรนด์อาหารเสริม

ประเภทอาหารเสริม

จำนวนขั้นต่ำ

ผงกรอกปาก ชงดื่ม
โปรตีน



1,000 กล่อง

แคปซูล เม็ดเคี้ยว ตอกเม็ด



1,000 กล่อง

ซอฟเจล



150,000 TAB

เม็ดฟู



150,000 TAB

เจลลี่



200,000 ซอง

ราคาขึ้นอยู่กับสูตร / ปริมาณ / จำนวนในการสั่งผลิต



ลูกค้า

แจ้งความต้องการสินค้า

สูตรมาตรฐานโรงงาน (ODM)
เลือกและสั่งสินค้าไปทดลอง

ผลิตสร้างแบรนด์ได้เลย หรือ สามารถปรับกลิ่นได้
ขั้นต่ำ 1,000 ชิ้น ให้ได้มาตรฐานคุณภาพส่งออก

สูตรวิจัย พัฒนา และสูตรตามตัวอย่าง (OEM)
ขั้นต่ำ 500 ชิ้น

- ลักษณะ เช่น ซี ครีม เจล เซรั่ม ผงกรอกปาก ผงชงดื่ม
- คุณสมบัติ เช่น กระจ่างใส สิว คุมหิว
- บรรจุภัณฑ์ เช่น ตัวอย่างรูปบรรจุภัณฑ์ที่อยากได้
- ขนาดบรรจุ เช่น 10-30 กรัม
- ราคาขาย/ชิ้น หรือ ราคาทุนที่อยากได้
- แจ้ง Concept ได้ (ถ้ามี) เช่น สารสกัดจากญี่ปุ่น

*ลูกค้าส่งรูปตัวอย่าง ที่อยากได้ เพื่อให้ทางเราประเมินราคา

ลูกค้าชำระเงิน ตามข้อตกลงในใบเสนอราคา



The Naturalist

พัฒนาสูตร และออกแบบ

7-30 วันทำการ/ครั้ง
ปรับได้ 3 ครั้ง

คิดค้นพัฒนาสูตรสินค้าให้ตรง
ตามความต้องการของลูกค้า
และส่งตัวอย่างให้ทดสอบ

บรรจุภัณฑ์ : ออกแบบ CI โลโก้ และฉลาก



**ลูกค้า
ประเมิน**

ความพึงพอใจ

7-30 วันทำการ/ครั้ง
ปรับได้ 3 ครั้ง

ลูกค้าทดสอบตัวอย่างสินค้า
บรรจุภัณฑ์ : เลือกแบบปรับที่ต้องการ

ลูกค้ามัดจำ

ค่าสินค้า

เซ็นสัญญารับจ้าง
ผลิตและชำระเงิน
มัดจำ 50%
เพื่อเป็นการยืนยัน
การสั่งผลิต



The Naturalist

ขึ้นทะเบียนจดแจ้ง อย.

จดแจ้ง อย. ภายใต้อีชื่อ
แบรนด์ของลูกค้า
บรรจุภัณฑ์ : ทำการขึ้น
Mock up

7-30 วันทำการ



The Naturalist
ขึ้นตัวอย่างและผลิตสินค้า

หลังจากลูกค้าอนุมัติสูตร
และแบบ ผลิตสินค้า ทำสื่อ
การตลาดต่างๆตามที่ตกลง

7-30 วันทำการ

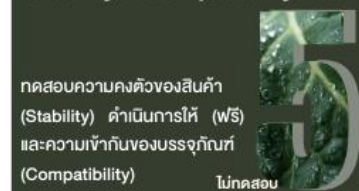

The Naturalist
Stability & Compatibility Test

ทดสอบความคงตัวของสินค้า
(Stability) ค่าเนกาทีฟ (pH)
และความเข้ากันของบรรจุภัณฑ์
(Compatibility)

ไม่ทดสอบ

ทดสอบ จด แจ้ง อย. ได้เลย
45-60 วันทำการ



The Naturalist
**ส่งสินค้าในประเทศ
และทั่วโลก**

ชำระสินค้าก่อนส่งมอบ
และจัดส่งสินค้าได้ทุกที่

Skincare Routine Step



THE NATURALIST
เดอะ นูเชอรัลลิสต์

| Morning | | | Night | | |
|---------|--------------|--------------------------------------|-------|----------------------------------|--------------------------------------|
| 1 | Cleansing | Water / Oil Solubler / Soap Cleanser | 1 | Remover | Water / Oil Remover |
| 2 | Light+ Thick | Toner | 2 | Cleansing | Water / Oil Solubler / Soap Cleanser |
| 3 | Light+ Thick | Essence | 3 | Exfoliation + PrePH Adjust Toner | |
| 4 | Antioxidant | Vit C | 4 | Exfoliation + PreBHA | |
| 5 | Light+ Thick | Serum / A | 5 | Exfoliation+Pre | AHA |
| 6 | Light+ Thick | Emulsion | 6 | Light+ Thick | Toner |
| 7 | Light+ Thick | Spot Treatments *Acne | 7 | Light+ Thick | Essence |
| 8 | Light+ Thick | Moisturizer | 8 | Light+ Thick | Serum |
| 9 | Light+ Thick | Eye Cream | 9 | Light+ Thick | Hyaluronic Acid |
| 10 | Light+ Thick | Face Oil | 10 | Light+ Thick | Ampoule *Booster |
| 11 | Sun Screen | Sunscreen | 11 | Light+ Thick | Emulsion |
| 12 | Lip | Lip Treatment | 12 | Light+ Thick | Retinol |
| 13 | Body | Body Lotion / Cream | 13 | Light+ Thick | Spot Treatments*Acne |
| 14 | Finishing | Mist | 14 | Light+ Thick | Moisturizer |
| 15 | Make Up | Primer | 15 | Light+ Thick | Eye Cream |
| 16 | Make Up | Foundation | 16 | Light+ Thick | Face Oil |
| 17 | Make Up | Correcting | 17 | Light+ Thick | Lip Mask |
| 18 | Make Up | Concealer | 18 | Light+ Thick | Body Oil |
| 19 | Make Up | Powder | 19 | Light+ Thick | Body Lotion / Cream |
| 20 | Make Up | Contour (Shading) | 20 | Light+ Thick | Neck Cream |
| 21 | Make Up | Highlight | 21 | Light+ Thick | Foot Cream |
| 22 | Make Up | Cream Blush | 22 | Light+ Thick | Hand Cream |
| 24 | Make Up | Powder Blush | | | |
| 25 | Make Up | Mist | | | |
| | | | | | Sleeping Mask |
| | | | | | Face Mask |
| | | | | | Face Scrub / Lip Scrub / Body Scrub |





คลีนซิ่งแบบน้ำจะเป็นน้ำใส ๆ ส่วนใหญ่จะเป็นแบบ Oil-Free คือไม่มีส่วนผสมของน้ำมันอยู่ ใช้งานง่าย เวลาจะล้างหน้าแค่เทคลีนซิ่งแบบน้ำลงบนสำลี จากนั้นก็เช็ดตามจุดที่เราลงเครื่องสำอางบนใบหน้าได้เลย ไม่ทั้งความเหนียวและความมันไว้บนใบหน้าของเรา สามารถล้างเครื่องสำอางเฉพาะจุดได้
เนื้อสัมผัส : น้ำ ลำดับการใช้ : ขั้นตอนแรกสำหรับ ทำความสะอาด เหมาะสำหรับ: ผิวมันไปสอยคลีนซิ่งแบบน้ำมาใช้ได้เลย



คลีนซิ่งออยล์มีลักษณะเป็นน้ำผสมกับน้ำมันที่สามารถล้างเครื่องสำอางได้ โดยเฉพาะเครื่องสำอางแบบกันน้ำ คลีนซิ่งออยล์ใช้แทนผลิตภัณฑ์ทำความสะอาดรอบดวงตา กับริมฝีปากอย่าง Lip & Eyes Remover ได้
เนื้อสัมผัส : ออยล์ ลำดับการใช้ : ขั้นตอนแรกสำหรับ ทำความสะอาด เหมาะสำหรับ: : ใช้ได้กับทุกสภาพผิว



คลีนซิ่งเจลเป็นอีกหนึ่งตัวเลือกที่น่าสนใจ ส่วนใหญ่คลีนซิ่งเจลจะมีส่วนผสมของมอยส์เจอร์ไรเซอร์บำรุงผิวเอาไว้ด้วย ใช้แล้วผิวไม่แห้งตึง
เนื้อสัมผัส : เจล ลำดับการใช้ : ขั้นตอนแรกสำหรับ ทำความสะอาด เหมาะสำหรับ: : คนผิวมัน ผิวแพ้ง่าย และผิวธรรมดาข้อดี



คลีนซิ่งน้ำมันจะมีเนื้อเป็นน้ำสีขาวขุ่นเหมือนน้ำมัน วิธีใช้ก็เทเนื้อคลีนซิ่งลงบนฝ่ามือ จากนั้นก็นวดเบา ๆ ทั่วใบหน้าจนเครื่องสำอางออกจนหมด แล้วใช้สำลีหรือฟองน้ำชุบน้ำเช็ดออก

เนื้อสัมผัส : น้ำมัน ลำดับการใช้ : ขั้นตอนแรกสำหรับ ทำความสะอาด เหมาะสำหรับ : ผิวผสม และผิวแพ้ง่ายข้อดี :



คลีนซิ่งบาล์มเนื้อเชอร์เบทเข้มข้น อาจจะใส่สครับสำหรับขัดผิวเอาไว้ด้วย วิธีใช้งานก็เหมือนกันเลยแค่ ปาดตัวบาล์มลงมือแล้วเอามานวดหน้าวน ๆ จนกว่าเครื่องสำอางจะออกหมด หลังจากนั้นก็ล้างน้ำสะอาดได้เลย
เนื้อสัมผัส : ครีมบาล์ม ลำดับการใช้ : ขั้นตอนแรกสำหรับ ทำความสะอาด เหมาะสำหรับ : ใช้ได้กับทุกสภาพผิว



คลีนซิ่งแบบแผ่น สาว ๆ ที่ชอบไปเที่ยวต่างจังหวัด หรือต่างประเทศต้องเคยใช้คลีนซิ่งแผ่นกันแน่นอน ขึ้นชื่อว่าแผ่น ลักษณะของเค้าก็จะมาแบบแผ่นเหมือน กิยู่เปียก พกพาสะดวก ใช้งานง่าย ไม่เหนียวเหนอะหนะ
เนื้อสัมผัส : แผ่นเช็ด ลำดับการใช้ : ขั้นตอนแรกสำหรับ ทำความสะอาด เหมาะสำหรับ : ใช้ได้กับทุกสภาพผิว





Toner – โทเนอร์ เป็นตัวปรับสภาพผิว ที่สามารถขจัดสิ่งสกปรก ที่อาจตกค้างจากการล้างหน้า ทั้งนี้โทเนอร์ไม่ได้เน้นในเรื่องของการบำรุง แต่ช่วยในการปรับสมดุลผิวมากกว่า เช่น ความชุ่มชื้น ค่า pH ฯลฯ ทำให้ครีมซึมซาบลงสู่ผิวได้ง่ายขึ้น ดังนั้น จึงควรใช้ครีมบำรุงหลังโทเนอร์ภายใน 1- 2 นาที ค่ะ
เนื้อสัมผัส : บางเบามาก ลำดับการใช้ : หลังล้างหน้า ก่อน ใช้ essence เหมาะสำหรับ : สาวทุกสภาพผิว

ยกตัวอย่าง
Counter Brand



Essence – ภายใต้นี้ ก็คือเน้นการบำรุงที่ล้ำลึกเข้าไปถึงชั้นผิวเพื่อฟื้นฟูให้ผิวสุขภาพดี มักมีส่วนผสมเป็น Water-Base ทำให้เนื้อสัมผัสบางเบา ซึมซาบเร็ว ไม่เหนอะหนะ เหมาะอย่างมากกับผู้ที่แพ้สารตระกูลน้ำมัน อาจเป็นเพราะว่าเอสเซนส์สามารถใช้ได้กับทุกสภาพผิวก็ได้
เนื้อสัมผัส : บางเบามาก ลำดับการใช้ : หลังโทเนอร์หรือใช้แทนโทเนอร์ ก่อนใช้ Vit C หรือ Emulsion เหมาะกับ : ทุกสภาพผิว



วิตามินซีบำรุงผิว มีคุณสมบัติหลักคือยับยั้งการเพิ่มขึ้นของกระ รอยด่างดำต่าง ๆ ให้ผิวดูขาวกระจ่างใส วิตามินซีเข้มข้นที่ช่วยในเรื่องการปรับสีผิวให้ดูกระจ่างใส และช่วยชะลอวัยค่ะ เพราะมีวิตามินซีบริสุทธิ์ที่มีความเข้มข้นสูง ลำดับการใช้ : หลัเอเชนส์ ก่อนเซรั่ม
เหมาะกับ : ใช้ได้กับคนที่ต้องการลดเลือนริ้วรอย และอยากปรับสภาพสีผิวให้สม่ำเสมอทั่วใบหน้า



Serum เซรั่ม เน้น บำรุงผิวจากภายใน มีสารบำรุงเข้มข้นเพื่อแก้ปัญหาผิวอย่างตรงจุด เน้นการบำรุงผิวล้ำลึกจากภายใน เหมือนกัน ต่างกันตรงที่เซรั่มมีส่วนผสมเป็น Oil-Base จึงช่วยให้ผิวชุ่มชื้นมากกว่าเอสเซนส์ มีเนื้อสัมผัสหลากหลาย เช่น น้ำ, น้ำมัน หรือ เจลใส ส่วนมากเซรั่มมักจะออกแบบมาเพื่อการดูแลปัญหาผิวแบบเฉพาะเจาะจง เช่น แก้ไขปัญหาสิว, ดูแลริ้วรอย หรือแก้ไขผิวหมองคล้ำ เหมาะสำหรับผู้ที่ต้องการการดูแลเป็นพิเศษ
เนื้อสัมผัส : บางเบา
ลำดับการใช้





Emulsion – เนื้ออิมัลชันที่มีเนื้อบางเบากว่าครีม แต่ไม่บางเหมือนเซรั่ม มีคุณสมบัติในการซึมเข้าสู่ผิวได้รวดเร็วกว่าครีมออกแบบมาเพื่อตอบสนองคนที่อยากบำรุงผิวแบบกลาง ๆ อยู่ในสภาพอากาศที่ไม่ร้อนเกินไปไม่หนาวเกินไป แต่ต้องการความชุ่มชื้นให้ผิว จึงเกิดเป็นผลิตภัณฑ์อิมัลชัน ต้องมีส่วนประกอบของทั้งน้ำและน้ำมัน เพราะผิวของคนเราต้องการสารบำรุงทั้งสองอย่าง จึงเป็นคำตอบที่

โดยชั้นของสารน้ำจะช่วยดูความชื้นเข้าสู่ผิวทั้งชั้นนอก ส่วนชั้นของน้ำมันจะช่วยเคลือบผิวเพื่อป้องกันการระเหยของน้ำออกจากผิว

สำหรับผิวมัน : อิมัลชันเป็นตัวเลือกที่ดีมาก ๆ สำหรับผิวมัน ก่อนจะใช้จะล้างหน้าด้วยการทำความสะอาด เนื่องจากอิมัลชันมีเนื้อที่บางเบา หรือบางแบรนด์อาจจะทำเป็นสูตรกึ่งเหลว ทำให้ผิวดูดซึมได้ง่ายและรวดเร็วกว่าเนื้อครีม ยิ่งถ้าอยู่ในสภาพอากาศร้อนชื้นด้วยละก็

ตัวนี้ตอบโจทย์มากจริง ๆ เพราะอิมัลชันจะช่วยปลดปล่อยโมเลกุลให้ผิวเย็นขึ้น มีอุณหภูมิที่เหมาะสม ที่สำคัญยังกักเก็บความชุ่มชื้นไว้ได้ดีโดยที่ไม่ทำให้รู้สึกเหนียวเหนอะหนะอีกด้วย สามารถใช้อิมัลชันแทนครีมไปได้เลยเพราะมีส่วนผสมของน้ำมันน้อยกว่ามาก ทำให้มีโอกาสเกิดสิวได้ โดยเฉพาะคนที่ผิวที่ไวต่อการเกิดสิว ซึ่งกำลังอยู่ในภาวะที่ผิวอ่อนแอ แม้ว่าจะบำรุงผิวไม่ได้มาก แต่ความชุ่มชื้นเป็นสิ่งที่จะต้องเติมให้ผิวเป็นประจำเข้าเย็น ดังนั้นจึงแนะนำอิมัลชันละ



Spot Treatments *Acne - บำรุงเฉพาะจุด

สิว เป็นหนึ่งในปัญหาทรวงใจของสาว ๆ ไม่ใช่แค่ในวัยรุ่น แต่กับบางคนก็เข้าสู่วัยผู้ใหญ่แล้วก็ยังมีสิวขึ้นประปราย ส่วนช่วยไม่ให้เกิดการอุดตันของไขมันในรูขุมขนที่เป็นสาเหตุสำคัญทำให้เกิดสิว ทั้งสิวกักเสบ สิวอุดตัน สิว สเตียรอยด์ สิวฮอร์โมน และที่สำคัญเลยคือช่วยทำให้สิวยุบไว



Moisturizer คือ ผลิตภัณฑ์ที่กลุ่มที่ให้ความชุ่มชื้น โดยการเพิ่มปริมาณน้ำให้กับผิวทั้ง รวมถึงช่วยลดการระเหยสารให้ความชุ่มชื้นใต้ผิวที่ร่างกายผลิตขึ้นมาเองได้ด้วย เมื่อมีการให้ความชุ่มชื้นกับผิวอย่างเหมาะสม เซลล์ผิวทั้งชั้นนอกจะเกิดการซ่อมแซมตัวเอง มีการปรับสภาพรูขุมขนให้เล็กลด ลดการเกิดสิว ผิวจะเนียนนุ่ม และสุขภาพดีกันเลยทีเดียวแนะนำให้ใช้ Moisturizer ในคนที่ผิวแห้ง หรือผิวผสม โดยคนผิวผสมให้เลือกกาส่วนที่แห้งเท่านั้น

Repairing the skin barrier : เสริมสร้างเกราะป้องกันผิว ผิวแข็งแรงขึ้น ระบายเคืองน้อยลง ไม่แพ้ง่าย
Increasing water content : เพิ่มปริมาณน้ำใต้ผิว
Restoring the lipid barriers' ability to attract, hold and redistribute water : ซ่อมแซม intercellular lipids ให้สามารถกักเก็บน้ำและรักษาสมดุลน้ำใต้ผิว

Type - ประเภทสินค้า

Cleanser

Make up Remover

เช็ดทำความสะอาด

Cleanser

ทำความสะอาด

Micella Cleansing Wipe

แผ่นเช็ดเครื่องสำอาง

Exfoliate Scrub

ขัดเซลล์ผิว

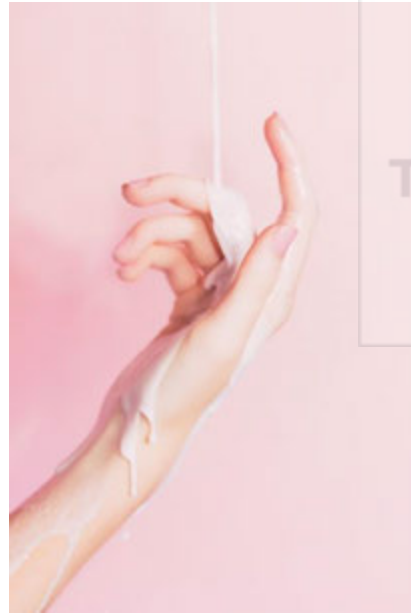

THE NATURALIST
เดอะเนเชอรัลลิสต์





| Toiletries | Shampoo | แชมพู |
|------------|--------------|---------------|
| | Conditioner | คอนดิชันเนอร์ |
| | Hair Mask | บำรุงผม |
| | Hair Serum | เซรั่มผม |
| | Hair Spray | สเปรย์ผม |
| | Body wash | ชำระร่างกาย |
| | Soap | สบู่ |
| | Lotion | โลชั่น |
| | Toothpaste | ยาสีฟัน |
| | Mouthwash | น้ำยาบ้วนปาก |
| | Deodorant | ระงับกลิ่นกาย |
| | Shaving | โกนขน หนวด |
| | Wax | แว็กซ์ |
| | Nail Remover | ที่ล้างเล็บ |
| | Dry Shampoo | ทรายแชมพู |





| Treatment | Toner | โทนเนอร์ |
|-----------|----------------|-----------------|
| | Essene | เอสเซน |
| | Serum | เซรั่ม |
| | Moisturizer | มอสเจอร์ไรเซอร์ |
| | Day Cream | เดย์ ครีม |
| | Night Cream | ไนท์ ครีม |
| | Eye Cream | ครีมรอบดวงตา |
| | Spot Treatment | ครีมเฉพาะจุด |
| | Body | บำรุงร่างกาย |
| | Nail | บำรุงเล็บ |
| | Hand | บำรุงมือ |
| | Foot | บำรุงเท้า |
| | Sleeping Mask | สลิปปีงมาร์สก์ |
| | Mist | ละอองน้ำ |
| | SPF Sunscreen | กันแดด |
| | Lip Balm | ลิปบาล์ม |
| | After Sun | หลังกันแดด |
| | Essential Oil | ออย ผ่อนคลาย |





| | | |
|--------------|----------------|---------------|
| Mask | Peeling Mask | มาสก์ |
| | Sheet Mask | ชีท มาสก์ |
| | Clay | โคลน |
| | Herb | สมุนไพร |
| Travel Beach | Coconut oil | น้ำมันมะพร้าว |
| | Tanning Oil | น้ำมันแทนนิง |
| | Shimmer Oil | ชิมเมอร์ ออย |
| | Aloe vera | อะโลเวล่า |
| Spa | Massage Oil | น้ำมันนวด |
| | Aroma Candle | เทียนอโรมา |
| | Massage Candle | เทียนนวดตัว |
| | Diffuser | กระจายกลิ่น |

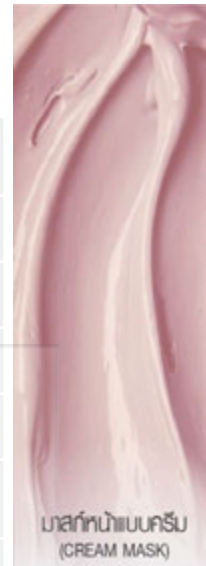
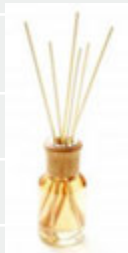



| | |
|---------------------------|--------------------------------|
| NC15 / NW13 | LIGHT FALE BEIGE |
| NW15 / NW18 | LIGHT PLUS LIGHT BEIGE |
| NW20 / NC20 / NC25 | MEDIUM WARM BEIGE |
| NC30 / NW22 / NW25 | MEDIUM PLUS LIGHT TAN BEIGE |
| NC35 / NW30 / NW35 | MEDIUM DARK CARAMEL BEIGE |
| NC37 / NC40 / NC42 | MEDIUM DEEP RICH GOLDEN TAN |
| NC44 / NC45 / NW40 / NW43 | DARK DEEP CARAMEL |
| NW45 / NW47 | DARK PLUS NEUTRAL TAN BEIGE |
| NC50 / NW50 | DARK DEEP RICH DEEP BRONZE |

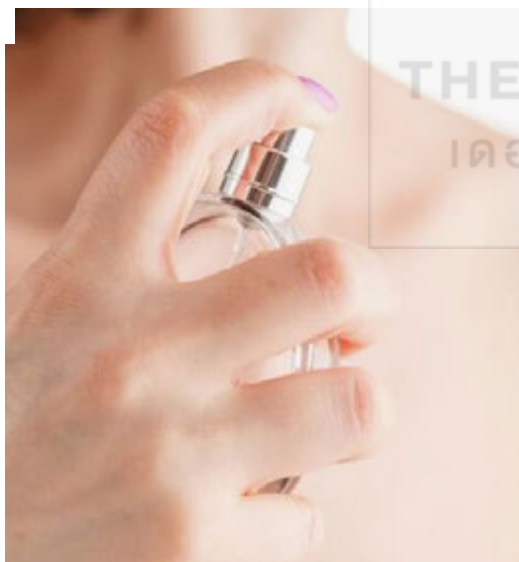

| | | |
|---------|-------------|-------------|
| Make up | Perfume | น้ำหอม |
| | Primer | ไพรเมอร์ |
| | BB | บีบี |
| | CC | ซีซี |
| | Foundation | รองพื้น |
| | Concealer | คอนซีลเลอร์ |
| | Powder | ผงแป้ง |
| | Blush | ที่ปิดแก้ม |
| | Lip stick | ลิปสติก |
| | Lip Gloss | ลิปกลอส |
| | Lip Oil | ลิปออย |
| | Mascara | ที่ปิดงนตา |
| | Eyeliner | ที่เขียนตา |
| | Eyeshadow | อายแชร์โดว์ |
| | Brow | คิ้ว |
| | Highlighter | ไฮไลท์ |
| | Bronzer | บรอนเซอร์ |



| Formula - สูตร | | | |
|----------------|----------------|---------------|---------------|
| Acne | สิว | Hair Growth | เร่งการเติบโต |
| Detox | ดีท็อกซ์ | Hair Fall | ลดการหลุดร่วง |
| Soothe | ปลอบประโลม | Hair Skin Dry | หนังศีรษะแห้ง |
| Energize | บำรุง | Hair Dry | ผมแห้งเสีย |
| Hydrate | ชุ่มชื้น | Shinny | เงางาม |
| Firm | กระชับ | Color | ผมทำสี |
| Whitening | ขาว | Curly | ผมดัด |
| Anti Aging | ต่อต้านริ้วรอย | Reblon | ผมยืด |
| Anti Pollution | ต่อต้านมลพิษ | | |
| Anit Inflamm | ต่อต้านอักเสบ | | |
| Sensitive | ผิวแพ้ง่าย | | |



| Texture - ลักษณะ | | | |
|--------------------------|-----------------------------|----------------------|-------------------------|
| Oil - น้ำมัน | Water - น้ำ | Cream - ครีม | Lotion - โลชั่น |
| Gel - เจล | Foam - โฟม | Bar - ก้อน | Balm - บาล์ม |
| Water Gel - เจลน้ำ | Pudding Cream - นี้อพุดดิ้ง | | Serum - เซรั่ม |
| Essense - เอสเซน | Powder - ผง | Paste - ครีมเหนียว | Wax - แวกซ์ |
| Salt Scrub - สครับเกลือ | Sugar Scrub - สครับน้ำตาล | Herb Scrub - สมุนไพร | Rice Scrub - สครับข้าว |
| Peel off Mask - มาสก์ลอก | Cream Mask - มาสก์ครีม | Gel Mask - มาสก์เจล | Mask Tissue - แผ่นมาสก์ |
| Clay Mask - มาสก์โคลน | Thermal Mask - มาสก์ร้อน | Wipe - กระดาษเปียก | Pads - แผ่นเช็ด |
| Powder Mask - มาสก์ผง | | | |



ANTI-ACNE PEEL OFF MASK

ช่วยลดปัญหาสิว และผิวอุดตัน

Main ingredients Algin , Tea Tree Oil , Salix Extract



PURIFYING PEEL OFF MASK

ช่วยให้ผิวสวยแข็งแรง สุขภาพดี

Main ingredients Algin , Marine Silt, Lemon, Romarin



ANTI-WRINKLE PEEL OFF MASK

ช่วยลดริ้วรอย ให้ผิวดึงเรียบเนียน

Main ingredients Algin , Homeostatic Ms Green, Acetyl hexapeptide-8

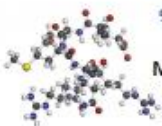

RADIANCE SKIN PEEL OFF MASK

ช่วยให้ผิวสว่างใส ปรับโทนสี

Main ingredients Algin , Pearl



BLACK CHARCOAL PEEL OFF MASK

ช่วยปกป้องผิวหน้าที่จากมลภาวะ

Main ingredients Algin , Charcoal



REBALANCE SKIN PEEL OFF MASK

ช่วยคืนความสมดุลให้กับผิว

Main ingredients Algin , Ghassoul , Lemon , Grapefruit



DETOXIFYING PEEL OFF MASK

กำจัดสารพิษที่ตกค้างบนผิวหนัง

Main ingredients Algin , Cranberry , Raspberry , Strawberry



REJUVENATIVE PEEL OFF MASK

ช่วยให้ผิวสดชื่น สดใส มีชีวิตชีวา

Main ingredients Algin , Laminaria, Nori, Wakame , Dulce



NUTRITIVE PEEL OFF MASK

ช่วยปรับสมดุลให้กับผิว คืนความกระชับใส

Main ingredients Algin , Camomile , Cornflower , Calendula



SENSITIVE SKIN PEEL OFF MASK

ช่วยให้ผิวเนียนนุ่ม ชุ่มชื้น แลดูอ่อนเยาว์

Main ingredients Algin , Oryza Sativa , Luminous Rice complex



Peel off Mask

มาสก์หน้าชนิดลอกออก

งจัดเซลล์ผิวที่เสื่อมสภาพ
หยุดความหมองคล้ำจากผิวที่เหนื่อยล้า
พร้อมกระชับรูขุมขนดูเล็กลง เผยผิวเนียน
เรียบยิ่งขึ้น
ดูมีชีวิตชีวาขึ้นกว่าเดิม ด้วยพลังจาก
ธรรมชาติ



FACIAL MASK



RC-M-49
30% Viscose + 70% Polyester



RC-M-68
30% Cotton + 70% Polyester



RC-M-100
40% Copper ammonia fiber +
60% Tencel fiber



RC-M-100-69
40% Copper ammonia fiber +
60% Tencel fiber



RC-M-1313
80% Lyocell + 20% Viscose



RC-M-100-353
40% Copper ammonia fiber +
60% Tencel fiber



RC-M100-3in1
Blue setting layer + 100% Tencel
+ 1 lining paper



RC-M-133
100% Bamboo charcoal fiber



RC-M-VISCOSE
Compressed Facial Mask

FACIAL MASK



RC-M-988
100% Lyocell



RC-M-118
100% Tencel fiber



RC-M-1161
100% Viscose



RC-M-205-1
Food grade Long bean gum
and Carrageenan



RC-M-205-2
Food grade Long bean gum
and Carrageenan



RC-M-100-GOLD
Gold foil film outside with
tencel inside



RC-M-100-SILVER
Silver foil film outside with
tencel inside



RC-M-68-GOLD
Gold foil film outside with
non-woven inside



RC-M-68-SILVER
Silver foil film outside with
non-woven inside

HALF FACE MASK



RC-HF-40
100% Viscose



RC-HF-988
Chopped Iceberg



RC-ME-204



RC-ME-205

EYE MASK



RC-E-100-Y3390
Tencel Fiber



RC-E-004
100% Regenerated Cellulose Fiber



RC-E-005
Viscose Fiber + Carbon Fiber



RC-E68-Y10
Non-woven
(30% Cotton + 70% Polyester)



RC-E68-Y89
Non-woven
(30% Cotton + 70% Polyester)

BIO-CELLULOSE MASK



RC-M-202
Bio-cellulose



RC-BIO-T
Bio-cellulose

WETWIPE



RC-W-003
100% Rayon



RC-W-004
100% Rayon

LIP MASK



RC-C-40-C02
100% Viscose



RC-C-40-C08
100% Viscose



RC-C-48-C08
Superfine Cotton



RC-C-48-C09
Superfine Cotton



RC-C-60-C11
100% Viscose

PAD



RC-P-201
Non-woven + Fiber paper



RC-P-202
Non-woven + Degreasing cotton



RC-P-60-C
Renenable Fiber



RC-P-60-B
Renenable Fiber



RC-P-48-S
100% Rayon



RC-P-75-64
100% Rayon



RC-P-90-64
100% Rayon



RC-P-80-64
100% Rayon

NECK MASK



RC-N-40-J01
100% Viscose



RC-N-40-J87
100% Viscose



RC-N-40-J64
100% Viscose



RC-N-988-J01
Chopped Iceberg



RC-N-988-J87
Chopped Iceberg



RC-N-988-J64
Chopped Iceberg

BREAST MASK



RC-B-30
100% Pure Cotton



RC-B-40
Viscose + Cellulose



RC-B-50
100% Viscose



RC-B-60
100% Viscose

ตัวอย่างเนื้อออยล์



THE NATURALIST
เดอะ เนเชอรัลลิสต์

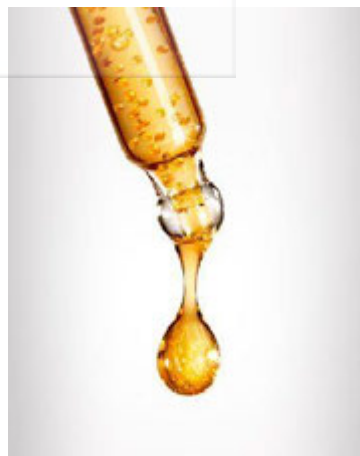

ตัวอย่างเนื้อครีม



ตัวอย่างเนื้อครีม



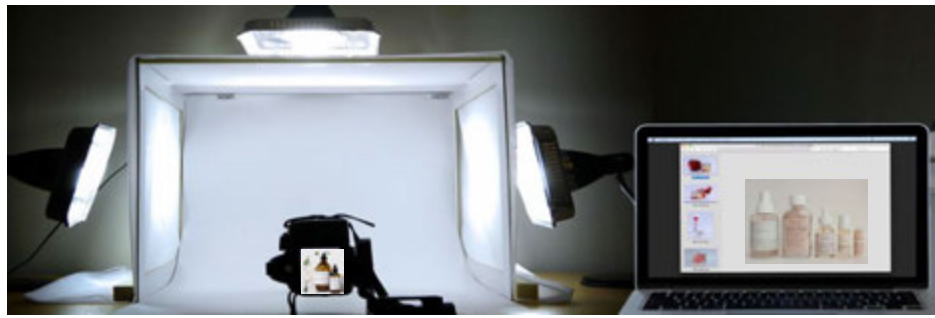

บริการออกแบบบรรจุภัณฑ์ โลโก้ ฉลากสินค้า ทำเพจ เว็บไซต์ การตลาด

บริการถ่ายภาพ หลังวาง
และจัดวางผลิตภัณฑ์
รวมถึงรับทำเว็บไซต์ โซเชียลมีเดีย
การถ่าย การตลาด ทำคลิป

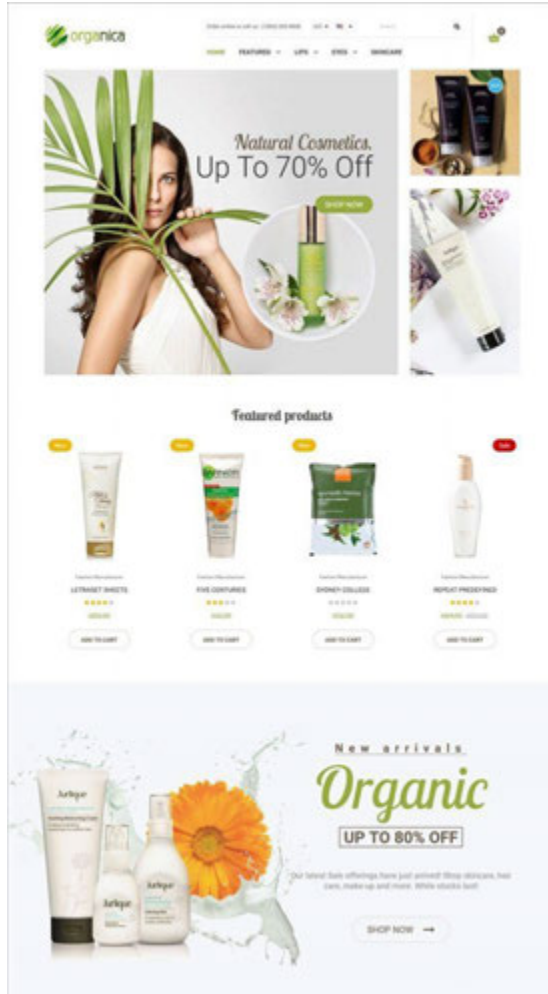

ตัวอย่าง ผลงาน ของ ลูกค้า

ONE STOP SERVICES

จากเรา ออกแบบโลโก้

ฉลาก แพคเกจจ

MOCK UP

THE NATURALIST
เดอะเนเชอรัลลิสต์



Ballerina

ORGANIC OIL-IN-HAIR SERUM



Font Type

Font Type: Minion Variable Concept Regular
A B C D E F G H I J K L M N O P Q R T U V W X Y Z
0 1 2 3 4 5 6 7 8 9

Font Type: DB Helvetica X 40 Light
A B C D E F G H I J K L M N O P Q R T U V W X Y Z
0 1 2 3 4 5 6 7 8 9

Font Type: PSL Kerd
A B C D E F G H I J K L M N O P Q R T U V W X Y Z
0 1 2 3 4 5 6 7 8 9

Font Type: DB Helvetica X 55 Regular
A B C D E F G H I J K L M N O P Q R T U V W X Y Z
0 1 2 3 4 5 6 7 8 9

Color



PANTONE 7621 C

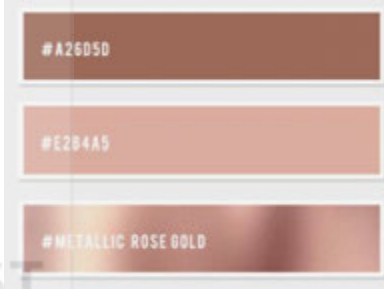

Instagram, Facebook, and Line social media icons and handles.

Thank You

Client: ไลน์ (Ballerina.th)
Brand: Ballerina
Graphic design: Stampuscoconut





COCOA & COFFEE

SENA'

DIETARY SUPPLEMENT PRODUCT



Colors



#D4AF37

#02475D

#91517A

Font

Losta Bonita Variable



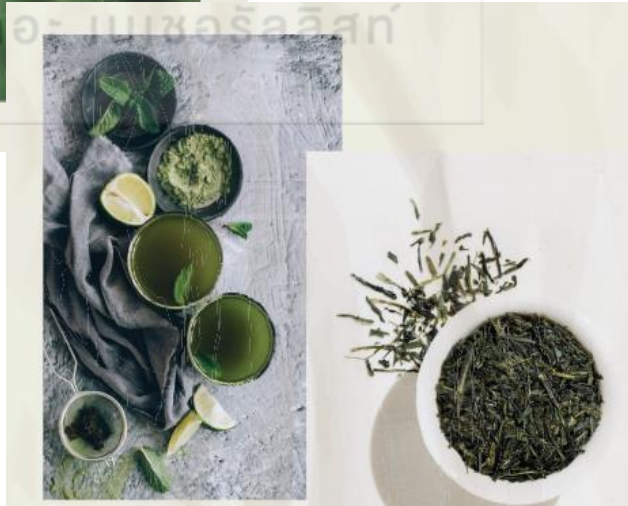

| ชื่อผลิตภัณฑ์ | ชื่อผู้ผลิต/ผู้จำหน่าย | ชื่อผลิตภัณฑ์/ชื่อสินค้า | ชื่อผู้ผลิต/ผู้จำหน่าย |
|--|------------------------|--|------------------------|
| Green Tea Plus Dietary Supplement Product Green (Tea Up Brand) | 12-1-18264-5-0027 | Green Tea Plus Dietary Supplement Product Green (Tea Up Brand) | 12-1-18264-5-0027 |

Homie Style



ให้ความรู้ที่อบอุ่น ดูสบาย จากแสงธรรมชาติ

Ad Banner



PIMON

MCT oil Collagen Di peptide Powder Dietary Supplement Product

ผลิตภัณฑ์เสริมอาหาร น้ำมันเอ็มซีดี คอลลาเจน ไดเปปไทด์ ชนิดผง

| | | | |
|-------------------|----------------------|---|-------------------------------|
| ประเภทผลิตภัณฑ์ | รหัสค้าปลีก/บาร์โค้ด | ชื่อผลิตภัณฑ์ไทย - อังกฤษ | ชื่อผู้โฆษณา |
| อาหาร (สน.5/สน.7) | 12-1-18264-5-0024 | ผลิตภัณฑ์เสริมอาหาร น้ำมันเอ็มซีดี คอลลาเจน ไดเปปไทด์ ชนิดผง (ตรา พิมอน) MCT oil Collagen Di peptide Powder Dietary Supplement Product (Pimon Brand) | บริษัท เดอะ นатурอลิสต์ จำกัด |

เลขที่ใบรับจดแจ้ง
12-1-18264-5-0024

**มีเลขที่ใบรับจดแจ้ง
ถูกต้องตามกฎหมาย!**



KETO FRIENDLY

PIMON

MCT Oil Prebio FRUCTOOLIGOSACCHARIDE Vitamin C Powder Dietary Supplement

| | | | |
|-------------------|----------------------|--|-------------------------------|
| ประเภทผลิตภัณฑ์ | รหัสค้าปลีก/บาร์โค้ด | ชื่อผลิตภัณฑ์ไทย - อังกฤษ | ชื่อผู้โฆษณา |
| อาหาร (สน.5/สน.7) | 12-1-18264-5-0026 | ผลิตภัณฑ์เสริมอาหาร น้ำมันเอ็มซีดี คอลลาเจน ไดเปปไทด์ ชนิดผง (ตรา พิมอน) MCT Oil Prebio FRUCTOOLIGOSACCHARIDE Vitamin C Powder Dietary Supplement (Pimon Brand) | บริษัท เดอะ นатурอลิสต์ จำกัด |

เลขที่ใบรับจดแจ้ง
ถูกต้องตามกฎหมาย

เลขที่ใบรับจดแจ้ง
12-1-18264-5-0026



ออกแบบใบรับจดแจ้ง จร.1 พร้อมรูปถ่ายสินค้า

PIMON

MCT POWDER + PREBIO



ทำให้อิ่ม ขับถ่ายได้ง่าย
ช่วยในการลดกระชับสัดส่วน

สารสกัดสำคัญ Ingredient



Vitamin C

เสริมสร้างภูมิคอลลาเจน
เพิ่มความกระชับใส



Fructooligosaccharide



ช่วยทำให้อิ่ม ขับถ่ายได้ง่าย
ช่วยในการลดกระชับสัดส่วน



Sucralose

สารให้ความหวานที่ไม่ให้พลังงาน



สารสกัดสำคัญ Ingredient



MCT Powder



Grape Powder



Vitamin C



Fructooligosaccharide



Sucralose

สารสกัดสำคัญ Ingredient



MCT Powder



ช่วยเร่งระบบเผาผลาญ



Grape Powder

มีฤทธิ์ลดความดันโลหิตสูง
ช่วยลดคอเลสเตอรอล



Minimal Style



เรียบง่าย สบายตา ใช้ส้ออน ไม่จืดจาด

Ad Banner

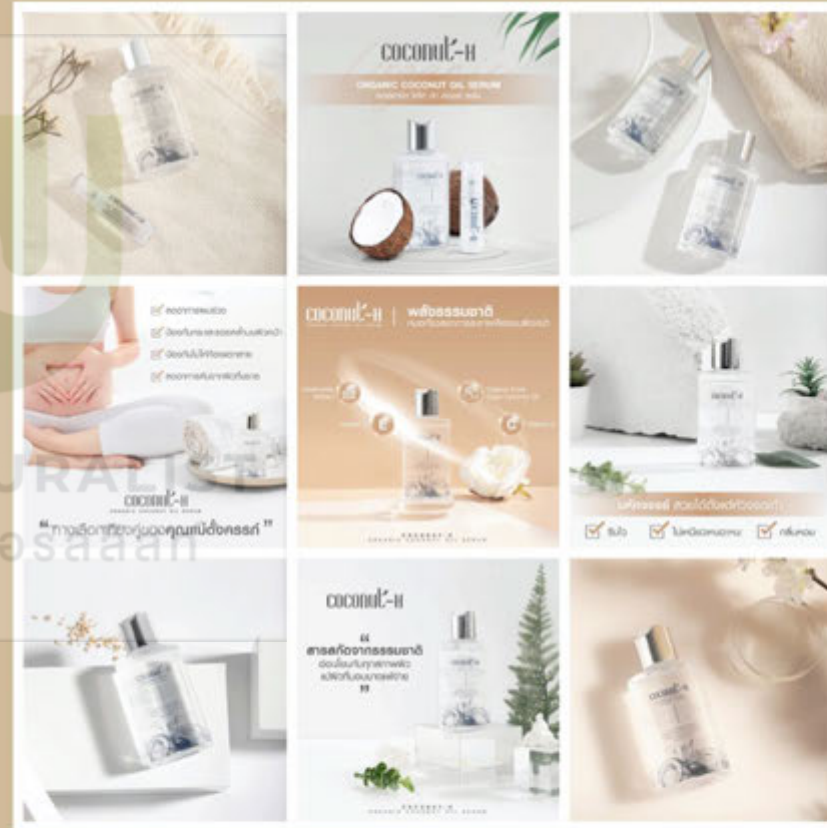

Modern Traditional Style



สอดแทรกและผสมผสานวัฒนธรรมที่สอดคล้องกับภาพลักษณ์ของธุรกิจ

Ad Banner



Thai Contemporary Style

Ad Banner

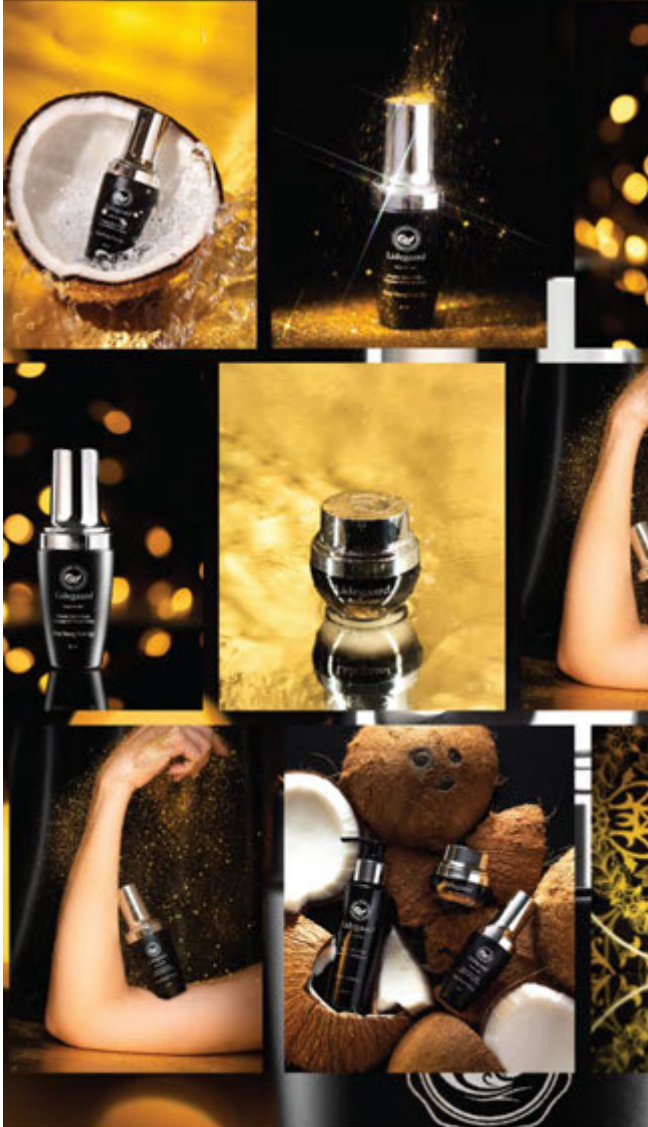

กลิ่นอายความเป็นไทย ทำให้ตัวสินค้าดูเรียกรู้ เหมือนเป็นของตัวเอง

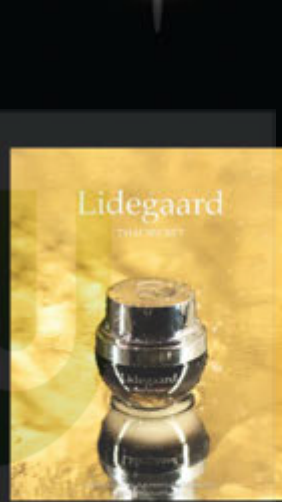

Luxury Style



Ad Banner



สามารถเลือกบริการถ่ายภาพสินค้าเพื่อผลิตสินค้าออกจำหน่ายทางโซเชียลมีเดีย





PX_05875



PX_05885



PX_05890



PX_05896



PX_05919



PX_05924

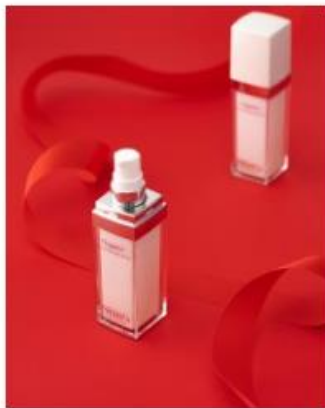

PX_05925



PX_05938



PX_05950



PX_05963



PX_05967



PX_05976



PX_05981



PX_05988



PX_05992







NATURAL CARE
natural and organic products

Natural Care Organic & Fresh Citronella Spray

คุณสมบัติของกลิ่นช่วย

1. ช่วยบรรเทาแก้อาการ ปวดศีรษะ ไมเกรน
2. ช่วยผ่อนคลาย ทำให้นอนหลับ ได้ง่ายขึ้น
3. ช่วยบรรเทาแก้อาการเบื่ออาหาร
4. ช่วยลดกลิ่นอันไม่พึงประสงค์
5. ช่วยลดกลิ่น อับ ชื้น ในห้อง หรือ ตามตู้ ใต้ตู้
6. ช่วยไล่ยุง ได้เป็นอย่างดี
7. ช่วย ไล่แมด ลิ่นไร แมลงบินต่างๆ
8. ช่วยต่อต้าน เชื้อรา บนผิวหนังได้อย่างดี
9. ปลอดภัยต่อ โรคภูมิแพ้ คน สัตว์เลี้ยงใช้ได้ดี
10. ปลอดภัยต่อ ไม้ทิ้งสารตกค้าง



Natural Care Organic & Fresh Citronella Spray



1. Essential Oil ตะไคร้ ถึง 2 สายพันธุ์
Cymbopogon Winterianus / Cymbopogon Citratus
grass Essential Oil ทำให้มีกลิ่นสดชื่น หอมละมุน เหมาะกับงาน
3. Citronella Essential Oil ทำให้มีกลิ่นในการไล่ยุง
4. น้ำมันมะพร้าวสกัดเย็นออร์แกนิก มีฤทธิ์ในการต้านเชื้อแบคทีเรีย
5. วิตามินอี ทำให้น้ำพุ่ง ชุ่มชื้น
6. แอลกอฮอล์ Food Grade สามารถฉีดลงบน ภาชนะได้



ร้านทำเล็บอันดับ 1 ของเมืองไทย
ไว้วางใจใช้บริการ ของเราเต็มรูปแบบ
เชิญใช้บริการได้
ที่ห้างชั้นนำ
Siam Paragon
Emquartier
Sukhumvit
Etc..



Logo Identity.



Logo Concept



ตัวโลโก้ใช้เป็นแบบ Letter Mark คือการนำตัวอักษรของชื่อแบรนด์มาย่อให้เหลือเพียง 2 ตัว ซึ่งโลโก้มีชื่อเป็นตัว A และ S แทนคำว่า Astini โลโก้ใช้ตัวอักษรแบบ Serif (มีเชิง) จะทำให้ตัวอักษรดูเรียบหรู ดูแพงตรงตามconcept ที่ลูกค้าต้องการ

THE NATURALIST

เดอะเนเชอรัลลิสต์

astin

Letter S

จะเป็นสัญลักษณ์แทนการรักษา เย็บเย็บหรือการปกป้อง,ป้องกัน วงกลมแทนพระอาทิตย์ จึงหมายถึงการปกป้องจากแสงแดด

Apparel

SERIF

APPAREL LIGHT Aa
APPAREL REGULAR Aa
APPAREL BOLD Aa

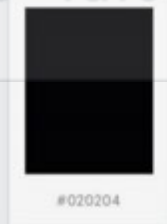
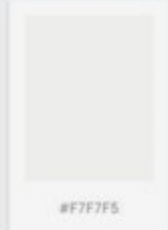
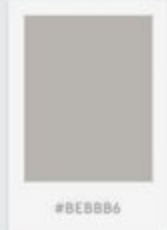

Pawmaste

Pet Shampoo

เป็นแบรนด์ของชุมชนไทยใส่ใจสิ่งแวดล้อม สินค้าทุกชิ้นสามารถทำได้อย่างปลอดภัย
 ใช้งานได้กับ พุดชา กาแฟ ช็อคโกแลต สบู่ สบู่ล้างมือ สบู่ล้างจาน สบู่ล้างจาน สบู่ล้างจาน
 หรือ Pawmaste Pet Shampoo จะดูแลสัตว์เลี้ยงของคุณให้สะอาด และปลอดภัย
 เราพยายามที่จะทำให้อะไรๆ เป็นมิตรกับสิ่งแวดล้อม
 เพื่อทำให้แบรนด์ของคุณน่าเชื่อถือ



A

Typography

ABCDEFGHIJKLMNOPQRSTUVWXYZ
 abcdefghijklmnopqrstuvwxyz 0123456789
 Futura Bk BT: Book

Colors Shade

PANTONE
 19-4052 Classic Blue
 #34558b
 CMYK 88, 67, 20, 0
 RGB 51, 85, 139



Dog Icon Design



Logo Design Pawmaste

pawmaste → Pawmaste → Pawmaste



Label Design Pet Shampoo

Label Design Pet Lotion

Label Design Pet Shampoo

Label Design Pet Lotion



Logo Design



Typography

Futura Md BT: Bold
 ABCDEFGHIJKLMNOPQRSTUVWXYZ
 abcdefghijklmnopqrstuvwxyz 0123456789
 Futura Bk BT: Book
 ABCDEFGHIJKLMNOPQRSTUVWXYZ
 abcdefghijklmnopqrstuvwxyz 0123456789

Icon Design



Colors

#34558b CMYK 88, 67, 20, 0
 #5b76ba CMYK 70, 53, 0, 0
 #53c0c3 CMYK 64, 0, 46, 0
 #f6eb22 CMYK 7, 0, 94, 0
 #f6eb22 CMYK 7, 0, 94, 0

Label Design



Thank You

Client: Pawmaste
 Brand: Pawmaste
 Graphic design: Siamplus coconut oil

ผลิตภัณฑ์สำหรับน้องหมา และสัตว์เลี้ยง



Safe For Their Humans, Too



Safe For Their Humans, Too

Thank You

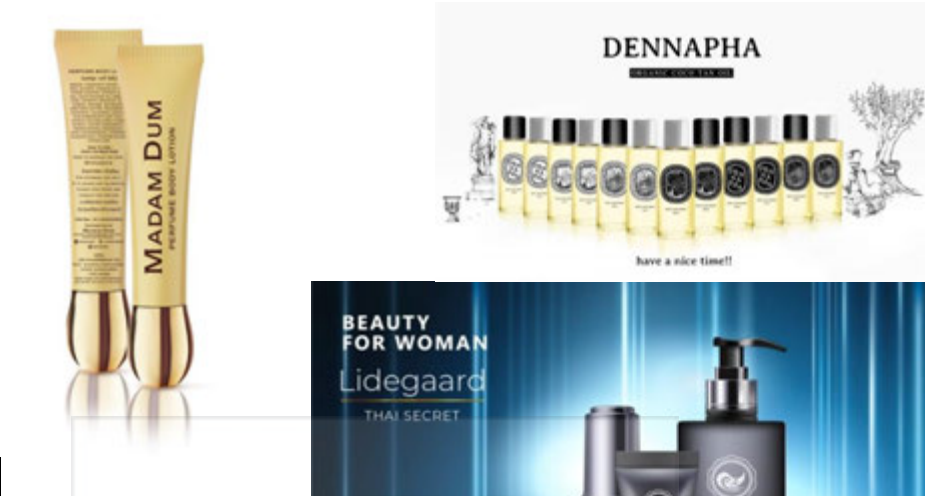

N-coconu N-coconu



DAVIDA
FAUSE YOUR LIFE
Organic herbeage cosmetics



Font Type

Font Type MinutPro
ABCDEF GHIJKLMNOPQRSTUVWXYZ
0123456789

Font Type Futura Mid BT
abcdefghijklmnopqrstuvwxyz
0123456789

Font Type FuturaBook
abcdefghijklmnopqrstuvwxyz
0123456789

Font Type Old Romanesque
abcdefghijklmnopqrstuvwxyz
0123456789

color



DAVIDA
Organic Extra virgin coconut oil
100% PURE
(100% Natural and Sustainable)



DAVIDA
FAUSE YOUR LIFE
ALL NATURAL SOAP
Handmade in the World



Thank You

Client: uban for Housatonic 2016
Brand: DAVIDA
Graphic design: Samphuchornrat



THE NATURALIST
เดอะเนเชอรัลลิสต์



KIMOCHI

気持ちいい

Kimo Chii aloe vera organic gel
คิมชี อโล เวอร์า ออร์แกนิก เจล

MASSAGE
2 IN 1

intimate lube & massage gel with soothing Aloe vera
Clear, Non-greasy And Water Soluble

เจลลิส สูตรน้ำ ไม่เหนียวเหนอะหนะ



คิมชี 気持ちいい
KIMOCHI



Arisa
Organic Coconut Oil Serum
อริสา ออร์แกนิก ออยล์ เซรัม

ดูหม่น
กรรณต์งตัง

เซ้นสิ้ม
ควานเซ้นสิ้ม

พิวสไต
ไมหมอกลง

เส้นพม
จางามไมเซ็งเตก

กลันคอน
โพวเซ้น

socha
sochi chacha

Arisa
Organic Oil Serum
<อริสา ออร์แกนิก ออยล์ เซรัม>

ผิวหน้า : เพิ่มความชุ่มชื้น

ผิวกาย : เนียนนุ่มน่าสัมผัส

เส้นพม : นุ่มลื่นมีน้ำหมัก

เส้น : ป่ารุงเส้นให้แข็งแรง

สำหรับผิวหน้า ผิวกาย และเส้นพม



ผลิตภัณฑ์เสริมอาหาร
น้ำมันมะพร้าวสกัดเย็นชนิดแคปซูล (ตรา อริสา)
Cold Pressed Coconut Oil

คุณสมบัติ

- ลดระดับคอเลสเตอรอล
- ความดันโลหิต
- ป้องกันโรคหัวใจ
- ป้องกันโรคเบาหวาน
- ป้องกันความเสี่ยงโรคมะเร็ง

ผลิตจากมะพร้าว ออร์แกนิก 100%
ที่นำมาบีดลงในเม็ดซอฟเจล เพื่อให้ง่ายต่อการรับประทาน

Arisa “มอบสิ่งที่ดีที่สุด
ให้คนที่เรารักในทุกๆ วัน”

Cold Pressed Coconut Oil
สกัดจากมะพร้าวเกรดคุณภาพ จนได้น้ำมันที่ใสบริสุทธิ์ เพื่อส่งต่อให้คนที่คุณรัก

เคล็ด(ไม)ลับ

ARISA น้ำมันมะพร้าวชนิดแคปซูล

ตัวช่วยใหม่ของวงการลดน้ำหนักอย่างปลอดภัย 100%
#เพิ่มพลังงาน #เผาผลาญไขมัน #DetoxSSSชาติ

เออาร์

ไปนูทริชั่น

มีปริมาณ 1-2 เม็ด ก่อนทานอาหารเช้า หรือ ก่อนทานที่ 8 - 9 โมงเย็น ควบคู่กับเครื่องดื่มอุ่นๆ
จากธรรมชาติที่สุด เพราะคงรสชาติจากธรรมชาติมาจนทุกวันนี้ การทานน้ำมันมะพร้าวจำเป็น
ทั้งในด้านการเพิ่มพลังงานของร่างกาย ลดไขมันที่สะสมในร่างกาย และช่วยให้อารมณ์ดีอีกด้วย



MASK MELLOW



MASK MELLOW

หน้าใส
ผิวแน่น
เรียบ
เนียน

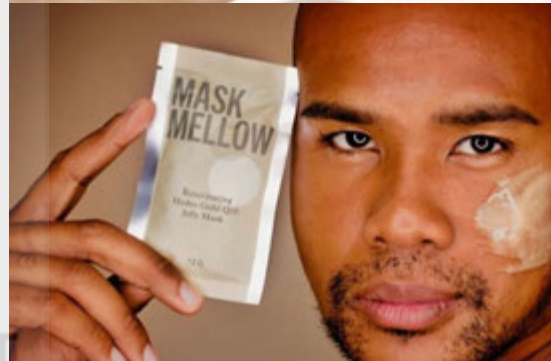

MASK MELLOW



THE NATURALIST
1.602.111.033.311



@maskmellow.th
#maskmellowth



MASK MELLOW



MASK MELLOW

OILKITO
 กรดไขมันอิ่มตัวสายโซ่ปานกลาง
MCT Oil
 Medium Chain Triglycerides
 From **Coconut** 100%

- ✓ ช่วยเพิ่มเข้าสู่ ketosis ได้เร็วขึ้น
- ✓ เร่งการเผาผลาญพลังงาน
- ✓ ไขมันดีช่วยเบิร์นไขมัน
- ✓ ไม่เปลี่ยนเป็นไขมัน

FAZ BOMB

FAZ BOMB MCT Oil
 BLEND WITH COFFEE & SUGAR
 FROM SOY & LACTOSE FREE



THE NATURALIST
 เดอะเนเชอรัลลิสต์
Charlene
 Rose Milk Tea
 0% SUGAR 0% FAT



“พร้อมส่งไม่ต้องรอ”
เจลล้างมือแอลกอฮอล์
เกรดมาตรฐานโรงพยาบาล

DUO
SANTIZER HAND GEL
แอลกอฮอล์ 70% 99.99%

เจลล้างมืออนามัย
เกรดมาตรฐานโรงพยาบาล

บริการสุขภาพภายใต้การ
บันทึกใบอนุญาตน
FDA

เลขที่ใบรับแจ้ง : 77-1-6300018785

“รักษาความปลอดภัยด้วยแอลกอฮอล์”

99.99%

**ฆ่าเชื้อ
ไม่ต้องใช้น้ำ..**

เจลล้างมือแอลกอฮอล์
เกรดมาตรฐานโรงพยาบาล

บริการสุขภาพภายใต้การ
บันทึกใบอนุญาตน
FDA

เลขที่ใบรับแจ้ง : 77-1-6300018785

เจลแอลกอฮอล์ฆ่าเชื้อโรค
เพิ่มความชุ่มชื้นให้ผิว ไม่ทำให้ผิวระคายเคือง
ปลอดภัยสำหรับเด็ก

แอลกอฮอล์ 75%
**ลดการสะสม
ของแบคทีเรีย
99.99%**
**เนื้อเจล
แห้งเร็ว**

ช่วยป้องกันการ
แพร่กระจายของ
เชื้อโรค
จากการสัมผัส

ปลอดภัย
สามารถหยิบ
อาหารได้

DUO
By alamococo

eco RECHARGE REFILL

เลขที่ใบรับแจ้ง : 77-1-6300018785
เจลล้างมืออนามัย



DUO
By alamococo

เจลแอลกอฮอล์ฆ่าเชื้อโรค
เพิ่มความชุ่มชื้นให้ผิว ไม่ทำให้ผิวระคายเคือง

แอลกอฮอล์ 75%

ช่วยป้องกันการ
แพร่กระจายของ
เชื้อโรค
จากการสัมผัส

ปลอดภัย
สามารถหยิบ
อาหารได้

ปลอดภัยสำหรับเด็ก

เลขที่ใบรับแจ้ง : 77-1-6300018785

FORTY'C
UV PROTECTION
SUNSCREEN

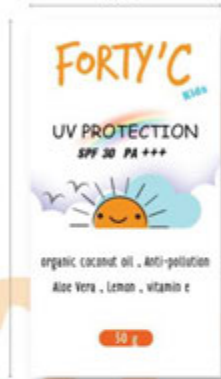

Main Logo

Brandmark

Wordmark

D-my care
D-my care

Color Codes:
C0 M40 Y38 K0 R284 G172 B170 #Bac6f1
C59 M0 Y22 K0 R90 G198 B204 #5acbc0



FORTY'C
UV PROTECTION
SUNSCREEN
MILD AND DAILY PROTECTION ORGANIC SUNSCREEN



Hand Sanitizer Spray and Gel



ออกแบบใบรับจดแจ้ง จร.1 พร้อมรูปถ่ายสินค้า

Vulna ฐิติวรรณ
ORGANIC
Organic Moisturizing Gel

เลขที่ใบรับจดแจ้ง :
12-1-6600010417

มีเลขที่ใบรับจดแจ้ง
ถูกต้องตามกฎหมาย

| | | | |
|-----------------|------------------|---|---------------------------------|
| ประเภทผลิตภัณฑ์ | ใบสำคัญ/ใบอนุญาต | ชื่อผลิตภัณฑ์ไทย - อังกฤษ | ชื่อผู้รับอนุญาต |
| เครื่องสำอาง | 12-1-6600010417 | ฐิติวรรณ ออแกนิก มอยส์เจอไรซิ่ง เจล VULNA ORGANIC MOISTURIZING GEL | บริษัท เดอะ เนเชอรัลลิสต์ จำกัด |

CHULA DOCTOR
ADVANCE MIRACLE SPOTLESS LIFTING SERUM

| | | | |
|-----------------|------------------|--|---------------------------------|
| ประเภทผลิตภัณฑ์ | ใบสำคัญ/ใบอนุญาต | ชื่อผลิตภัณฑ์ไทย - อังกฤษ | ชื่อผู้รับอนุญาต |
| เครื่องสำอาง | 12-1-6600003979 | จุฬาลงกรณ์ มหาวิทยาลัย วิทยาเขต หนองหญ้าไซ จังหวัด เพชรบูรณ์ CHULADOCTOR ADVANCE MIRACLE SPOTLESS LIFTING SERUM | บริษัท เดอะ เนเชอรัลลิสต์ จำกัด |

เลขที่ใบรับจดแจ้ง
12-1-6600003979

THE NATURALIST
เดอะ เนเชอรัลลิสต์

ဆက်စပ် POS Display

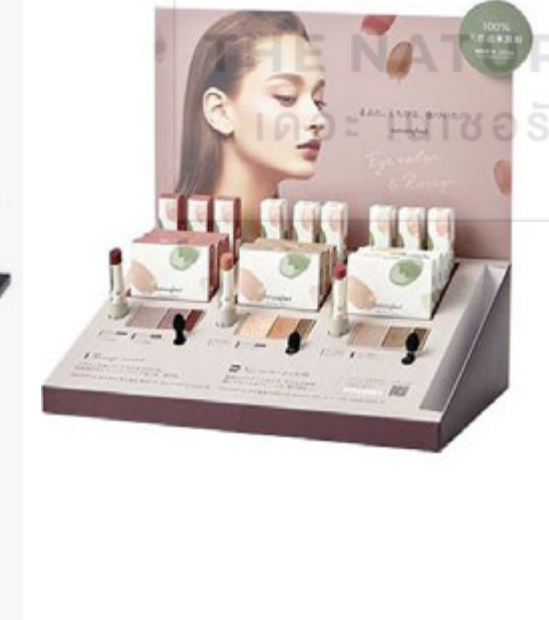
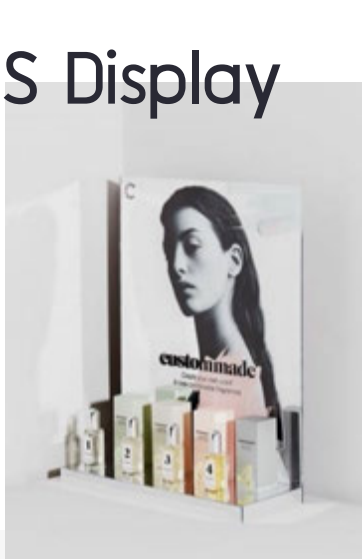
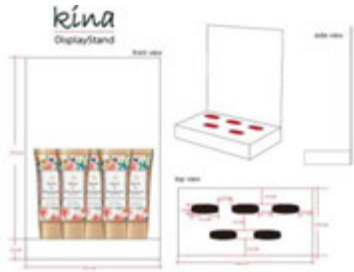

บริการขึ้นทะเบียน อย.อาหาร เครื่องสำอาง และเอกสารสำหรับส่งออก

บริการขึ้นทะเบียนเอกสารที่เกี่ยวข้องกับการ
จัดจำหน่ายสินค้า ทั้งภายใน และต่างประเทศ อาทิ
เอกสารอย. ตามมาตรฐานของกระทรวงสาธารณสุข
(Food And Drug Administration Ministry Of
Public Health) และเครื่องหมายการค้า (Certificate
Of Free Sale)

เพื่ออำนวยความสะดวกด้านการตลาด
สำหรับลูกค้า
เรามีบริการครบวงจร

Issue FDA reg and Certificate
From under company International
LAB and Government



FDA อย



Certificate of Free Sales : CFS



Certificate of Ingredient : COI



Certificate of Manufacture : COM

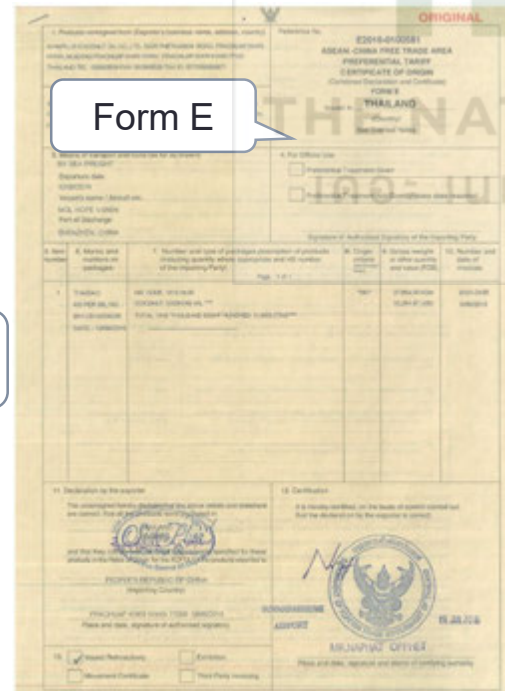

Form E

หนังสือรับรองถิ่นกำเนิดสินค้า

| | |
|-------------------------------|------------|
| GSP | FORM A |
| ATIGA/FTA | FORM D |
| GSTP | FORM GSTP |
| FTA ASEAN - CHINA | FORM E |
| FTA THAI - AUSTRALIA, INDIA | FORM FTA |
| FTA THAI - JAPAN | FORM JTEPA |
| FTA ASEAN - JAPAN | FORM AJ |
| FTA ASEAN - KOREA | FORM AK |
| FTA ASEAN - INDIA | FORM AI |
| FTA ASEAN - AUS - NEW ZEALAND | FORM AANZ |
| FTA THAI - PERU | FORM TP |
| CERTIFICATE OF ORIGIN | FORM C/O |

Health Cer



บริการตรวจวิเคราะห์

บริการตรวจวิเคราะห์เกี่ยวกับสินค้าทั้งภายใน และหน่วยงานเอกชน ที่ได้มาตรฐานสากล และ กระทรวงรองรับมาตรฐาน

เพื่ออำนวยความสะดวกด้านการตลาดสำหรับลูกค้า



Analysis

From under company
International
LAB and Government



Report of Analysis

Client name: SANGSA EXPORT CO. LTD.
Address: 52/8 Ploiee Road, 1 Phraek Hin Road, Bangkok 10110 Thailand
Sample Code: 10-1-100001
Sample Name: น้ำมันพืชสกัด
Description: Coconut oil (KOP) (SANGSA EXPORT CO. LTD.)
Sample Received Date: 10/03/2019 Tested Date: 10/03/2019

| Test Item | Test Method | Result | Unit |
|----------------------------------|--|--------|-------|
| Moisture and volatile Matter | AOAC 920.20 | 0.01 | % W/W |
| Water activity (a _w) | Compendex of AOAC for the Microbiological Examination of Foods, Sixth Edition, Chapter 16, 16.05 | 0.00 | |

Signature: R. Kongsri (Vice Business Manager) and N. Sangsri (Vice Business Manager)



Analysis / Test Report

Report No.: Sample Control Oil Co., Ltd. Project Name: Lot ID: 1803251
 52/8 Ploiee Road, Phraek Hin Road, Bangkok 10110 Thailand Location: P101
 Date Received: Mar 13, 2018
 Date Reported: Mar 21, 2018
 Report Number: 1803251-1

Reference Number: JENKSI-1
 Sample Description: cooking oil (control)
 Condition of Sample: Contained in one (1) jar (500g)
 Basis of Analysis: M/L (in 2018)

| Reference | Unit | LOD | Result | Method |
|---|-----------|------|--------------|--|
| Fatty acid composition | % (W/W) | 0.00 | 95.4 | Substrate method (EN No. 18-45) based on AOAC (18-12), 18A.06 |
| Saturated Fat | % (W/W) | - | 0 | Substrate method (EN No. 18-45) based on AOAC (18-12), 18C.03 |
| Food Testing | % (W/W) | - | 0 | Method of Analysis for Nutrition Labeling (CFR 21.101.6) |
| Caloric Content | kcal/100g | - | 900 | Method of Analysis for Nutrition Labeling (CFR 21.101.6) |
| Total Carbohydrate (Exclude Starch Fiber) | % (W/W) | - | 0 | Method of Analysis for Nutrition Labeling (CFR 21.101.6) |
| Dietary Fiber (Total) | % (W/W) | - | 0 | Method of Analysis for Nutrition Labeling (CFR 21.101.6) |
| Cholesterol | mg/100g | 0.0 | Not Detected | Substrate method (EN No. 18-45) based on AOAC (18-12), 18E.29 |
| Free | % (W/W) | - | 100 | Substrate method (EN No. 18-45) based on AOAC (18-12), 18A.06 |
| Total Sugar | % (W/W) | - | Not Detected | Substrate method (EN No. 18-45) based on Journal of AOAC International, Vol. 76, No. 3, 1993, 18E.06 |
| Water Activity | ap (W/W) | 0.00 | Not Detected | Substrate method (EN No. 18-45) based on Journal of AOAC International, Vol. 76, No. 3, 1993, 18E.06 |
| Water B1 | mg/100g | 0.00 | Not Detected | Substrate method (EN No. 18-45) based on Food Chemistry, Vol. 56, and No. 1, 1996, 18.01.01 |
| Water B2 | mg/100g | 0.00 | Not Detected | Substrate method (EN No. 18-45) based on Food Chemistry, Vol. 56, and No. 1, 1996, 18.01.01 |
| Protein | % (W/W) | - | 0 | AOAC (18-12), 18A.12 |
| Protein (Total) | % (W/W) | 0.1 | Not Detected | Substrate method (EN No. 18-45) based on AOAC (18-12), 18E.18 |

Approved by: Sanchai N. (Business Manager)



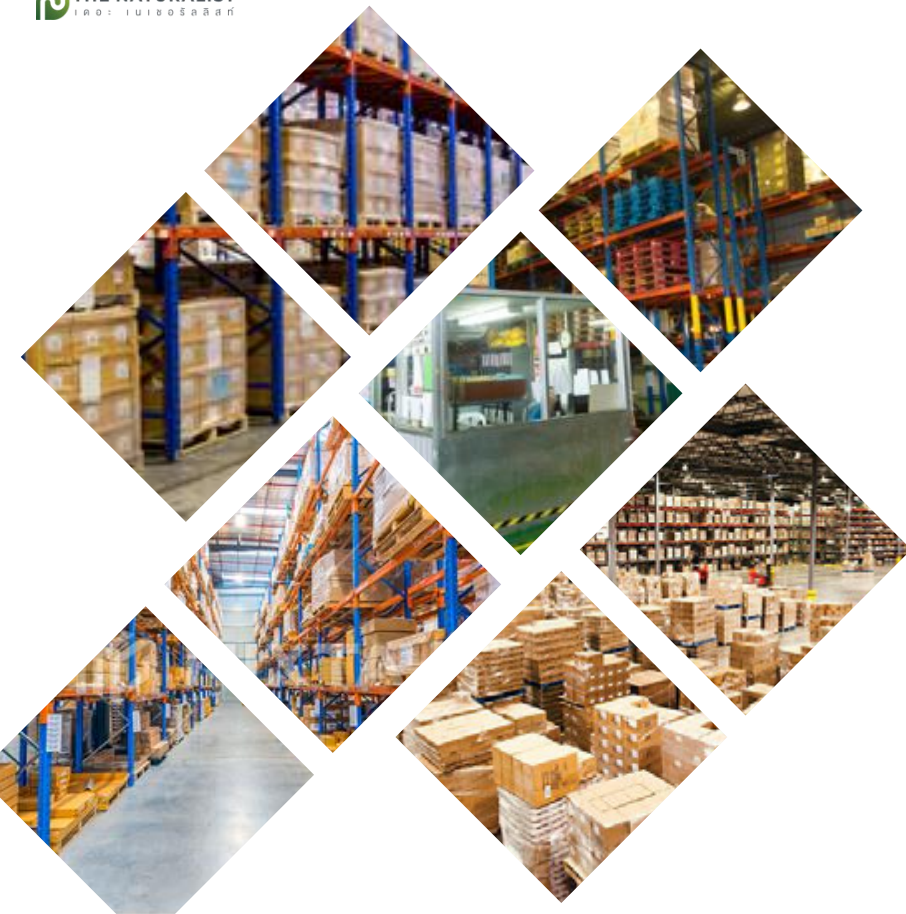

การจัดคลังสินค้า

และการจัดส่ง

บริษัทฯ ได้จัดสร้างคลังสินค้าที่ใหญ่ สามารถรองรับวัตถุดิบ ภาชนะบรรจุ และสินค้าสำเร็จรูปของลูกค้าได้อย่าง เต็มประสิทธิภาพและบริการจัดส่งสินค้าทั่วทุกทวีป



Helps our customer to deliver the product to the requested location within Thailand freely and assist overseas customers in finding the shipping agent on their behalf to ship the products to their destination.



พิกนุ Google Location Chod business Park
 ห้อง C12-C13 สีเหลืองอยู่ซ้ายมือ



| | |
|---|--|
| <p>เส้นทางที่ 1 วัภาวดี รัวสิด ชาวออกเมือง</p> <p>ถนน วัภาวดี รัวสิด มุ่งหน้าเลี้ยวเข้า ถนนแจ้งวัฒนะ: ผ่านแยกหลักสี่ ผ่านศูนย์ราชการ เลี้ยวซ้าย Makro แจ้งวัฒนะซ้ายมือ เลี้ยวซ้ายเข้าซอย แจ้งวัฒนะ-ปากเกร็ด 38 ตรงตามทาง มาประมาณ 850 เมตร จะเจอ TP Logistic อยู่ซ้ายมือ ด้านหน้าด้านซ้าย จะเป็นตึกสีขาว กุบรินทร์ อพารทเม้นท์ อยู่ด้านขวาให้เลี้ยวตรง ซอย กุบรินทร์ อพารทเม้นท์ ตรงเข้ามาสุดซอย จะเจอ โครงการ Chod business Park ห้อง C12-C13 สีเหลืองอยู่ซ้ายมือ</p> | <p>เส้นทางที่ 2 ลนทางด่วน แจ้งวัฒนะ-หลักสี่</p> <p>ชิดขวาสุดที่จะไปปากเกร็ด ไปปากเกร็ดไว้ ห้ามเลี้ยวซ้ายออกถนนใหญ่ ให้ยูเทิร์นวงกลับ ตรงมาตามทาง เอี้ยวซ้ายเจอด่านทางด่วน ให้เข้าช่องขวาสุดที่ไม่ใช้ทางด่วน ขับตรงมาตามทาง ให้เลี้ยวซ้าย แยกที่ 2 จะเจอ ตึกสีขาว กุบรินทร์ อพารทเม้นท์อยู่ซ้ายมือ ให้เลี้ยวซ้าย ตรงเข้ามาสุดซอย จะเจอ โครงการ Chod business Park ห้อง C12-C13 สีเหลืองอยู่ซ้ายมือ</p> |
|---|--|