



**Perfect แคชเมียร์**  
ตรีนาดา พาฮาลแกม กุลมาร์ค โซนทามาร์ค

มีสตาร์ดห้องอร่าม  
ดอกแอปเปิลบานสะพรั่ง

ไปทริปเดียว  
เที่ยว 3 ฤดู

แพคเกจ  
กลางหุบเขา

SPECIAL OFFER

สวนทิวลิปละลานตา

ราคาเริ่มต้น... **38,888.-**

IndiGo

7-12 เม.ย. / 9-14 เม.ย. / 10-15 เม.ย. 67  
11-16 เม.ย. / 12-17 เม.ย. / 13-18 เม.ย. 67

## ไฮไลท์ที่ เทียว แคชเมียร์มังกูเพชร แห่งอินเดีย สวิตเซอร์แลนด์แดน

- ✓ เทียวทุกไฮไลท์แคชเมียร์ เก็บครบทุกจุดที่ไม่ควรพลาด
- ✓ พักในหุบเขาพาสาลแกม "หุบเขาแกะแห่งแคชเมียร์" สถานที่ถ่ายทำภาพยนตร์อินเดียชื่อดัง
- ✓ หุบเขาเบตบหวัลเลย์ BETAAB VALLEY ชมกราเซียน้ำแข็ง
- ✓ พัก บ้านเรือ DELUXE ทะเลสาบดาล ย้อนยุคสมัยวิคตอเรีย 1 คืน
- ✓ สวนทิวลิป สวนดอกแอปเปิ้ล และ หุ่นมาสตาร์ด ที่แคชเมียร์
- ✓ ล่องเรือชิคาร่า ซอปปิ้งกลางทะเลสาบ

### รายการทัวร์

**วันที่ 1 :** กรุงเทพฯ – เดลลี (ประเทศอินเดีย) - - D

**15.00 น.** คณะพร้อมกันที่ ท่าอากาศยานสุวรรณภูมิ ชั้น 4 ประตู 7 สายการบินอินดิโก้ (Indigo) โดยเจ้าหน้าที่ของบริษัทฯ คอยให้ความสะดวกแก่ท่าน

**17.10 น.** เหนินฟ้า สู่มืองเดลลี (New Delhi) ประเทศอินเดีย (India) โดยสายการบิน Indigo เที่ยวบินที่ 6E86 \*\*หมายเหตุ\*\* ไม่มีบริการอาหารบนเครื่อง



**20.15 น.** เดินทางถึง ท่าอากาศยานนานาชาติอินทราคันธี เมืองเดลลี (New Delhi) ตามเวลาท้องถิ่นผ่านพิธีการตรวจคนเข้าเมืองและตรวจรับสัมภาระ  
⌚ เวลาที่อินเดียช้ากว่าประเทศไทย 1.30 ชั่วโมง⌚

**ค่า** บริการอาหารค่ำ ณ โรงแรม (เดลลี)

ที่พัก Avalon Court Yard Delhi หรือเทียบเท่า

**วันที่ 2 :** (บินภายในประเทศ สู่ แคว้นแคชเมียร์ ) เดลลี – ศรีนาคา – พาสาลแกม B L D

**เช้า** บริการอาหารเช้า (แบบกล่อง) จากโรงแรม จากนั้นนำท่านเดินทางสู่สนามบิน

**08.35 น.** เหนินฟ้าสู่ ศรีนาคา (Srinagar) โดยสายการบิน Indigo เที่ยวบินที่ 6E6554

**10.05 น.** ถึงสนามบิน ท่าอากาศยานศรีนาการ์ Srinagar International Airport "ท่าอากาศยานนานาชาติศรีนาการ์" หรือที่รู้จักในชื่อท่าอากาศยานนานาชาติช็อคูล-อาลัมและฐานทัพอากาศบัตแกม เป็นท่าอากาศยานนานาชาติในเมืองหลวงฤดูร้อนของจัมมูและแคชเมียร์ ซึ่งเป็นของกองทัพอากาศอินเดียและการทำอากาศยานแห่งอินเดีย ดำเนินการวงล้อมพลเรือนที่สนามบิน ถูกกำหนดให้เป็นสนามบินนานาชาติของ เมืองหลวงของรัฐแคชเมียร์ หลังตรวจตรวจรับสัมภาระแล้ว นำท่านออกเดินโดยรถตุ้มโม่

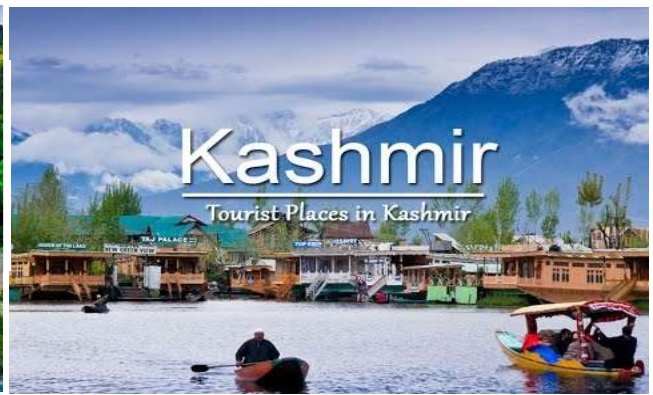

กลางวัน บริการอาหารกลางวัน ณ โรงแรม/ภัตตาคาร  
บ่าย นำท่านเดินทางสู่ หมู่บ้านพาสาลแกม (Pahalgam) ใช้เวลาเดินทาง 2-3 ชั่วโมง

ระหว่างทางแวะจอดรถ  
ถ่ายรูปกับวิวทิวทัศน์ที่  
งดงาม จนหยุดกดชัต  
เตอร์ไม่ได้เลยที่เดียวนั่ง  
รถเลียบเขาไป วิวระหว่าง  
ทางก็จะเป็นขุนเขา หุบ  
หญ้า ต้นสน นานหน่อย  
แต่วิวยอดเยี่ยมสองข้าง  
ทาง นั่งเพลินๆแป๊บเดียว  
ก็ถึง...เส้นทางที่ว่าห่าง



จากเมืองศรีนาการ์ไม่ไกล แต่ต้องใช้เวลาอันที่เดียว เพราะแม้นถนนส่วนใหญ่จะลาดยาง แต่ก็ไม่ได้กว้างขวาง มีรถสวน และฟังเสียงบีบแตรเพลินไป บางช่วงที่ผ่านหมู่บ้านน้อยใหญ่ เจอฝูงแพะ ฝูงแกะ ที่มากันเป็นขบวนยาวไป "หุบเขาแกะแห่งแคชเมียร์" สถานที่ถ่ายทำหนังสุดฮิตของอินเดีย! ในหน้าหนาว พาสาลแกมจะถูกปกคลุมไปด้วยหิมะ หญ้ายังไม่ค่อยขึ้น



อาจจะไม่ค่อยเห็นแกะ แต่ความสวยงามของที่นี่ก็ไม่ได้ลดลงไปเลย พาสาลแกมมีแม่น้ำสายย่อยๆจะบรรจบรวมกันเป็น "แม่น้ำลิดดาร์" (Liddar) เป็นแม่น้ำสายสำคัญ และยังเป็นแหล่งปลูกหญ้าฝรั่น (Saffron) ที่ใหญ่ที่สุด มีคุณภาพดีกว่าที่อื่น...เดินทางมาถึง ชมวิถีชีวิตประจำวันของชาวหุบเขาแสนเรียบง่ายและแสดงออกถึงความใกล้ชิดกับธรรมชาติตั้งจะเห็นได้จากการ

เลี้ยงแกะในทุ่งกว้างเขียวขจีที่โอบล้อมด้วยหุบเขาและชุมชนกันนั่งจิบชาในบ้าน เลี้ยงไก่และขี่ม้าอิสระให้ทุกท่านเดินชมตลาด ใหนเขา..จนถึงเวลานัดหมาย  
**บริการอาหารเย็น ณ โรงแรม**

**ที่พัก Green Height Pahalgam หรือเทียบเท่า**

**วันที่ 3: พาสาลแกม – กุลมาร์ค – ศรีนาดา** **B L D**

**07.00 น** บริการอาหารเช้า ณ โรงแรม

**08.00 น.** นำท่าน นั่งรถ จี๊ป เข้าชมหุบเขา **BEHTAB VALLEY** ที่มีชื่อเสียงขึ้นมาหลังจากที่ภาพยนตร์นำแสดงโดย **Sunny Deol** และ **Amrita Singh** เรื่อง **Betaab** ถูกถ่ายทำที่นี่ในปี **1983** และที่นี่ยังเป็นสถานที่ท่องเที่ยวยอดนิยม ยังเป็นสถานที่ตั้งแคมป์ของนักเดินทาง เนื่องจากยังทำหน้าที่เป็นค่ายฐานอีกด้วย



**09.30 น.** ออกเดินทางสู่ กุลมาร์ค (**Gulmarg**) ระหว่างทาง แวะเที่ยวสวนแอปเปิ้ลที่แคชเมียร์ ชื่นชมกับดอกแอปเปิ้ลข้างทางก่อนไป การเข้าชมสวนแอปเปิ้ล ระหว่างเส้นทางไปเมืองท่องเที่ยวทั่วโลก

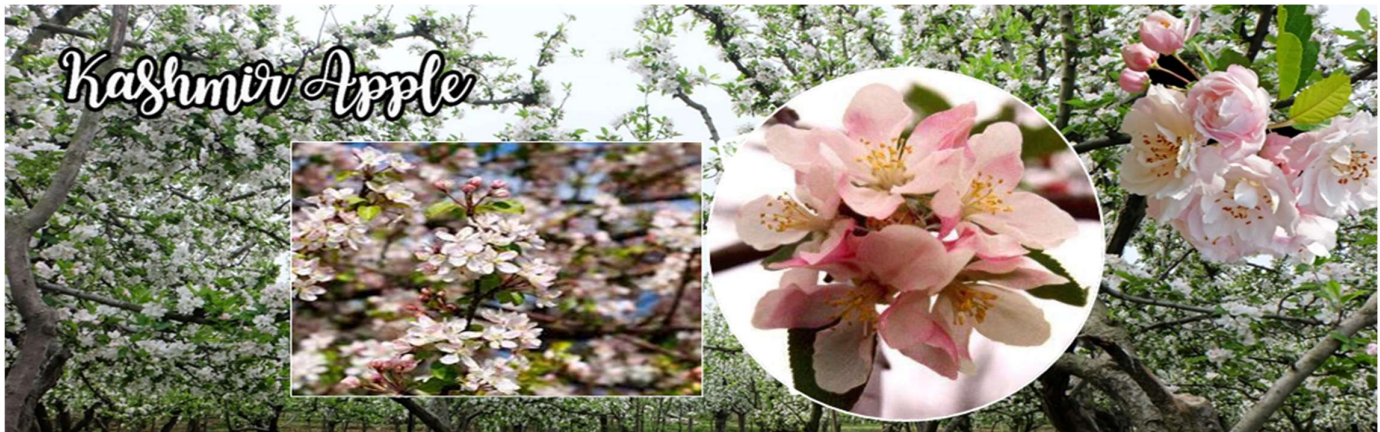

อย่างกุลมาร์ค ต่างถูกใช้เป็นสถานที่ถ่ายทำภาพยนตร์และสารคดีมาแล้วนับไม่ถ้วน ไม่ว่าจะเป็นในส่วนของอินเดียเอง หรือต่างประเทศก็ตาม แอปเปิ้ลของแคชเมียร์มีรสชาติอร่อยที่สุดในอินเดีย..แต่ฤดูนี้เรามาชมดอกกัน..ถ้าต้องทานผลต้องมาเดือนกันยายนและตุลาคมของทุกที



จากนั้น นำท่านเดินทางสู่ **กุลมาร์ค (Gulmarg)** ใช้เวลาเดินทางประมาณ 3-4 ชั่วโมง กุลมาร์ค



กลางวัน  
บ่าย

(Gulmarg) **สวิสเซอร์แลนด์เอเชีย** ที่ตั้งอยู่บนตอนเหนือของอินเดีย ถ่ายรูปมา ยังแยกไม่ออกเลย ว่าอินเดีย หรือ สวิสเซอร์แลนด์ ซึ่งสถานที่ท่องเที่ยวสุดฮิตในแคชเมียร์ ที่ได้รับความนิยมจากนักท่องเที่ยวทั่วโลกเป็นภูเขาที่สวยงามที่สุดแห่งหนึ่งใน ที่นี่เป็นทุ่งหญ้าที่เต็มไปด้วยดอกไม้ป่าตามฤดูกาลและในปัจจุบันยังเป็นสถานที่ตั้งของสนามกอล์ฟ 18 หลุมที่สูงที่สุดในโลก (3,000 เมตรจากระดับน้ำทะเล) และมีสถานที่เล่นสกีในฤดูหนาวด้วย

**บริการอาหารกลางวัน ณ กัตตาการ (กุลมาร์ค)**

นำท่านสู่ **ไฮไลท์**ของกิจกรรมที่กุลมาร์ค คือ กระเช้าลอยฟ้าหรือคอนโดลา เคเบิลคาร์นี้เป็น การร่วมทุนระหว่างรัฐบาลจัมมูและแคชเมียร์และบริษัท Pomagalski ของฝรั่งเศส กระเช้าลอยฟ้าระยะแรกแล้วเสร็จในปี 1998

นำท่านขึ้น**เคเบิลคาร์เฟส 1** ขึ้นกระเช้าคอนโดลาเป็นเคเบิลคาร์ไปเฟส1 ระหว่างทางท่านจะได้เห็นวิวของภูเขาหิมะที่สวยงาม พบเห็นหมู่บ้านยิปซี และหมู่บ้านของคนท้องถิ่น เห็นวิวทิวเขาของเทือกเขาหิมาลัย และป่าสน ...อิสระให้ท่าน ถ่ายภาพความสวยงามรอบทิศทางบนลานหิมะ ณ เฟส 1 สนุกสนานเพลิดเพลินกับการถ่ายรูปหิมะ ภูเขาหิมะกว้างสุดลูกหูลูกตา นอกจากนี้ยังมีกิจกรรมต่างๆอีกด้วย เช่น สโนว์โมบิล, สเลด, ลากเลื่อน สนุกสนานการถ่ายภาพบนยอดเขากุลมาร์คและกิจกรรมต่างแล้วอย่างเต็มที่ได้อوقاتสมควร.....นำท่านเดินทางกลับศรีนาคา

**หมายเหตุ** (ราคากิจกรรมไม่รวมในค่าทัวร์ สโนว์โมบิล ราคาประมาณ 2,000 รูปี สเลด,ลากเลื่อน,ราคาประมาณ 700-1,000 รูปี อยู่ที่เวลาเล่นกิจกรรม โปรดสอบถามรายละเอียดกับหัวหน้าทัวร์หรือไกด์ท้องถิ่นของท่านเพื่อต่อราคาให้ท่าน)

**"กระเช้าไปยังเฟส 2" Gulmarg Gondola** เป็นหนึ่งในกระเช้าลอยฟ้าที่สูงที่สุดในโลก โดยแบ่งเป็น 2 ระยะ เฟส 1 แต่ของเราเฟส 1 ก็พอเพียง เพราะจุดชมวิวเฟสที่ 2 นั้น ความสูง 4 114.8 เมตรจากระดับน้ำทะเล และหากต้องการต่อแจ้งล่วงหน้าเพื่อ จองตั๋วออนไลน์เพื่อหลีกเลี่ยงการหลอกลวง (จ่ายเพิ่มประมาณ 1500-2000 รูปี) เฟสที่ 2 จะสามารถขึ้นได้ ทั้งนี้ทั้งนั้นขึ้นอยู่กับ



สภาพอากาศ และความปลอดภัยเป็นสิ่งสำคัญ และเหมาะสำหรับท่านที่มีสุขภาพแข็งแรง เพราะจะมีสภาพอากาศที่เบาบางกว่าปกติ หากฟ้าเปิดสามารถมองเห็นยอดเขา K2 ที่สูงเป็นอันดับสองรองจากยอดเขาเอเวอเรสต์

**ค่า บริการอาหารเย็น ณ บ้านเรือ**

**"วิมานบนดินแห่งแคชเมียร์"** ความใฝ่ฝันของนักท่องเที่ยว เกิดขึ้นในยุค "ควีนส์วิคตอเรีย" ซึ่งอังกฤษได้เข้ามาล่าอาณานิคม แต่มหาราชาโมกุล ได้ตั้งกฎเข้มงวดว่า ...แม้อังกฤษจะมีอำนาจเหนืออย่างไรก็ไม่อาจให้ใช้สิทธิถือครองที่ดินที่นี่ได้...!!! นักล่าอาณานิคม จึงเล็งโดยนำไม้สนซีดาร์ สร้างเป็นเรือ มีเอกลักษณ์ทางสถาปัตยกรรมตามแบบของอังกฤษ แกะสลักลวดลายสวยงาม พร้อมเครื่องอำนวยความสะดวกต่างๆ หลังอินเดียถูกปลดปล่อยให้เป็นเอกราช บ้านเรือนเหล่านี้จึงตกเป็นของรัฐ ถูกปล่อยให้ทรุดโทรมไปตามกาลเวลา ต่อมาได้ตกเป็นของเอกชน จึงปรับเป็นที่พักรองรับนักท่องเที่ยว กลายเป็นสถานที่ได้รับความนิยมจนถึงปัจจุบัน

**ที่พัก Deluxe House Boats (Srinagar) หรือเทียบเท่า**

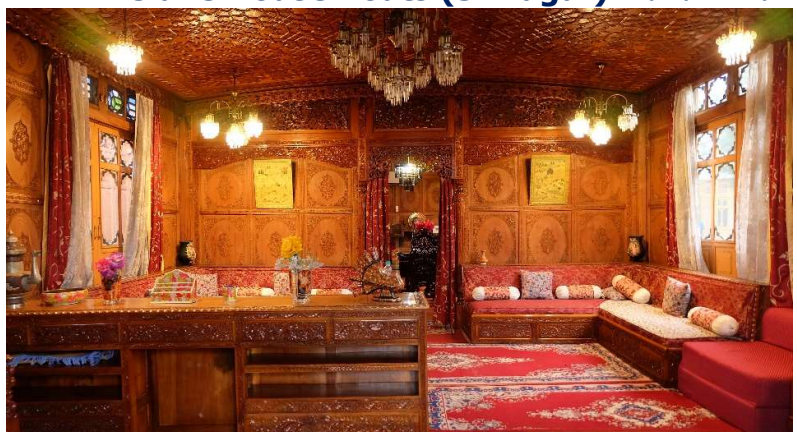
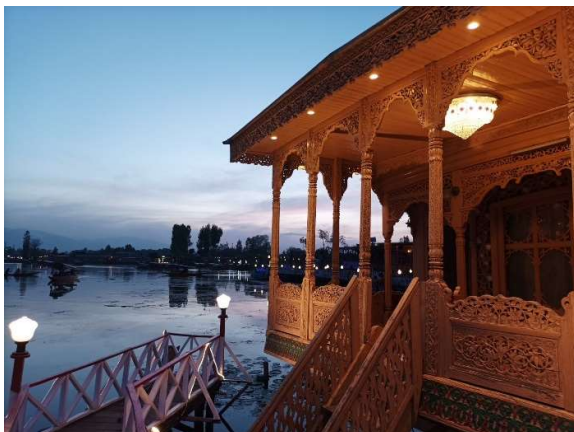

07.00 น. บริการอาหารเช้า ณ บ้านเรือ

08.00 น. นำท่าน **ล่องเรือชิคารา (เรือพายแบบแคชเมียร์)** ใช้เวลาในการล่องเรือประมาณชิวา .ชม 1 )ราShikaraเรือพายโบราณ เป็นพาหนะสำหรับท่ามาหากินของชาวแคชเมียร์ที่มีบ้านเรือนอยู่ริมน้ำที่ (ให้ท่านชมความงดงาม...สำคัญใบพายเป็นรูปหัวใจทะเลสาบทะเลสาบได้รับการขนานนามว่า "อัญมณีแห่งศรีนาคา" หรือ "เพชรยอดมงกุฎของแคชเมียร์" เพราะเป็นทะเลสาบที่มีความ



สวยงาม เต็มไปด้วยความมีชีวิตชีวาของ ชาวแคชเมียร์..ท่านจะเพลิดเพลินกับการเลือกซื้อสินค้า

พื้นเมืองของชาวแคชเมียร์ที่น่าชมมาขายกันถึง กลางทะเลสาบ! เช่น ผ้าพชมีนา, เปเปอ์ มาเช่, เครื่องประดับและเครื่องเงินต่างๆมากมาย

ล่องเรือชม ตลาดน้ำ และ แวะชม โรงงานทำ เปเปอ์มาเช่ (Kashmiri papier-mâché) ซึ่งเป็นงาน หัตถกรรมของแคชเมียร์ที่น่าโดยนักบุญชาวมุสลิม Mir Sayyid Ali Hamadani จากเปอร์เซียในศตวรรษที่ 14 สู่ ยุคกลางของอินเดีย ทำจากเยื่อกระดาษเป็นหลักและ เป็นสิ่งประดิษฐ์ที่มีสีสันและตกแต่งอย่างหรูหรา โดยทั่วไปจะอยู่ในรูปของแจกัน ชาม หรือถ้วย กล้อง ภาต ฐานโคมไฟ และวัตถุขนาดเล็กอื่นๆ อีกมากมาย



09.30 น.

นำท่านเข้าชม "สวนทิวลิปอนุสรณ์สถานอินทิราคานธี" **Indira Gandhi Memorial Tulip Garden** เมืองศรีนคร แคชเมียร์ สวนทิวลิปนี้ที่ได้รับการขนานนามว่าเป็นสวนทิวลิปที่ใหญ่ที่สุดในเอเชีย สวนทิวลิปในเมืองศรีนาคาร์คือ เดือนเมษายน ซึ่งเป็นช่วงที่ดอกทิวลิปบานเต็มที่และมีการจัดเทศกาลดอกทิวลิปประจำปี เป็นหนึ่งในสถานที่ที่ต้องไปเยี่ยมชมในศรีนาคาร์ ซึ่งตั้งอยู่บริเวณเชิงเขาชาบารวัน สวนเจ็ดชั้นขึ้นชื่อจากดอกทิวลิป 48 สายพันธุ์ ดอกทิวลิปเบ่งบาน สารพัดสี สารพัดพันธุ์ บานชอุ่ม ..สวนแห่งนี้เป็นที่อยู่อาศัยของดอกไม้บานพันธุ์ นอกเหนือจากทิวลิป เช่น แดฟโฟดิล กุหลาบ ราชันคูลี มัสคาเรีย ไอริส ฯลฯ เมษายนเป็นเวลาที่ดีที่สุดในการเยี่ยมชมหากคุณชอบชมดอกไม้หลากสีสันทั่วเมือง..อิสระให้ท่านเก็บภาพเป็นที่ระลึกจนถึงเวลานัดหมาย



**เวลาที่ดีที่สุดในการเยี่ยมชม: ดอกทิวลิป จะเริ่มบานตั้งแต่ปลายเดือนมีนาคมและบานจนถึงประมาณ กลางเดือนเมษายน ของทุกปี เป็นผลงานชั้นยอดของเมืองศรีนาคาที่รังสรรค์...**

**กลางวัน บริการอาหารกลางวัน ณ กัตตาคาร ( ศรีนาคา)**



**บ่าย** นำท่าน ชม ชาลีมาร์บาฆ (Shalimar Bagh Mughal Garden) เป็นสวนโมกุลในศรีนคร ชัมมูและกัคมีร์ ประเทศอินเดีย เชื่อมต่อกับทะเลสาบดัล สร้างขึ้นโดยจักรพรรดิชะฮันคีร์แห่งจักรวรรดิโมกุล ให้กับพระมเหสี นูร์ ชะฮันในปี 1619 สวนนี้ถือเป็นจุดสูงสุดของวิทยาพืชสวนของโมกุล ปัจจุบันเป็นสวนสาธารณะและถือเป็น "มงกุฎแห่งโมกุล" อิสระเก็บภาพเป็นที่ระลึก หรือ ให้ท่านช้อปปิ้ง สินค้าพื้นเมือง บริเวณตลาดด้านหน้าสวน

**จากนั้น** พาท่านแวะไปชมคาเฟ่ชาของชาวแคชเมียร์ "Chai Jaai Tea Room" เป็นห้องน้ำชาที่ทันสมัยที่สุดในศรีนาคา ห้องน้ำชาใจใจ มีเสน่ห์ของห้องน้ำชาแบบอังกฤษ ผสมผสานกับการต้อนรับแบบธรรมชาติที่แคชเมียร์ มีสองชั้นซึ่งมองเห็นทิวทัศน์ที่สวยงามของแม่น้ำเจลม การตกแต่งภายในนั้นอบอุ่นและเป็นกันเอง Chai Jaai มีความหมายว่า 'โรงน้ำชา' ในแคชเมียร์ สไตล์โคโลเนียลบน The Bund อันหรรษา (อาหารและเครื่องดื่มต่างๆไม่รวมในราคาทัวร์)





จากนั้น นำท่านช้อปปิ้งห้างสรรพสินค้า Trends ที่เปิดใหม่ในเมืองศรีนาคา เลือกซื้อเสื้อผ้า ต่างๆ มากมาย จนถึงเวลานัดหมาย  
 ค่า บริการอาหารค่ำ ณ โรงแรม



ที่พัก Down Town Hotel Srinagar ระดับ 4 ดาว หรือเทียบเท่า

วันที่ 5 : ศรีนาคา - โซนามาร์ค - ศรีนาคา

B L D

07.00 น. บริการอาหารเช้า ณ บ้านเรือ

08.00 น. นำท่านเดินทางสู่ โซนามาร์ค (Sonamarg) ใช้เวลาประมาณ 3 ชั่วโมง โซนามาร์ค "ทุ่ง



ทองคำแห่งแคชเมียร์" ห่างจากศรีนาคาร์ไปทางตะวันตก 80 กม. มีความสำคัญทางประวัติศาสตร์เป็นประตูโบราณเส้นทางสายไหมเชื่อมต่อจัมมูและแคชเมียร์กับทิเบต ทุ่งทองคำ อ้อมกอดหิมาลัย ประเทศอินเดีย เทือกเขาหิมาลัยสะท้อนแสงแดดเป็นประกายสีทองธารน้ำแข็งสีขาวปกคลุมไหล่เขา แหล่งท่องเที่ยวแคชเมียร์ที่มีวิวทิวทัศน์ที่สวยงาม

กลางวัน บริการอาหารกลางวัน ณ โรงแรม

13.00 น. อีสระให้ท่าน สัมผัสธรรมชาติ อากาศหนาว ชมวิวภูเขาที่ปกคลุมด้วยหิมะและสองฟากฝั่งถนนที่เต็มไปด้วยธารน้ำแข็ง โปรแกรมแนะนำ ...ท่านที่หลงใหลในธรรมชาติ สามารถขี่ม้าชมความงามของภูเขาเขี้ยวอย่างใกล้ชิดมากขึ้น หรือ สนุกการนั่งม้าขี่มา ราคาเริ่มต้น 600-800 รูปี (ไม่รวมในค่าทัวร์ โปรดสอบถามรายละเอียดจากหัวหน้าทัวร์)

**หมายเหตุ:** การขี่ม้าราคาอยู่เวลาที่ท่านต้องการ 30 นาที/1 ชม และมีเจ้าของม้าคอยดูแลตลอดการขี่ม้า(ค่าขี่ม้าประมาณ 1000-1500 รูปี ไม่รวมในราคาทัวร์/ค่าเลือน ประมาณ 500 -600 รูปี กรุณาสอบถามที่หัวหน้าทัวร์ หรือ ไกด์ท้องถิ่นของท่านเพื่ออำนวยความสะดวกแก่ท่าน



14.00 น. สมควรแก่เวลานำท่านเดินทางกลับสู่ เมืองศีร์นาคาใช้เวลาประมาณ 3 ชั่วโมง เดินทางสู่สนามบินเพื่อเดินทางสู่เมืองนิวเดลี

**19.05 น. เหนินฟ้าสู่ เมืองนิวเดลี โดยสายการบิน INDIGO เที่ยวบินที่ 6E6031**

20.32 น. ถึงสนามบินภายในประเทศ เมืองนิวเดลี (New Delhi) เดลี หลังตรวจรับกระเป๋าสัมภาระแล้ว นำท่านเดินทางสู่ที่พัก

**19.00 น. บริการอาหารเย็น ณ ภัตตาคารจีน**  
**ที่พัก Radisson Blu Dwarka Delhi หรือเทียบเท่า**

**วันที่ 6 : เดลี - กรุงเทพ** **B - -**

**06.00 น. บริการอาหารเช้า ณ โรงแรม...**

**07.00 น. นำท่านเดินทางสู่ ท่าอากาศยานนานาชาติอินทิราคานธีร์ เมืองเดลี (New Delhi) ท้องถิ่น**  
**ผ่านพิธีการต่างๆ เพื่อเดินทางกลับกรุงเทพฯ**

**10.20 น. ออกเดินทางสู่ กรุงเทพฯ ฯ โดยสายการบิน INDIGO เที่ยวบินที่ 6E1053**

**16.10 น. เดินทางถึง...ท่าอากาศยานสุวรรณภูมิ โดยสวัสดิภาพ**

\*\*\*\*\*

**หมายเหตุ :**

1.เวลาที่ปรากฏในโปรแกรมกับการปฏิบัติจริงอาจแตกต่างกันเล็กน้อย ขอให้ท่านรับทราบค่าแนะนำการเปลี่ยนแปลงการนัดหมายเวลาในการทำกิจกรรมอีกครั้งจากหัวหน้าทัวร์

**อัตราค่าบริการ โปรแกรม Forever Kashmir แคชเมียร์ 6 วัน 5 คืน)**

**ตั๋วเครื่องบินออกแล้วไม่สามารถ REFUND ได้ ทุกกรณีตามเงื่อนไขของสายการบินเป็นผู้อำหนด**

กำหนดวันเดินทาง	อัตราค่าบริการหมายเหตุ: ผู้ใหญ่ (12 ปี ขึ้นไป) เดินทางตั้งแต่ 20 ท่านขึ้นไป	
	ผู้ใหญ่พัก 2 ท่าน (พักห้องละ 2-3 ท่าน)	พักเดี่ยวเพิ่ม
7-12 เมษายน 2567 9-14 เมษายน 2567	<b>38,888.-</b>	<b>6,500</b>
10-15 เมษายน 2567 11-16 เมษายน 2567 12-17 เมษายน 2567 13-18 เมษายน 2567	<b>39,900.-</b>	<b>6,500</b>

**อินเดียยื่นวีซ่าแบบออนไลน์ ไม่ต้องขอวีซ่า**



ราคานี้\*ผู้ใหญ่ (12 ปี ขึ้นไป) เนื่องจากเป็นราคาตัวกรุ๊ป ไม่มีราคาสำหรับเด็ก ..บริษัทฯ ขอสงวนสิทธิ์กรุ๊ปออกเดินทางตั้งแต่ 20 ท่านขึ้นไป / หรือปรับเปลี่ยนราคาหรือตามที่ได้ตกลงกับทางบริษัทฯ

**สายการบินอินดิโก้ Idigo เป็น low cost Airline หากผู้โดยสารต้องการยืนยันการจองกรุณาชำระค่าโดยสารทั้งหมด (แบบเต็มจำนวน) ภายใน 3 วัน นับจากวันที่ทำการตกลงจองกับทางเจ้าหน้าที่ (กรณีที่จ่ายมัดจำมาแล้ว) บริษัทจะออกตั๋วโดยสารทั้งหมด 10 วันก่อนการเดินทาง หากท่านชำระเงินมัดจำแล้วคือการยืนยันที่นั่งของท่าน โปรดอ่านเงื่อนไขให้เข้าใจก่อนชำระเงิน...ขอบคุณค่ะ/ครับ**

**การชำระเงิน**

**งวดที่ 1 : สำรองที่นั่งจ่าย 20,000 บาท / หลังมีการยืนยันกรุ๊ปเดินทางแน่นอนหรือตาม เจ้าหน้าที่กำหนด พร้อมส่งสำเนาหนังสือเดินทางให้เจ้าหน้าที่**

**งวดที่ 2 : ชำระส่วนที่เหลือ 30 วันล่วงหน้าก่อนออกเดินทางหรือตามเจ้าหน้าที่กำหนด**

## เอกสารในการยื่นวีซ่าท่องเที่ยวอินเดียแบบ **ออนไลน์ไม่ต้องมาแสดงตัว**

- รูปถ่ายสี (ถ่ายมาไม่เกิน 3 เดือน ขนาด 2x2 นิ้ว) 1 รูป พื้นหลังสีขาว ไม่สวมแว่นตาหรือเครื่องประดับ, ไม่ใส่ชุดข้าราชการหรือเครื่องแบบใดๆ (เหมือนถ่ายที่ร้านแต่สามารถถ่ายรูปเองได้โดยไม่เป็นรูปเซลฟี่)
- สำเนาหนังสือเดินทางมีอายุมากกว่า 6 เดือน
- สำเนาบัตรประชาชน 1 ชุด
- สำเนาทะเบียนบ้าน 1 ชุด
- ถ้าเป็นเด็กอายุต่ำกว่า 15 ปี ใช้สำเนาสูติบัตรและบัตรประชาชน
- สำเนานำวีซ่าที่เคยเดินทางไปประเทศอินเดีย 1 ชุด (หากมี)

**หมายเหตุ:เอกสารต่างๆ การประกอบการยื่นวีซ่าท่านสามารถสแกน ส่งให้ทางไลน์ของเจ้าหน้าที่หน้าตู้ดูแลท่าน**

### อัตราค่าใช้จ่ายรวม

- ตัวเครื่องบินไป-กลับ ระหว่างประเทศชั้นประหยัดสายการบิน ตามระบุในรายการ
- ค่าตัวภายในประเทศชั้นประหยัดสายการบิน ตามระบุในรายการ
- ค่าภาษีสนามบินทุกแห่งและค่าประกันภัยสายการบิน ตามระบุในรายการ
- **ค่าธรรมเนียมวีซ่าสำหรับหนังสือเดินทางไทย ยื่นแบบออนไลน์เท่านั้น (ไม่ต้องโชว์ตัว)**
- ค่าที่พักบนเรือ (Houseboat) ที่ศรีนครินทร์ระดับดีลักซ์ (พักห้องละ 2 ท่าน) ตามระบุในรายการ
- ค่าที่พักโรงแรมตามระบุในรายการ ตามระบุในรายการ
- รถโค้ชปรับอากาศรับ-ส่งสนามบินระหว่างอาคารภายในประเทศและต่างประเทศ, และรถTempo ปรับอากาศในแคชเมียร์ตามระบุในรายการ
- ค่าอาหารทุกมื้อตามระบุ/ค่าธรรมเนียมเข้าชมสถานที่ต่างๆ/เคเบิลคาร์เฟส 1
- ค่าประกันภัยการเดินทางอุบัติเหตุวงเงิน 1,000,000 บาท และ ค่ารักษาพยาบาลในต่างประเทศวงเงิน 1,000,000 บาท ค่ารักษาพยาบาลต่อเนื่องในประเทศไทย 50,000 บาท (คุ้มครองผู้เอาประกันภัย อายุระหว่าง 6-75 ปี ในกรณีที่ผู้เอาประกันภัยอายุต่ำกว่า 6 ปี หรือ ระหว่าง 76 ปีขึ้นไปจะมีเบี้ยประกันคุ้มครอง 50 % ของจำนวนเงินเอาประกันภัย ทั้งนี้ขึ้นอยู่กับเงื่อนไขของกรมธรรม์ / ผู้เอาประกันภัยอายุสูงกว่า 85 ปี ทางบริษัทฯ ขอสงวนสิทธิ์ในการคุ้มครอง) ครอบคลุมการติดโควิดและการรักษาในต่างประเทศ(ต้องมีใบเสร็จโรงพยาบาลเท่านั้น)และหลังจากกลับจากต่างประเทศต่อเนื่องอีก 7 วัน วงเงินคุ้มครองอาหารเป็นพืช (โดยแพทย์จะต้องระบุในใบรับรองแพทย์ว่า อาหารเป็นพืชเท่านั้น) แต่ทั้งนี้ยอมอยู่ในข้อจำกัดที่มีการตกลงไว้กับบริษัทประกันชีวิต

### อัตราค่าใช้จ่ายไม่รวม

- ค่าจัดทำหนังสือเดินทาง (PASSPORT) และค่าทำใบอนุญาตที่กลับเข้าประเทศของคนต่างชาติหรือคนต่างด้าว
- ค่าใช้จ่ายอื่นๆนอกเหนือจากที่ระบุไว้ในรายการและค่าใช้จ่ายส่วนตัวต่างๆ เช่น ค่าโทรศัพท์ ค่าช้อปปิ้ง ฯลฯ
- ค่าธรรมเนียมน้ำมันของสายการบิน (ถ้ามี)
- ค่าวีซ่าที่มีค่าธรรมเนียมแพงกว่าหนังสือเดินทางไทย
- ค่าภาษีหัก ณ ที่จ่าย 3% ภาษีมูลค่าเพิ่ม 7% (กรณีออกใบกำกับภาษี)
- ค่าธรรมเนียมการชำระเงินด้วยบัตรเครดิต VISA 3%
- ค่าน้ำหนักเกินพิกัดตามสายการบินกำหนด 20 กิโลกรัม หรือเงินที่สายการบินกำหนด
- ค่ากิจกรรมที่นอกเหนือรายการระบุ อาทิ ซิม่า/สโนว์โมบิล นอกเหนือรายการระบุในรายการ
- ค่าทิปไกด์ท้องถิ่น,พนักงานขับรถ **50 USD ต่อท่าน /ตลอดทริป**
- **ค่าทิปหัวหน้าทัวร์ไทย ทิปหัวหน้าทัวร์แล้วแต่ความพึงพอใจในบริการของท่าน**
- ค่าบริการยกกระเป๋าในโรงแรมและสนามบิน ซึ่งท่านจะต้องดูแลกระเป๋าและทรัพย์สินด้วยตัวท่านเอง

**การให้ทิปตามธรรมเนียมทางบริษัทฯมิได้มีผลประโยชน์ใดๆทั้งสิ้นขึ้นอยู่กับพิจารณาของท่านเพื่อเป็นกำลังใจให้กับไกด์ และคนขับรถ**

### ข้อแนะนำและแจ้งเพื่อทราบ

- ❖ สำหรับห้องพัก 3 เตียงกรุณาแจ้งล่วงหน้าเพื่อตรวจสอบกับทางโรงแรม มีบริการเฉพาะบางโรงแรมเท่านั้น กรณีเดินทางเป็นผู้ใหญ่ 3 ท่าน แนะนำให้เปิดห้องพัก 2 ห้องเพื่อสะดวกกับท่านมากกว่า
- ❖ กรณีเดินทางเป็นตุ๊กตาหรือตัวหมุ่คณะ หากออกตัวแล้วไม่สามารถขอเงินคืนได้และไม่สามารถเปลี่ยนวันเดินทางได้

- ❖ กระเป๋าเดินทางเพื่อโหลดเส้นทาง กรุงเทพ/เดลี/ศรีนาคา-เดลี/กรุงเทพฯ ท่านละ 1 ใบ น้ำหนักไม่เกิน 20 กก. กระเป๋าถือขึ้นเครื่องได้ 7 กก

#### กรณียกเลิก

- หากมีการชำระมัดจำทัวร์แล้ว ต้องการยกเลิก ไม่ว่าจะกรณีใดๆก็ตาม ชำระค่าบริการ ท่านละ 2,บาท 000
- ยกเลิกเดินทาง 30 วันล่วงหน้าก่อนการเดินทางหักค่าใช้จ่ายที่เกิดขึ้นจริง ตามกฎหมาย (ฉบับพิเศษ)ราชาภิเษก(ถ้ามี) ค่าดำเนินการ,วีซ่า,เช่น มัดจำตัวเครื่องบิน(นุเบกษา,ค่าโรงแรมหรืออื่นๆ โดยจะมีรายละเอียด,ค่าตัวรถไฟ,หมายเห) แสดงให้แก่ลูกค้าได้รับทราบดู: ช่วง Peak season สายการบินให้มัดจำล่วงหน้า 2-เดือนก่อนออก 3 (เดินทาง)
- แจ้งยกเลิกเดินทาง 15-50 วัน ก่อนการเดินทาง หัก 29% ของราคาทัวร์
- แจ้งยกเลิกเดินทาง 0- 100 วัน ก่อนการเดินทาง หัก 14% ของราคาทัวร์

#### ยกเลิกช่วงเทศกาล

- กรณียกเลิกช่วง สงกรานต์ ปีใหม่-หากมีการชำระมัดจำทัวร์แล้ว ยกเลิกไม่ว่ากรณีใดๆ ก็ตาม หักค่าบริการ ท่านละ 2,บาท 000 และค่าใช้จ่ายที่เกิดขึ้นจริง เช่น มัดจำตัวเครื่องบิน(ถ้ามี) ค่าดำเนินการ,วีซ่า,,ค่าโรงแรมหรือ,ค่าตัวรถไฟ,อื่นๆ โดยจะมีรายละเอียดแสดงให้แก่ลูกค้าได้รับทราบ ตามกฎหมาย (ฉบับพิเศษ)ราชาภิเษก(ฉบับพิเศษ)
- กรณีช่วง Peak season วันหยุดยาว เช่น สงกรานต์ ปีใหม่ สายการบินให้มัดจำล่วงหน้า 2-เดือนก่อนออกเดินทาง 3
- กรณียกเลิกช่วง สงกรานต์-ปีใหม่ ระยะเวลา 0 - 30 วัน ชำระ 100% ของราคาทัวร์

#### แจ้งเพื่อทราบ

- ❖ กรณีเดินทางโดยลูกค้าจัดการตัวเครื่องบินเอง (Land Only) \*ในกรณีลูกค้าดำเนินการเรื่องตัวเครื่องบินเองและมาเที่ยวร่วมกับคณะ (Join Tour) ลูกค้าต้องดำเนินการมาพบคณะทัวร์ด้วยตัวเอง และต้องรับผิดชอบค่าใช้จ่ายในการมาพบคณะใหญ่ด้วยตัวเอง รวมถึงหากกรณีเที่ยวบินของคณะใหญ่เกิดความล่าช้าหรือยกเลิก เที่ยวบินอันด้วยสาเหตุใดๆก็ตาม

#### เงื่อนไขการเดินทาง

- 1) บริษัทขอสงวนสิทธิ์ที่จะเลื่อนการเดินทางในกรณีที่ผู้ร่วมคณะไม่ถึง 20 ท่าน หรือตามที่บริษัทฯ กำหนด
- 2) รายการนี้เป็นเพียงข้อเสนอที่ควรได้รับการยืนยันจากบริษัทฯ อีกครั้งหนึ่ง หลังจากได้สำรองที่นั่งบนเครื่อง และโรงแรมที่พักในต่างประเทศเป็นที่เรียบร้อย แต่อย่างไรก็ตามรายการนี้อาจเปลี่ยนแปลงได้ตามความเหมาะสม
- 3) หากท่านไม่สามารถไปเที่ยวในสถานที่ที่ระบุในโปรแกรมได้ อันเนื่องมาจากธรรมชาติ ความล่าช้า และความผิดพลาดจากทางสายการบิน จะไม่มีการคืนเงินใดๆทั้งสิ้น แต่ทั้งนี้ทางบริษัทฯจะจัดหารายการเที่ยวสถานที่อื่นมา ให้ โดยขอสงวนสิทธิ์การจัดหาโดยไม่ง้อให้ทราบล่วงหน้า
- 4) บริษัทฯ ไม่รับผิดชอบค่าเสียหายในเหตุการณ์ที่เกิดจากสายการบิน ภัยธรรมชาติ และอื่นๆที่อยู่นอกเหนือการควบคุมของทางบริษัทฯหรือค่าใช้จ่ายเพิ่มเติมที่เกิดขึ้นทางตรงหรือทางอ้อม เช่น การเจ็บป่วย, การถูกทำร้าย, การสูญหาย, ความล่าช้า หรือจากอุบัติเหตุต่างๆ
- 5) หากท่านยกเลิกก่อนรายการท่องเที่ยวจะสิ้นสุดลง ทางบริษัทฯ จะถือว่าท่านสละสิทธิ์และจะไม่รับผิดชอบค่าบริการที่ท่านได้ชำระไว้แล้วไม่ว่ากรณีใดๆ ทั้งสิ้น
- 6) บริษัทฯ จะไม่รับผิดชอบต่อการห้ามออกนอกประเทศ หรือ ห้ามเข้าประเทศ อันเนื่องมาจากมีสิ่งผิดกฎหมาย หรือเอกสารเดินทางไม่ถูกต้อง หรือ การถูกปฏิเสธในกรณีอื่นๆ
- 7) ราคานี้คิดตามราคาตัวเครื่องบินในปัจจุบัน หากราคาตัวเครื่องบินปรับสูงขึ้น บริษัทฯ ขอสงวนสิทธิ์ที่จะปรับราคาตัวเครื่องบินตามสถานการณ์ดังกล่าว
- 8) กรณีเกิดความผิดพลาดจากตัวแทน หรือ หน่วยงานที่เกี่ยวข้อง จนมีการยกเลิก ล่าช้า เปลี่ยนแปลง การบริการจากสายการบินบริษัทฯขนส่ง หรือ หน่วยงานที่ให้บริการ บริษัทฯจะดำเนินการโดยสุดความสามารถที่จะจัดบริการทัวร์อื่นทดแทนให้ แต่จะไม่คืนเงินให้สำหรับค่าบริการนั้นๆ
- 9) มัคคุเทศก์ พนักงาน และตัวแทนของบริษัทฯ ไม่มีสิทธิ์ในการให้คำสัญญาใดๆ ทั้งสิ้นแทนบริษัทฯ นอกจากมีเอกสารลงนามโดยผู้มีอำนาจของบริษัทฯ กำกับเท่านั้น
- 10) เมื่อท่านออกเดินทางไปกับคณะแล้ว ท่านงดการใช้บริการรายการใดรายการหนึ่ง หรือไม่เดินทางพร้อมคณะถือว่าท่านสละสิทธิ์ ท่านไม่อาจเรียกร้องค่าบริการ และเงินมัดจำคืน ไม่ว่ากรณีใดๆ ทั้งสิ้น
- 11) ในกรณีที่ลูกค้าต้องออกตัวโดยสารภายในประเทศ กรุณาติดต่อเจ้าหน้าที่ของบริษัทฯ ก่อนทุกครั้ง มิเช่นนั้นทางบริษัทฯ จะไม่รับผิดชอบค่าใช้จ่ายใดๆ ทั้งสิ้น
- 12) กรณีผู้เดินทางไม่สามารถเข้า-ออกเมืองได้ เนื่องจากเอกสารปลอมหรือการห้ามของเจ้าหน้าที่ไม่ว่าเหตุผลใดๆ ก็ตามทางบริษัทฯขอสงวนสิทธิ์ในการ ไม่คืนค่าทัวร์ทั้งหมด
- 13) ทางบริษัทฯขอสงวนสิทธิ์ราคานี้เฉพาะนักท่องเที่ยวชาวไทยและท่องเที่ยวเป็นหมู่คณะแบบ Join Tour เท่านั้น กรณีต้องการตัดกรุ๊ปเหมาโปรดสอบถามทางบริษัทอีกครั้ง หากเป็นนักท่องเที่ยวต่างชาติ หรือ พระสงฆ์ โปรดสอบถามทางบริษัทฯ
- 14) กรณีการยกเลิกการจองทัวร์ หลังจากยืนยันวีซ่าเรียบร้อยแล้วบริษัทฯขอสงวนสิทธิ์ในการนำพาสปอร์ตไปยกเลิกวีซ่าในทุกกรณี ไม่ว่าค่าใช้จ่ายในการยืนยันวีซ่าจะรวมหรือแยกจากรายการทัวร์ก็ตาม

โรงแรม ที่พัก และอาหารการกิน ที่เราจัดในเส้นทางท่องเที่ยว Forever แคชเมียร์ โรงแรมระดับมาตรฐาน 3-4-5 ดาว ของ อินเดียและ บ้านเรืออาจประมาณ 2-3 ดาว อาจไม่หรูหรา แต่ก็เป็นที่พักที่มีความปลอดภัย สะอาด และมีสิ่งอำนวยความสะดวกระดับหนึ่ง มี Wi-Fi free ให้ใช้ อาหารส่วนใหญ่ มีไก่เป็นหลัก อาหาร 99 % เป็นอาหารอิสลาม อาหารทำง่ายเนื่องจากไม่มีเครื่องเทศแรง เราสามารถขอไปใช้ครัวเขาทำอาหารไทยได้คะ

**บริษัทฯ ถือว่าท่านได้อ่านและยอมรับเงื่อนไขต่างๆในโปรแกรมทัวร์ดี แล้วจึงชำระเงินมัดจำ กับเจ้าหน้าที่ฝ่ายขายของเรา ..ขอบพระคุณที่ไว้วางใจ**