

เกาะสมุย 3 วัน 2 คืน ดำน้ำชมปะการัง PG

เกาะเต่า – เกาะนางยวน – มหัศจรรย์อ่าวไทย

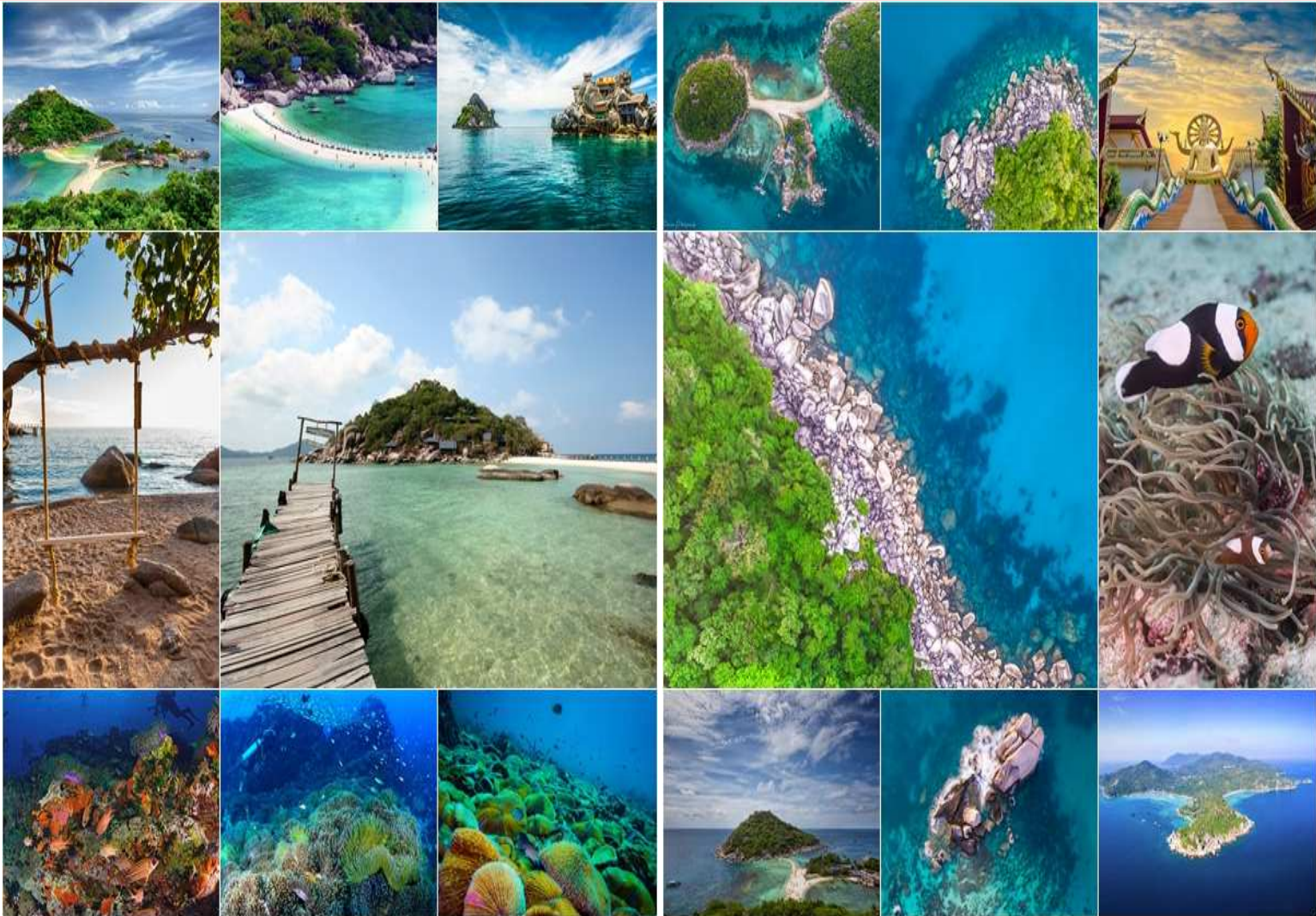

amazing
ไทยแท้ | 
#เที่ยวเก่งๆแบบไทยๆ

เดินทาง โดยสายการบินบางกอก แอร์เวย์

กำหนดการเดินทาง

เดือนสิงหาคม	21-23 // 28-30
เดือนกันยายน	04-06 // 11-13 // 18-20 // 25-27
เดือนตุลาคม	02-04 // 09-11 // 10-12 // 11-13 // 23-25 // 30ต.ค.-01พ.ย.
เดือนพฤศจิกายน	06-08 // 13-15 // 20-22 // 27-29
เดือนธันวาคม	04-06 // 05-07 // 10-12 // 11-13 // 18-20 // 25-27

วันแรกของการเดินทาง(1) กรุงเทพฯ – เกาะสมุย – ไขว้ลิง – ศาลเทพกวนอู – น้ำตกหน้าเมือง

06.30 น. สมาชิกทุกท่านพร้อมกัน ณ ท่าอากาศยานสุวรรณภูมิ อาคารผู้โดยสารขาออกระหว่างประเทศชั้น 4 เคาร์เตอร์สายการบินบางกอก แอร์เวย์ (เคาเตอร์ F) พร้อมเจ้าหน้าที่คอยดูแลเช็คสัมภาระและบัตรที่นั่งบนเครื่อง

08.30 น. ออกเดินทางสู่หมู่เกาะสมุย โดยสายการบินบางกอก แอร์เวย์ เที่ยวบินที่ PG 119

09.35 น. เดินทางถึงสนามบินหมู่เกาะสมุย นำท่านเดินทางถึงเกาะสมุย เกาะท่องเที่ยวยอดนิยมของประเทศไทย นำ

ท่านชม “ไขว้ลิง” ณ ศูนย์ฝึกลิง ตำบลลิปะน้อย ซึ่งเป็นสัตว์ที่ใช้ชีวิตร่วมกับชาวสมุยมายาวนาน ถึงที่ได้รับการฝึกแล้ว ใช้สำหรับเก็บมะพร้าวและทำการแสดง ท่านจะเพลิดเพลินไปกับการแสดงของลิงตัวน้อยน่ารัก จากนั้นนำท่านเดินทางสู่ “ศาลเทพเจ้ากวนอู” เกาะสมุย เป็นศาลเจ้าของเจ้าพ่อกวนอูที่คนสมุยสักการะบูชา ให้ท่านได้ขอโชคขอลาภขอพรกับองค์เจ้าพ่อกวนอู เพื่อเป็นสิริมงคล จากนั้นได้เวลาอันสมควร



เที่ยง บริการอาหารมื้อกลางวัน ณ

ร้านอาหารท้องถิ่น

บ่าย นำท่านเดินทางสู่ “น้ำตกหน้าเมือง” น้ำตกธรรมชาติที่สวยงามของเกาะสมุย ให้ท่านได้มีเวลาพักผ่อนหย่อนใจกับน้ำตกแสนสวย (ท่านที่ประสงค์จะเล่นน้ำตก กรุณาเตรียมเสื้อผ้าแยกใส่กระเป๋าลิ้น) ได้เวลาอันสมควรหลังจากใช้เวลา



ที่น้ำตก นำท่านเข้าเช็คอินโรงแรมที่พัก เพื่อพักผ่อนตามอัธยาศัย
 คำ บริการอาหารมื้อค่ำ ณ ร้านอาหารท้องถิ่น
 ที่พัก: CENTARA VILLAS SAMUI ระดับ 4 ดาว / หรือเทียบเท่าระดับมาตรฐานเดียวกัน

วันที่สองของการเดินทาง(2) เกาะสมุย – เกาะเต่า – เกาะนางยวน – อ่าวม่วง – อ่าวหินวง

06.30 น. รับประทานอาหารมื้อเช้า ที่ ห้องอาหารของ โรงแรม
 07.30 น. นำท่านออกเดินทางสู่ท่าเรือปลายแหลม
 09.00 น. ออกเดินทางจากท่าเรือโดยเรือ Speed Boat มุ่งหน้าสู่ “เกาะเต่า” เป็นเกาะที่อยู่ในเขตพื้นที่ อ.เกาะพะงัน ของ

จ.สุราษฎร์ธานี ลักษณะรูปร่างคล้าย
 เมล็ดถั่ว ประกอบด้วย 11 อ่าว 10
 แหลม บนพื้นที่ 12,936 ไร่ ด้วยความที่
 ตัวเกาะอยู่ห่างไกลจากตัวเมือง จึงทำให้
 ในอดีตบริเวณชายหาดนี้เต็มไปด้วยเต่า
 ตัวน้อยตัวใหญ่ที่มาหาแหล่งวางไข่เป็น
 จำนวนมาก เกาะเต่าเป็นแหล่งดำน้ำที่
 ใหญ่เป็น อันดับ2 ของโลก รองจาก
 ออสเตรเลีย นั่งเรือไปยังจุดดำน้ำรอบๆ
 เกาะเต่า จุดดำน้ำ 2 จุด คือ อ่าวหินวง
 และ อ่าวไท้ไฮ้ส จะได้พบเห็นปลาตัว
 เล็กหลากหลายสีสันตามแนวปะการัง



**กิจกรรมดำน้ำตื้น ราคารวมอยู่ในแพคเกจ
 ท่องเที่ยวแล้ว แพคเกจประกอบด้วย กิจกรรม
 ดำน้ำ ชูชีพ หน้ากากดำน้ำ อาหาร 1 มื้อ
 เครื่องดื่ม เจ้าหน้าที่เรือคอยอำนวยความสะดวก
 หากท่านทำอุปกรณ์สูญหายอาจมี
 ค่าใช้จ่ายที่ท่านต้องรับผิดชอบ)**



จุดที่ 1 เกาะนางยวน บนเกาะมีกิจกรรมให้ท่าน
 ได้สนุกกับการดำน้ำตื้น ชมปลาทะเล
 หลากสีและปะการังแสนสวยมากมาย
 ท่านจะเห็นเหล่าฝูงปลาแหวกว่ายไปมา

จุดที่ 2 เกาะเต่า ให้ท่านได้สนุกกับการชมปลา
 และ ปะการังแสนสวย อีกทั้งยังมีกิจกรรมให้ท่านได้เดินเล่นถ่ายรูป ณ จุดชมวิวยอดเนินบนเกาะเต่า

เที่ยง บริการอาหารมื้อกลางวัน ณ จุดบริการอาหาร บนเกาะเต่า (บริการอาหารแบบบุฟเฟต์)

จุดที่ 3 **อ่าวม่วง** ให้ท่านได้สนุกกับการดูสัตว์น้ำแปลกตา ไม่ว่าจะเป็นเหล่าปลาทะเล ดอกไม้ทะเล ท่านจะได้เห็น สัตว์น้ำที่น่ารักเหล่านี้ อาศัยอยู่แบบ ธรรมชาติ

จุดที่ 4 **อ่าวหินวง หรือ เจเปญนิส** เป็นจุดที่ท่าน จะเห็นเหล่าปลาน้อยหลบซ่อนตามแนว ปะการังและอีกทั้งหินหน้าตาแปลกใต้น้ำอีกด้วย

15.30 น. นำท่านออกเดินทางจากท่าเรือกลับสู่ เกาะสมุย หลังจากนั้นนำท่านเดินทางเข้าสู่ที่พัก พักผ่อนตามอัชฌาศัย

ค่า บริการอาหารมื้อค่ำ ณ ร้านอาหารท้องถิ่น

ที่พัก: **CENTARA VILLAS SAMUI** ระดับ 4 ดาว / หรือเทียบเท่าระดับมาตรฐานเดียวกัน



วันที่สามของการเดินทาง(3) เกาะสมุย – สักการะพระใหญ่ – หินตา หินยาย
จุดชมวิวหินลาด - เดินทางกลับกรุงเทพฯ

07.00 น. รับประทานอาหารมื้อเช้า ที่ ห้องอาหารของ โรงแรม

10.00 น. นำท่านเตรียมตัวเช็กเอาท์ จากนั้นนำท่านเที่ยวชมสถานที่สำคัญต่างๆรอบเกาะสมุย “สักการะพระใหญ่” เกาะพาน เพื่อเป็นสิริมงคล ซึ่งตั้งอยู่บนแหลม ให้ท่านได้ชมทิวทัศน์หน้าตาต่างๆ ของเกาะสมุยอย่างสวยงาม จากนั้นนำท่านชมแท่งหินที่ธรรมชาติสร้างไว้ “ชมหินตา-หินยาย” เป็นสถานที่ท่องเที่ยวที่นิยมอย่างมาก ด้วยรูปร่างของหินที่แปลกประหลาดคล้ายกับอวัยวะเพศชายและเพศหญิง จากรูปร่างของหินนี้ จึงทำให้เกิดตำนานเล่าถึงความ เป็นมาว่าครั้งหนึ่งมีตายเป็นคู่หนึ่งเรือล่มและจมลงในอ่าวร่างของทั้งสองได้เกยฝั่งและทำให้เกิดหินรูปร่างประหลาดนี้ไม่ว่าตำนานจะเป็นเช่นไรก็ตาม "หินตา-หินยาย" นี้คงจะสร้างความประหลาดใจให้แก่ผู้พบเห็นอย่างแน่นอน ก่อนการเดินทางกลับ



เที่ยง บริการอาหารมื้อกลางวัน ณ ภัตตาคาร
บ่าย นำท่านแวะถ่ายรูปจุดชมวิวกะลาต เป็นจุดที่ท่านจะเห็นวิวด้านสวย ก่อนการเดินทางกลับ นำท่านเดินทางสู่สนามบินเกาะสมุย

17.25 น. ออกเดินทางสู่กรุงเทพฯ โดยสายการบินไทยเที่ยวบินที่ PG 156

18.40 น. เดินทางถึงกรุงเทพฯ โดยสวัสดิภาพ

*** หมายเหตุ โปรแกรมการเดินทางอาจเปลี่ยนแปลงได้ตามความเหมาะสม เนื่องจากสภาพ ลม ฟ้า อากาศ การจราจร การล่าช้าของสายการบิน และสถานการณ์ในขณะนั้น เพื่อความเหมาะสม และความปลอดภัยในการเดินทาง บริษัทฯ ได้มอบหมายให้ มัคคุเทศก์มีอำนาจตัดสินใจ ทั้งนี้จะคำนึงถึงความเป็นไปได้ ความเหมาะสม และผลประโยชน์ของหมู่คณะ เป็นสำคัญ

กำหนดการเดินทางท่องเที่ยว 2563

วันเดินทาง	ผู้ใหญ่พัก ห้องละ 2 ท่าน	เด็กอายุต่ำกว่า 12 ปี พักกับผู้ใหญ่ 1 ท่าน	เด็กอายุต่ำกว่า 12 ปี พักกับผู้ใหญ่ 2 ท่าน (มีเตียงเสริม)	พักท่านเดียว เพิ่มท่านละ
21-23 ส.ค. 63	20,900	20,900	20,400	2,000
28-30 ส.ค. 63	20,900	20,900	20,400	2,000
04-06 ก.ย. 63	20,900	20,900	20,400	2,000
11-13 ก.ย. 63	20,900	20,900	20,400	2,000
18-20 ก.ย. 63	20,900	20,900	20,400	2,000
25-27 ก.ย. 63	20,900	20,900	20,400	2,000
02-04 ต.ค. 63	20,900	20,900	20,400	2,000
09-11 ต.ค. 63	21,900	21,900	21,400	2,500
10-12 ต.ค. 63	21,900	21,900	21,400	2,500
11-13 ต.ค. 63	21,900	21,900	21,400	2,500
23-25 ต.ค. 63	22,900	22,900	22,400	2,500
30ต.ค.-01พ.ย. 63	20,900	20,900	20,400	2,000
06-08 พ.ย. 63	20,900	20,900	20,400	2,000
13-15 พ.ย. 63	20,900	20,900	20,400	2,000
20-22 พ.ย. 63	20,900	20,900	20,400	2,000
25-27 พ.ย. 63	20,900	20,900	20,400	2,000
04-06 ธ.ค. 63	21,900	21,900	21,400	2,500
05-07 ธ.ค. 63	22,900	22,900	22,400	2,500
10-12 ธ.ค. 63	21,900	21,900	21,400	2,500
11-13 ธ.ค. 63	20,900	20,900	20,400	2,000
18-20 ธ.ค. 63	20,900	20,900	20,400	2,000
25-27 ธ.ค. 63	20,900	20,900	20,400	2,000

เพียง 8 ท่าน เท่านั้น ออกเดินทาง

อัตราค่าบริการนี้รวม

1. ค่าตัวเครื่องบินชั้นประหยัดไป-กลับ กรุงเทพฯ-สมุย // สมุย-กรุงเทพฯ กระเป๋าเดินทางเพื่อโหลดท่านละ 1 ใบ น้ำหนักต้องไม่เกิน 15 กิโลกรัม สำหรับกระเป๋าถือขึ้นเครื่อง น้ำหนักต้องไม่เกิน 7 กิโลกรัม / ท่าน
2. ค่ารถตู้ปรับอากาศ VIP นำเที่ยวตามระบุไว้ในรายการ 08-10 ท่าน
3. โรงแรมที่พัก 2 คืน 4 ดาวระดับมาตรฐาน
4. ค่าอาหารทุกมื้อที่ระบุรายการ
5. มัคคุเทศก์ผู้มีประสบการณ์นำเที่ยวให้ความรู้ ดูแลอำนวยความสะดวกตลอดการเดินทาง
6. ค่าประกันอุบัติเหตุในการเดินทางวงเงินท่านละ 1,000,000 บาท

อัตราค่าบริการนี้ไม่รวม

1. ค่าภาษีมูลค่าเพิ่ม 7 % และค่าภาษีหัก ณ ที่จ่าย 3 %
2. ค่าทิปมัคคุเทศก์ และค่าทิปพนักงานขับรถ ท่านละ 300 บาท
3. ค่าใช้จ่ายส่วนตัว อาทิ ค่าโทรศัพท์ ค่าซักรีด ค่าเครื่องดื่มและอาหารนอกเหนือจากที่ระบุในรายการ

เงื่อนไขการสำรองที่นั่ง และการชำระเงิน

1. กรุณาชำระค่ามัดจำทัวร์ 5,000 บาท/ท่าน ภายใน 2 วันทำการนับจากวันจอง พร้อมส่งสำเนาบัตรประชาชน (ที่สะดวกชื่อและนามสกุลภาษาอังกฤษ เพื่อใช้ออกตั๋วเครื่องบิน, นำส่งประกันการเดินทาง) และหลักฐานโอนเงินมาได้ทันที
2. ค่าทัวร์ส่วนที่เหลือชำระก่อนการเดินทางไม่น้อยกว่า 20 วันทำการ หรือตามวันเรียกเก็บเงินที่ระบุ (การไม่ชำระเงินค่ามัดจำหรือชำระไม่ครบ บริษัทฯ มีสิทธิยกเลิกการจัดหรือยกเลิกการเดินทาง)

เงื่อนไขการยกเลิก

1. กรณียกเลิกการเดินทาง หากแจ้งหลังจากจ่ายเงินมัดจำแล้ว ขอสงวนสิทธิ์ เก็บค่าธรรมเนียมท่านละ 3,000 บาท หากแจ้ง ระหว่าง 15-8 วันทำการ ก่อนวันเดินทาง บริษัทฯ ขอสงวนสิทธิ์คืนเงินให้กับลูกค้าจำนวน 50 % ของเงินที่ลูกค้าได้ชำระไว้แล้ว หากแจ้งน้อยกว่า 8 วันทำการก่อนวันเดินทาง ขอสงวนสิทธิ์ไม่คืนเงินใดๆ ทั้งสิ้นให้กับลูกค้า
2. กรณีที่มีการจองต่ำกว่า 8 ท่าน บริษัทฯ ขอสงวนสิทธิ์ในการยกเลิกโปรแกรมนี้ โดยจะคืนเงินที่ลูกค้าได้ชำระไว้แล้วทั้งหมด

หมายเหตุ

- การเดินทางในแต่ละครั้งต้องมีผู้เดินทางที่เป็นผู้ใหญ่ จำนวน 8 ท่านขึ้นไป ถ้าผู้โดยสารไม่ครบตามจำนวนดังกล่าวทางบริษัทฯ ขอสงวนสิทธิ์ในการเปลี่ยนแปลงราคาหรือเลื่อนการเดินทาง หรือยกเลิกการเดินทาง

- รายการท่องเที่ยวอาจมีการเปลี่ยนแปลงได้ตามความเหมาะสม อันเนื่องจากฤดูกาล สภาพภูมิอากาศ, เหตุการณ์ทางการเมือง สภาพการจราจร ภัยธรรมชาติ เป็นต้น โดยมีได้แจ้งให้ทราบล่วงหน้า โดยทางบริษัทฯ จะคำนึงถึงประโยชน์และความปลอดภัยของท่านเป็นสำคัญที่สุด
- หากท่านไม่ได้เดินทางท่องเที่ยวพร้อมคณะหรือถอนตัวออกจากคณะ ท่านไม่สามารถเรียกรถรับ หรือส่วนบริการที่ขาดหายไปมาทดแทนได้
- กรณีที่ท่านเป็นชาวมุสลิม ไม่ทานเนื้อสัตว์ หรือแพ้อาหารบางประเภท กรุณาแจ้งบริษัทฯ ให้ทราบล่วงหน้า
- ทางบริษัทฯ ไม่รับผิดชอบในความเสียหาย หรือการยกเลิกการเดินทางที่เกิดจากเหตุสุดวิสัย อาทิ ภัยจากธรรมชาติ ภัยจากสงคราม การจลาจล การนัดหยุดงาน หรือสิ่งของสูญหายตามสถานที่ต่างๆ
- การจัดที่นั่งบนรถบัสขึ้นอยู่กับลำดับการจอง และถือเป็นสิทธิ์ขาดของทางบริษัทฯ ในการบริหารจัดการ
- เมื่อท่านตกลงชำระเงินมัดจำหรือค่าทัวร์ทั้งหมดกับทางบริษัทฯ แล้ว ทางบริษัทฯ จะถือว่าท่านได้ยอมรับเงื่อนไขข้อตกลงต่างๆ ทั้งหมด

มาตรการการดูแลป้องกัน ในช่วงภาวะโควิด 19

- ผู้เดินทางทุกท่านต้องใส่หน้ากากอนามัยตลอดการเดินทาง
- ต้องมีการตรวจวัดอุณหภูมิก่อนเดินทาง และล้างมือด้วยเจลแอลกอฮอล์ก่อนขึ้น-ลงรถทุกครั้ง
- ที่นั่งบนรถมีการจัดระยะห่างแบบเหมาะสม (ถือเป็นสิทธิ์ขาดของทางบริษัทฯ ในการบริหารจัดการ)
- มีการฉีดพ่นทำความสะอาดบนรถโดยสาร