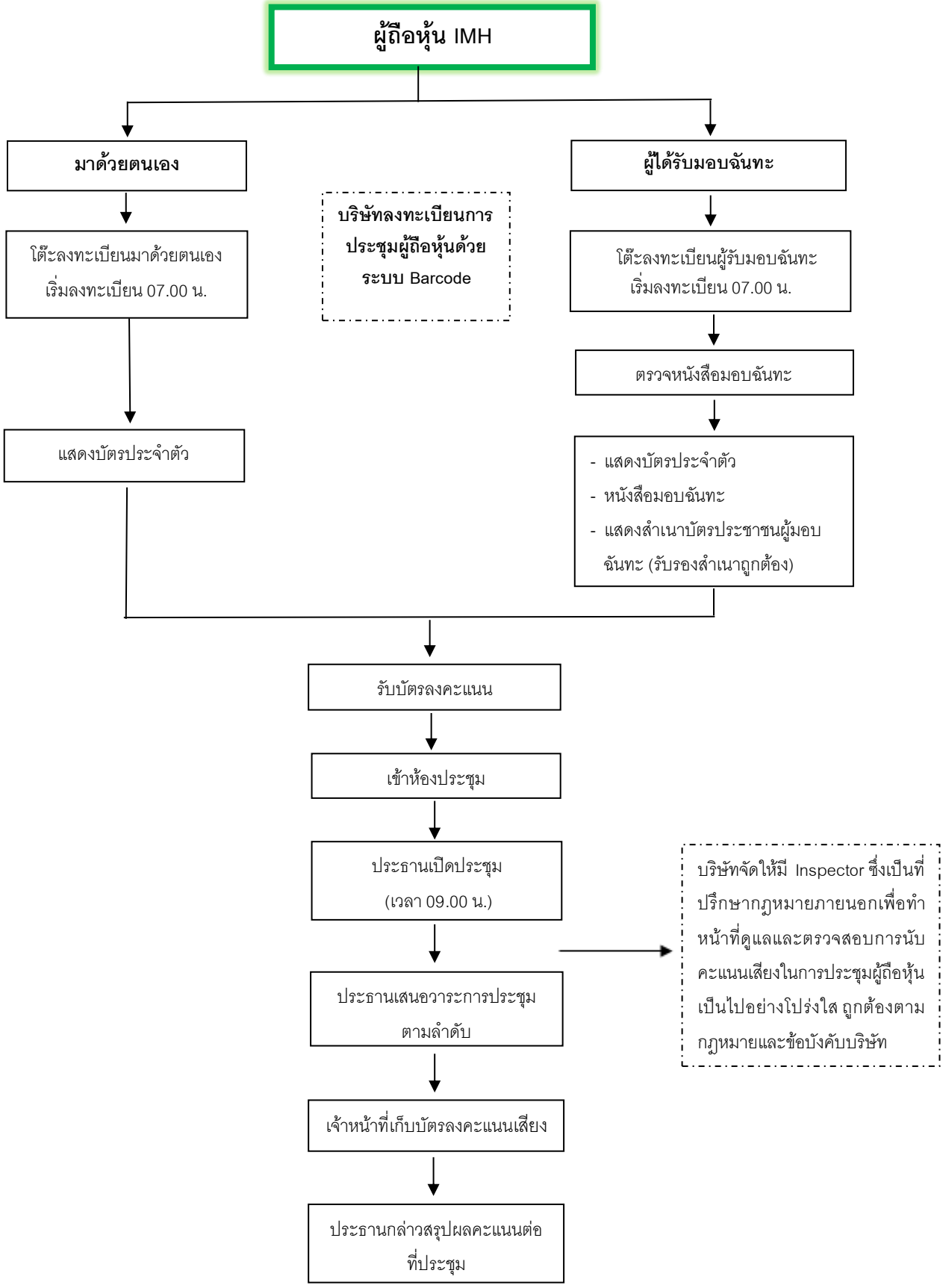ขั้นตอนการเข้าร่วมประชุมวิสามัญผู้ถือหุ้น ครั้งที่ 1/2566
โรงแรม เอส.ดี.อเวนิว (ปิ่นเกล้า) ห้องปิ่นเกล้า ชั้น 3
วันจันทร์ ที่ 20 มีนาคม 2566