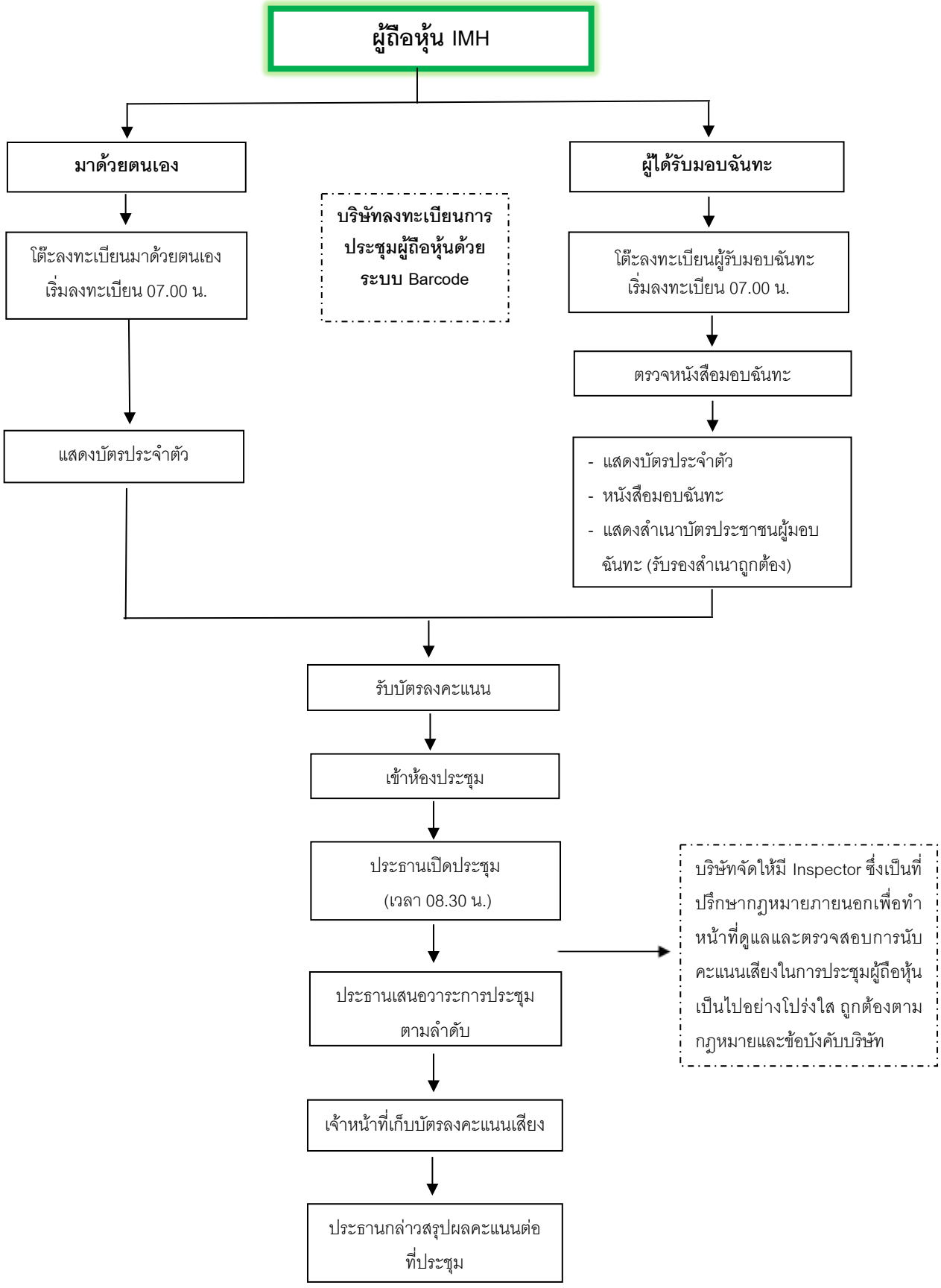ขั้นตอนการเข้าร่วมประชุมสามัญผู้ถือหุ้น ประจำปี 2565
โรงแรม เอส.ดี.อเวนิว (ปิ่นเกล้า) ห้องปิ่นเกล้า ชั้น 3
วันเสาร์ ที่ 30 เมษายน 2565