สิ่งที่ส่งมาด้วย หมายเลข 8
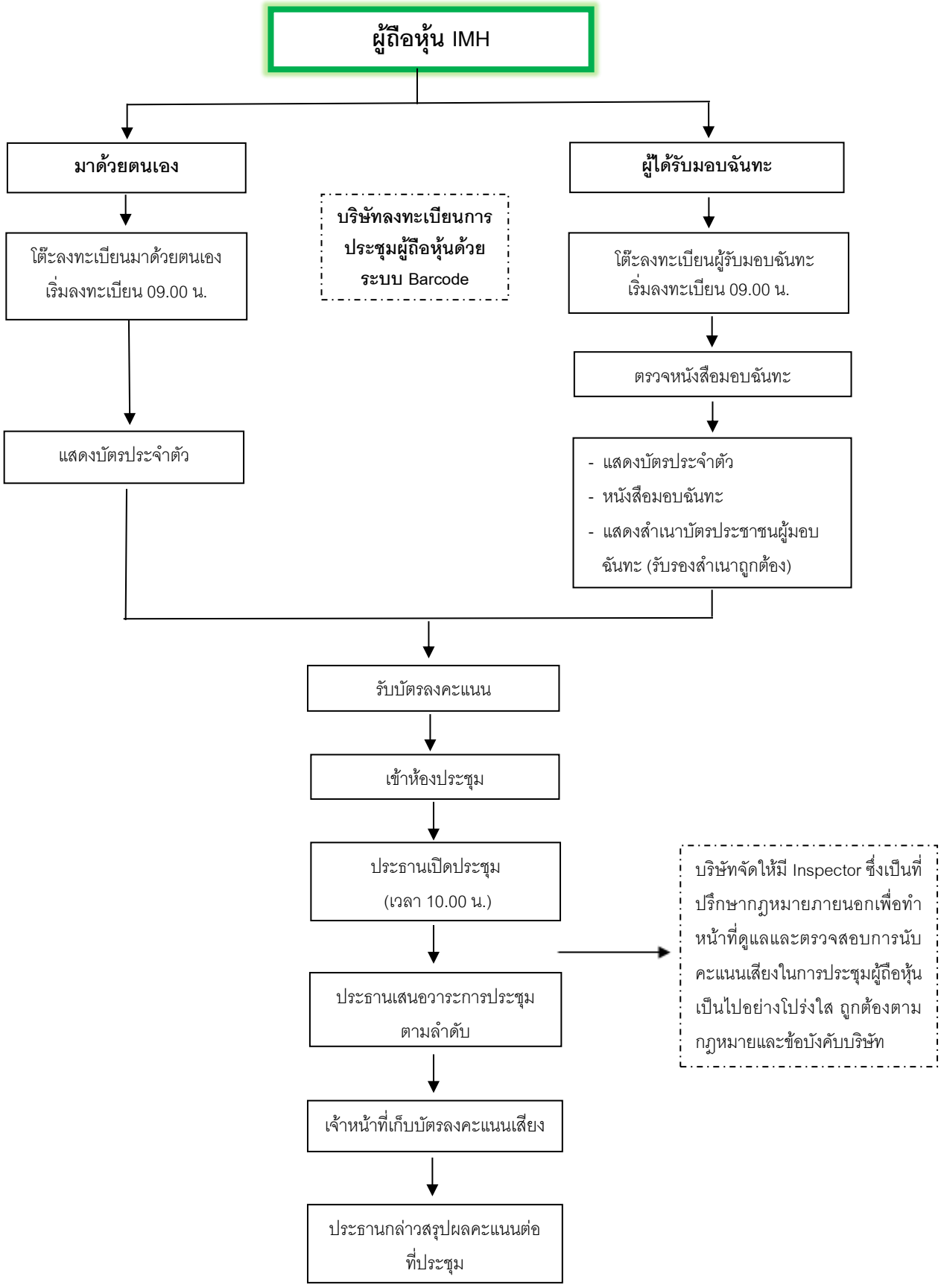
ขั้นตอนการเข้าร่วมประชุมสามัญผู้ถือหุ้น ประจำปี 2564
โรงแรม เอส.ดี.อเวนิว (ปิ่นเกล้า) ห้องปิ่นเกล้า ชั้น 3
วันศุกร์ ที่ 16 เมษายน 2564