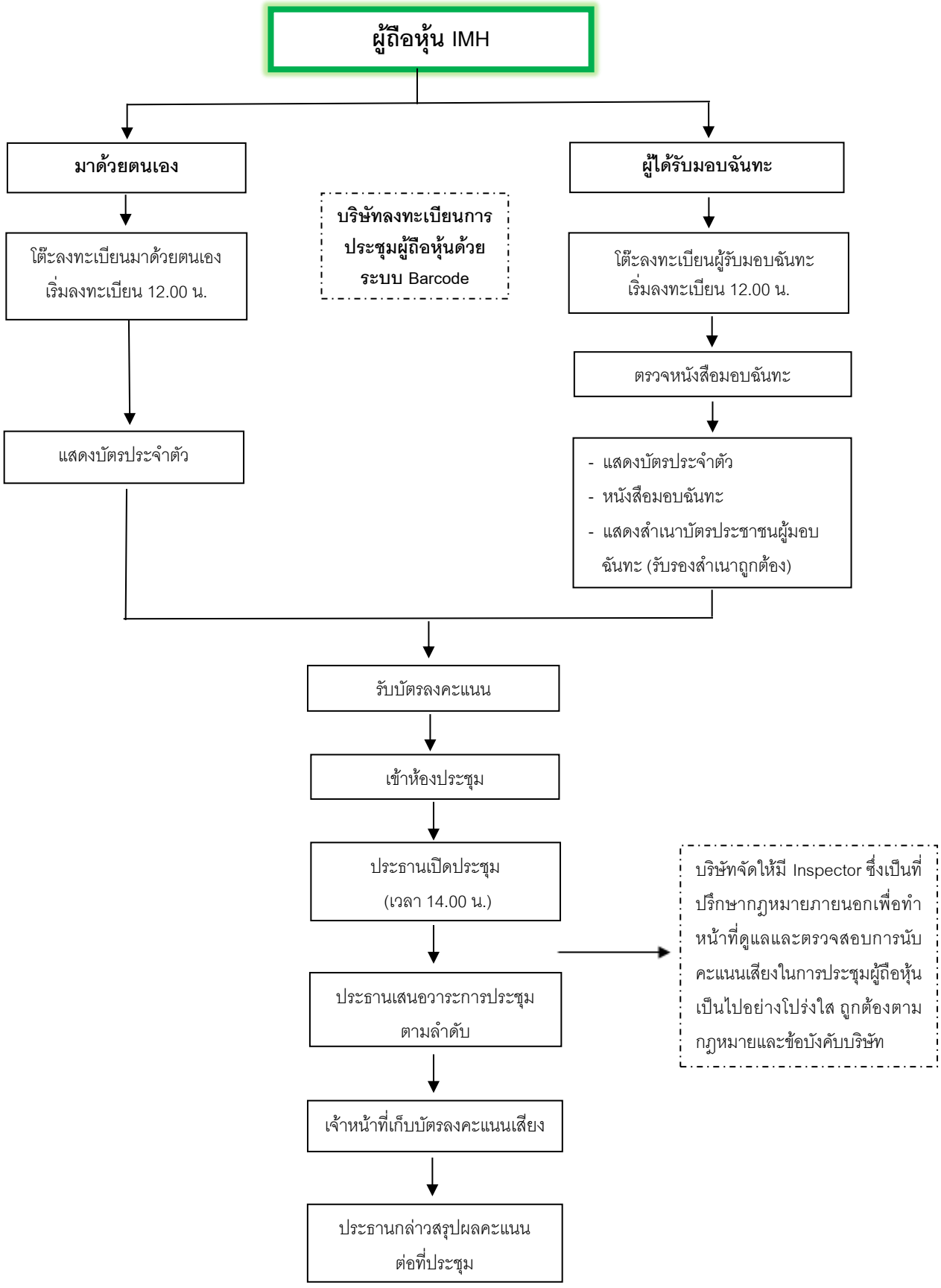# ขั้นตอนการเข้าร่วมประชุมสามัญผู้ถือหุ้น ประจำปี 2569
# โรงแรม เอส.ดี.อเวนิว (ปิ่นเกล้า) ห้องปิ่นเกล้า ชั้น 3
# วันอังคาร ที่ 28 เมษายน 2569 เวลา 14.00 น.