



บริษัท นัตมา พาทัวร์ จำกัด (สนญ.)
NAT MARR PARR TOUR CO.,LTD
633/1 ถนนลาดหญ้า แขวงคลองสาน เขตคลองสาน กรุงเทพฯ 10600
633/1 Lardyar Rd, Khet Klongsan, Bangkok 10600 Thailand
Tel. 02-861-6200-2 Email: Natmarrparrtour01@Gmail.Com
Tax ID Number. 0105547028451 www.natmarrparrtour.com
TAT. 11/05956 Line ID: @natmarrparrtour



สวิตเซอร์แลนด์ (กรอนเนอแกรต + จุงเฟรา) * ฝรั่งเศส 9 วัน QR



พิชิต “ยอดเขาจุงเฟรา” ที่ได้ชื่อว่า “สถานีรถไฟที่สูงที่สุดในยุโรป”
หมู่บ้านเซอร์แมทซ์” Zermatt เมืองตากอากาศที่สวยงามดูสวรรค์บนดิน ตั้งอยู่บนความสูงกว่า 1,620 เมตร
สถานีรถไฟกรอนเนอแกรต Gornergrat นั่งรถไฟใต้เขาสู่ “ยอดเขากรอนเนอแกรต”
นำท่านโดยสารกระเช้าชมวิวเทือกเขาแอลป์ (THE V-CABLEWAY)
นำท่านเข้าชมความสวยงามภายใน “ พระราชวังแวร์ซายส์” - มีเวลาให้ช้อปปิ้งที่มหานครปารีสจุใจ 1 วันเต็ม

กำหนดการเดินทาง

เทศกาลสงกรานต์ 06-14 // 12-20 เมษายน 2566

(กรุณาสั่งจองที่นั่งล่วงหน้าก่อนการเดินทางอย่างน้อย 8 สัปดาห์เพื่อความสะดวกในการยื่นวีซ่า)



บริษัท นัตมา พาทัวร์ จำกัด (สนญ.)
NAT MARR PARR TOUR CO.,LTD
633/1 ถนนลาดหญ้า แขวงคลองสาน เขตคลองสาน กรุงเทพฯ 10600
633/1 Lardyar Rd, Khet Klongsan, Bangkok 10600 Thailand
Tel. 02-861-6200-2 Email: Natmarrparrtour01@Gmail.Com
Tax ID Number. 0105547028451 www.natmarrparrtour.com
TAT. 11/05956 Line ID: @natmarrparrtour



วันที่ 1 ทำอากาศยานสุวรรณภูมิ

- 17.00 น. สมาชิกทุกท่านพร้อมกัน ณ ทำอากาศยานสุวรรณภูมิ อาคารผู้โดยสารขาออกระหว่างประเทศชั้น 4 เคาร์เตอร์สายการบินกาดัวร์แอร์เวย์(เคาเตอร์ Q) เจ้าหน้าที่คอยดูแลเช็คอินสัมภาระและบัตรที่นั่งบนเครื่อง
- 20.25 น. ออกเดินทางสู่กรุงโคฮา โดยสายการบินกาดัวร์แอร์เวย์ เที่ยวบินที่ QR833
- 23.40 น. เดินทางถึงกรุงโคฮา ประเทศกาตาร์

วันที่ 2 ซูริก – น้ำตกไรน์ – ซาฟเฮาส์เซ่น – สไตน์ อัม ไรน์ – ลูเซิร์น - อินเทอร์ลาเก็น

- 01.50 ออกเดินทางต่อสู่กรุงซูริก ประเทศสวิตเซอร์แลนด์ โดยสายการบินกาดัวร์แอร์เวย์ เที่ยวบินที่ QR093
- 06.25 เดินทางถึงทำอากาศยานนานาชาติซูริก หลังผ่านการตรวจคนเข้าเมืองและศุลกากรแล้ว นำท่านออกเดินทางสู่ “เมืองซาฟเฮาส์เซ่น” เมืองชายแดนเยอรมัน-สวิส ซึ่งเกิดจากแม่น้ำไรน์สายน้ำนานาชาติที่สำคัญที่สุดในยุโรป แม่น้ำแห่งนี้เกิดขึ้นจากการละลายของหิมะจากเทือกเขาแอลป์ ไหลผ่านหน้าผาสูงชันที่เมืองซาฟเฮาส์เซ่นเกิดเป็น “น้ำตกไรน์ที่สวยงามที่สุดในยุโรปกลาง” ชมความตระการตาของสายน้ำตก พร้อมบันทึกภาพอันน่าประทับใจไว้เป็นที่ระลึก จากนั้นเข้าสู่เมือง “ซาฟเฮาส์เซ่น” เดินเล่นย่านเมืองเก่าที่ถือเป็นหนึ่งในเมืองที่สวยงามที่สุดในสวิตเซอร์แลนด์ เนื่องจากมีหน้าต่างออเรียลจำนวนมากและอาคารที่ทาสีอย่างหรูหรา อาคารกิลด์เฮาส์และบ้านพ่อค้าชั้นดีหลายแห่ง มีมาตั้งแต่สมัยโกธิคและบาโรก

เที่ยง บริการอาหารมื้อกลางวัน ณ ภัตตาคาร

บ่าย จากนั้นเดินทางสู่เมือง “สไตน์ อัม ไรน์” เดินเล่นชมเมืองสไตน์ อัม ไรน์ เมืองโบราณเล็กๆ มีแม่น้ำไรน์ไหลผ่านกลางเมือง และมีถนนสายหลักเพียงสายเดียวอาคารบ้านเรือนปลูกสร้างมาแต่โบราณ โดยบางบ้านจะมีมุขหน้าต่างยื่นออกมา ผนังนอกบ้านมีการวาดภาพสีน้ำปูนเปียก fresco บอกเล่าเรื่องราวต่างๆเอาไว้ โดยเฉพาะในเขตเมืองเก่าบริเวณจัตุรัสศาลาว่าการเมือง มีน้ำพุอยู่ตรงกลางจัตุรัส กลางน้ำพุมีอัศวินสวมเสื้อเกราะยืนอยู่คุณสามารถเก็บภาพบรรยากาศอันน่าประทับใจของที่นี่ได้ เมืองนี้ได้รับรางวัล The First Wakker Prize เมื่อปี 1972 ในฐานะที่อนุรักษ์มรดกทางสถาปัตยกรรมไว้ได้เป็นอย่างดี จากนั้นนำท่านออกเดินทางสู่ “เมืองลูเซิร์น” (Lucerne) เมืองที่ได้ชื่อว่านักท่องเที่ยวบันทึกภาพไว้มากที่สุด นำท่านไปถ่ายรูปกับ “อนุสาวรีย์สิงโต” อนุสรณ์รำลึกถึงการเสียชีวิตของทหารสวิสผู้ถวายการอารักขาแด่พระเจ้าหลุยส์ที่ 16 ในสงครามปฏิวัติใหญ่ฝรั่งเศส นำท่านเดินชมเมืองเก่าเดินข้าม “สะพานไม้คาเปล” ที่มีชื่อเสียงที่สุดของลูเซิร์น ซึ่งเป็นสะพานไม้ที่มีหลังคาคลุมตลอด ทอดตัวข้าม “แม่น้ำรูซซ์” (Reuss) ซึ่งสร้างมากกว่า 660 ปี เพื่อเชื่อมเขตเมืองใหม่ในฝั่งใต้และเขตเมืองเก่าในฝั่งเหนือ สะพานแห่งนี้เคยถูกไฟไหม้เมื่อปี 1993 แต่ก็ได้บูรณะใหม่จนมีสภาพใกล้เคียงของเดิม **อิสระตามอัชฌาศัย**



บริษัท นัตมา พาทัวร์ จำกัด (สนญ.)
NAT MARR PARR TOUR CO.,LTD
633/1 ถนนลาดหญ้า แขวงคลองสาน เขตคลองสาน กรุงเทพฯ 10600
633/1 Lardyar Rd, Khet Klongsan, Bangkok 10600 Thailand
Tel. 02-861-6200-2 Email: Natmarrparrtour01@Gmail.Com
Tax ID Number. 0105547028451 www.natmarrparrtour.com
TAT. 11/05956 Line ID: @natmarrparrtour



นำท่านเดินทางเข้าสู่บริเวณจัตุรัสใจกลางเมือง “ชวาเนนท์พลัทซ์” ให้ท่านช้อปปิ้งสินค้าขึ้นชื่อของประเทศ สวิตเซอร์แลนด์ นานาชนิด อาทิ มีดพับสวิสฯ ซ็อกโกแลต ของที่ระลึกต่างๆ และที่ท่านไม่ควรพลาดคือ นาฬิกา ยี่ห้อต่างๆ ที่มีชื่อเสียงของสวิตเซอร์แลนด์ จากร้านตัวแทนจำหน่ายนาฬิกาชื่อดัง อาทิ บุคเคอเรอร์, กือเบอลิน, เอ็ม บาสซี ฯลฯ นำท่านออกเดินทางมุ่งหน้าสู่ “เมืองอินเทอร์ลาเก้น” เมืองหลวงของแบร์นเนอร์ โอเบอร์ลันด์ ประเทศ สวิตเซอร์แลนด์ เมืองตากอากาศสวยงามพร้อมทะเลสาบสองแห่งกลางเมืองคือ Thunersee และ Brienersee ท่ามกลางเทือกแอลป์มียอดเขาเขาน้อยใหญ่มากมายโดยเฉพาะอย่างยิ่งท่านจะได้เห็นเขายอดเขาจุงเฟรา อันลือชื่อ, นาฬิกาดอกไม้, คาสิโนฯลฯ เมืองนี้แหละคือสวิสฯ แบบสุดๆอย่างที่หลายคนยังไม่เคยได้สัมผัส มีเวลาให้ท่านได้ อิสระกับการเลือกซื้อสินค้าสวิสฯ อาทิเช่น นาฬิกาแบรนด์เนมชื่อดัง, มีดพับสวิส, ซ็อกโกแลต ฯลฯ ท่านสามารถ เดินเล่นถ่ายภาพกับบรรยากาศอันแสน โรแมนติกได้ตามสบาย ได้เวลาสมควรนำท่านเดินทางเข้าสู่ที่พัก ถ้า บริการอาหารมื้อค่ำ ณ ภัตตาคาร/ จากนั้นนำท่านเดินทางเข้าสู่ที่พัก



พักที่: **THE HEY HOTEL** หรือที่พักระดับใกล้เคียง



บริษัท นัตมา พาทัวร์ จำกัด (สนญ.)
NAT MARR PARR TOUR CO.,LTD
633/1 ถนนลาดหญ้า แขวงคลองสาน เขตคลองสาน กรุงเทพฯ 10600
633/1 Lardyar Rd, Khet Klongsan, Bangkok 10600 Thailand
Tel. 02-861-6200-2 Email: Natmarrparrtour01@Gmail.Com
Tax ID Number. 0105547028451 www.natmarrparrtour.com
TAT. 11/05956 Line ID: @natmarrparrtour



วันที่ อินเทอร์ลาเกิน – เลาเทอร์บรุนเนน – น้ำตกเซาท์บาค – ยอดเขาจุงเฟรา

THE V CABLEWAY – หมู่บ้านเทส

เช้า บริการอาหารมื้อเช้า ณ ห้องอาหารของโรงแรมที่พัก

นำท่านเดินทางเข้าสู่ “หมู่บ้านเลาเทอร์บรุนเนน” ท่านจะได้ชมวิวมูบู่บ้านที่น่ารักระหว่างเส้นทางนำท่านชมวิวน้ำตกเซาท์บาค (Staubbach Waterfall) ที่ไหลลงมาจากหน้าผาเสมือนเป็นสัญลักษณ์ของหมู่บ้านแห่งนี้ นำท่านเข้าสู่สถานีรถไฟเลาเทอร์บรุนเนน โดยสารรถไฟฟันเฟือง สายท่องเที่ยวขบวนพิเศษ ที่มีกระจกกว้างกว่าปกติเพื่อชมธรรมชาติของเทือกเขาแอลป์ชมวิวิทิวทัศน์อันงดงามของสวิตเซอร์แลนด์ เพื่อนำท่านพิชิต “ยอดเขาจุงเฟรา” ที่ได้ชื่อว่า “สถานีรถไฟที่สูงที่สุดในยุโรป” เป็นพื้นที่ “มรดกโลก” ทางธรรมชาติแห่งแรกของยุโรป นำท่านเปลี่ยนขบวนรถไฟ (Cog Wheel) ณ “สถานีไคลน์ไฮเด็ค” รถไฟที่จะนำท่านเดินทางลอดอุโมงค์ที่ชาวสวิสฯ ได้ขุดเจาะไว้ที่มีความสูงถึง 3,454 เมตร สู่อำเภอ “สถานีรถไฟที่สูงที่สุดในยุโรป” บนยอดเขาจุงเฟราที่มีความหมายว่า “สาวน้อย” ที่มีความสูงกว่าระดับน้ำทะเลถึง 11,333 ฟุต ซึ่งได้รับการยกย่องว่าเป็น Top of Europe เมื่อขบวนรถไฟเดินทางถึงสถานีจุงเฟราแล้ว จากนั้นนำท่านเข้าชม “ถ้ำน้ำแข็ง 1,000 ปี” ที่มีอายุเก่าแก่กว่า 1,000 ปี ชมงานแกะสลักน้ำแข็งที่สวยงามอยู่ได้ธารน้ำแข็ง 30 เมตร ให้ท่านเก็บภาพเป็นที่ระลึก จากนั้นนำท่านโดยสารลิฟต์ขึ้นสู่ชั้นบนของอาคารเพื่อเดินออกสู่ลานหิมะด้านนอก “ชมกลาเซียร์ หรือ ธารน้ำแข็ง” ให้ท่านได้เก็บภาพความสวยงามและยิ่งใหญ่ของธารน้ำแข็ง Aletsch ที่ยาวที่สุดในเทือกเขาแอลป์ (มรดกโลกทางธรรมชาติ) มีเวลาให้ทุกท่านสนุกสนานบนลานหิมะอย่างเต็มที่ สำหรับภายในตัวอาคารจุงเฟรายังมีห้องนิทรรศการเกี่ยวกับประวัติศาสตร์สร้างทางรถไฟจุงเฟรา, ร้านจำหน่ายช็อคโกแลตลินน์, ร้านนาฬิกาและร้านจำหน่ายของที่ระลึก ท่านสามารถส่งไปรษณีย์ถึงคนพิเศษเพื่อเป็นที่ระลึกจากยอดเขาแห่งนี้ได้อีกด้วย



เที่ยง บริการอาหารมื้อกลางวัน ณ ภัตตาคาร

บ่าย ได้เวลาสมควรนำท่านเดินทางลงเขาด้วยรถไฟ ฟันเฟืองสู่สถานีไอเกอร์ (Eiger) เปลี่ยนการเดินทางเป็นกระเช้าไฟฟ้า “นำท่านโดยสารกระเช้าชมวิวิทิวเทือกเขาแอลป์ (THE V-CABLEWAY)” ลงสู่สถานีกริลเดวาล์วกรุนด์



ซึ่งใช้เวลาเพียง 12 นาทีเท่านั้น จากนั้นนำท่านออกเดินทางสู่ เมืองแพซ “Täsch” หมู่บ้านที่ตั้งอยู่ในเขตวิสป์ Visp ในหุบเขาแมทเทอร์เทอ “Mattertal” ซึ่งมียอดเขาสูงเกือบทั้งหมดในเทือกเขาแอลป์เช่น Monte Rosa, Dom, Weisshorn และ Täschhorn ประกอบด้วยหมู่บ้าน Täsch และหมู่บ้านเล็ก ๆ ของ Zermatt และ Täschberg

ค่า บริการอาหารมื้อค่ำ ณ ภัตตาคาร



พักที่ : Elite Hotel, Tasch หรือที่พักระดับใกล้เคียง

วันที่ 4 เซอร์แมทซ์ – ยอดเขากรอนเนอแกรต – มงเทรอซ์ - ปราสาทซิลดอง – โดซานน์ - เจนีวา

เช้า บริการอาหารมื้อเช้า ณ ห้องอาหารของโรงแรมที่พัก

นำท่านโดยสารรถไฟขึ้นสู่ “หมู่บ้านเซอร์แมทซ์” Zermatt เมืองตากอากาศที่สวยงามจตุรทิศบนดิน ตั้งอยู่บนความสูงกว่า 1,620 เมตร (5,350 ฟุต) เป็นเจ้าของยอดเขาแมทเทอร์ฮอร์น สัญลักษณ์ของสวิตเซอร์แลนด์ เป็นเมืองซึ่งสงวนสถานที่ไว้ให้มีแต่อากาศบริสุทธิ์ โดยห้ามรถที่ใช้แก๊สและน้ำมันเข้ามา นอกจากรถไฟ และรถม้าที่มีไว้บริการนักท่องเที่ยว ซึ่งท่านจะประทับใจจากประสบการณ์ในการเดินทางครั้งนี้ **อิสระให้ท่านได้เดินชมเมืองเซอร์แมทซ์** ชมความงามของยอดเขา “แมทเทอร์ฮอร์น” จากเมืองเซอร์แมทซ์ ซึ่งมีความสูงกว่า 4,478 เมตรเหนือระดับน้ำทะเล ซึ่งท่านสามารถเห็นได้จากเมืองเซอร์แมทซ์ ขึ้นชมกับทิวทัศน์เหนือม่านเมฆ เพลิดเพลินกับทิวทัศน์อันงดงามของหิมะซึ่งปกคลุมยอดเขาตัดกับสีฟ้าเข้มของท้องฟ้า ยอดเขาทรง ปิรามิดที่มีปลายค้อมเหมือนตะขอ แปลกตาจนราชาการ์ตูนวอลท์ดิสนีย์ นำไปเป็นแบบเครื่องบินบิ๊ก ธานเดอร์ (Big Thunder) ในสวนสนุกดิสนีย์แลนด์ ตลอดจนทิวทัศน์โดยรอบที่สวยงามยิ่งนัก **นำท่านเดินสู่สถานีรถไฟกรอนเนอแกรต Gornergrat นั่งรถไฟใต้เขาสู่ “ยอดเขากรอนเนอแกรต”** ซึ่งมีความสูงกว่า 3,000 เมตรเหนือระดับน้ำทะเล ชมความงามของยอดเขาแมทเทอร์ฮอร์น (จากจุดชมวิวกรอนเนอแกรต) ซึ่งมีความสูงกว่า 4,478 เมตรเหนือระดับน้ำทะเล ซึ่งท่านสามารถเห็นอยู่แต่เอี่ยม ขึ้นชมกับทิวทัศน์เหนือม่านเมฆ เพลิดเพลินกับทิวทัศน์อันงดงามของหิมะซึ่งปกคลุมยอดเขาตัดกับสีฟ้า



บริษัท นัตมา พาทัวร์ จำกัด (สนญ.)
NAT MARR PARR TOUR CO.,LTD
633/1 ถนนลาดหญ้า แขวงคลองสาน เขตคลองสาน กรุงเทพฯ 10600
633/1 Lardyar Rd, Khet Klongsan, Bangkok 10600 Thailand
Tel. 02-861-6200-2 Email: Natmarrparrtour01@Gmail.Com
Tax ID Number. 0105547028451 www.natmarrparrtour.com
TAT. 11/05956 Line ID: @natmarrparrtour



เข็มของท้องฟ้า ยอดเขาทรงปิรามิดที่มีปลายค้อมงเหมือนตะขอแปลกตาจนราชาการ์ตูนวอลต์ดิสนีย์ นำไปเป็นแบบ
เครื่องเล่นบิกกันเดอร์ Big Thunder ในสวนสนุกดิสนีย์แลนด์ ตลอดจนทิวทัศน์โดยรอบที่สวยงามยิ่งนัก

เที่ยง บริการอาหารมื้อกลางวัน ณ ภัตตาคาร

บ่าย นำท่านออกเดินทางผ่าน “เมืองมอเทอซ” เมืองพักผ่อนตากอากาศที่มีชื่อเสียงทั้งในฤดูร้อน และหนาวริม
ทะเลสาบเจนีวา ซึ่งได้รับสมญานามว่าเป็น “ไข่มุกแห่งริเวียราสวิส” คฤหาสน์ และโรงแรมหรูของเมืองนี้เรียง
รายริมถนนเรียบทะเลสาบที่ยาวถึง 7 กิโลเมตร แวะถ่ายภาพที่ระลึกกับ “ปราสาทซิลลอง” (ภายนอก) ซึ่งสร้างขึ้น
โดยบัญชาของท่านเคาท์ ปีเตอร์ ออฟ ซาวอย หรือที่รู้จักกันแพร่หลายในสมญานามชาร์ลมาญน้อยในครั้งหลัง
ศตวรรษที่ 13 เป็นที่ประทับโปรดปรานของเคาน์และดยุกแห่งซาวอย ในฤดูร้อนของทุกปีในเมืองมอเทอซจะมี
การจัดงานแจ๊สเฟสติวัลระดับโลกขึ้นและยังเป็นที่เฟดดี เมอร์คิวรี นักร้องนำวงควีน มาใช้ชีวิตช่วงสุดท้ายอีกด้วย
นำท่านเดินทางสู่ “เมืองโลซานน์” นำท่านชื่นชมบรรยากาศของเมืองพร้อมชมตัวเมืองเก่า แวะให้ท่านได้ถ่ายรูป
หน้า “พิพิธภัณฑ์โอลิมปิก” เมืองโลซานน์ ตั้งอยู่บนฝั่งเหนือของทะเลสาบเจนีวา นับได้ว่าเป็นเมืองที่มีเสน่ห์โดย
ธรรมชาติมากที่สุดเมืองหนึ่งของประเทศสวิตเซอร์แลนด์ มีประวัติศาสตร์อันยาวนานมาตั้งแต่ศตวรรษที่ 4 ในสมัย
ที่ชาวโรมันมาตั้งหลักแหล่งอยู่ริมฝั่งทะเลสาบที่นี่ มีทิวทัศน์ที่สวยงาม และมีอากาศที่ปราศจากมลพิษ สามารถ
ดึงดูดนักท่องเที่ยวจากทั่วโลกให้มาพักผ่อนตากอากาศ นับตั้งแต่ศตวรรษที่ 18 โลซานน์ยังเป็นเมืองที่สมเด็จพระ
บรมราชชนกทรงโปรดมาก ตั้งแต่ครั้งที่เสด็จฯ ไปดูงานและศึกษาด้านสาธารณสุข และเมืองโลซานน์ถูกเลือก เป็น
ที่ประทับถาวรของในหลวง 2 พระองค์ (รัชกาลที่ 8 และรัชกาลที่ 9) ในปี 2476-2488 ซึ่งมีพระชนนีเป็นผู้นำ
ครอบครัวเพียงลำพังในการอภิบาลพระธิดาและพระโอรสที่เป็นในหลวงของชาวไทย 2 พระองค์ นำท่านออก
เดินทางสู่เมืองเจนีวา

ค่ำ บริการอาหารมื้อค่ำ ณ ภัตตาคาร



พักที่ : NOVOTEL HOTEL / MOVENPICK HOTEL หรือที่พักระดับใกล้เคียง



วันที่ เจนีวา – น้ำพุจรวดเจโต – ดิจอง - รถไฟด่วน TGV - มหานครปารีส

เช้า บริการอาหารมื้อเช้า ณ ห้องอาหารของโรงแรมที่พัก

นำท่านเที่ยวชม “เมืองเจนีวา” พันธรัฐที่เล็กที่สุดของสวิสฯ ตั้งอยู่บริเวณตอนปลายแหลมของ ทะเลสาบเจนีวา ทะเลสาบที่มีรูปคล้ายพระจันทร์ครึ่งเสี้ยวยามเช้า แรม นำท่านชมเมืองเจนีวา เมืองที่ว่ากันว่าเป็นพันธรัฐสวิสที่แทบจะไม่มีอะไรเป็นสวิสเลยเนื่องจากผู้คนส่วนใหญ่ใช้ภาษาฝรั่งเศส และตัวเมืองรายล้อมด้วยสวนสาธารณะที่สวยงาม และองค์การนานาชาติต่างๆ อาทิเช่น ดิกสหประชาชาติ, สภาแรงงาน โลก, องค์การกาชาดสากล ชมทะเลสาบเจนีวา และ น้ำพุจรวดเจโต (Jet d'eau) ที่สามารถส่งน้ำขึ้นท้องฟ้าได้สูงถึง 140 เมตร และเป็นสัญลักษณ์อย่างหนึ่งของเจนีวา ถ่ายรูปกับ “นาฬิกาดอกไม้” และชื่นชมไม้ดอกไม้ประดับหลากสีสันภายในสวนอังกฤษริมทะเลสาบเจนีวา บ่งบอกถึงความสำคัญของอุตสาหกรรมการผลิตนาฬิกาที่มีต่อเจนีวา

เที่ยง บริการอาหารมื้อกลางวัน ณ ภัตตาคาร

จากนั้นนำท่านเดินทางเข้าสู่ “เมืองดิจอง” ซึ่งเป็นอีกเมืองหนึ่งที่สวยงามของประเทศฝรั่งเศส อดีตเมืองหลวงแห่งแคว้นเบอร์กันดี และยังเป็นเมืองที่มีความสำคัญในด้านการคมนาคม นำท่านออกเดินทางเข้าสู่ “มหานครปารีส” เมืองหลวงของประเทศฝรั่งเศส โดยรถไฟด่วน TGV หรือ Train A Grande Vitesse ด้วยความเร็วกว่า 300 กิโลเมตรต่อชั่วโมง ท่านจะได้ชมวิวสวยงามระหว่างทาง และเปลี่ยนบรรยากาศ การเดินทางด้วยรถไฟ / ถึงมหานครปารีส นำท่าน ผ่านชม มหานครปารีส ตั้งอยู่บนแม่น้ำแซนน์บริเวณตอนเหนือของประเทศฝรั่งเศสบนใจกลางแคว้นอิล-เดอ-ฟรองซ์ จากการตั้งถิ่นฐานมากกว่า 2,000 ปี ปัจจุบันกรุงปารีสเป็นหนึ่งในศูนย์กลางทางเศรษฐกิจและวัฒนธรรมที่ล้ำสมัยแห่งหนึ่งของโลก และ ด้วยอิทธิพลของการเมือง การศึกษา บันเทิง สื่อ แฟชั่น วิทยาศาสตร์และศิลปะ ทำให้กรุงปารีสเป็นหนึ่งในเมืองที่สำคัญที่สุดแห่งหนึ่งของโลก

ค่ำ บริการอาหารมื้อค่ำ ณ ภัตตาคาร



พักที่ : Holiday Inn Paris - Versailles – Bougival หรือที่พักระดับใกล้เคียง



วันที่ 6 ปารีส - เข้าชมความสวยงามภายใน “ พระราชวังแวร์ซายส์ ” - La Vallee Village Outlet

เช้า บริการอาหารเช้า ณ ห้องอาหารของโรงแรมที่พัก

นำท่านเข้าชมความสวยงามภายใน “ พระราชวังแวร์ซายส์ ” (ไกด์ประจำพระราชวังคอยบรรยายตามจุดต่างที่สำคัญของพระราชวัง) จัดเป็น 1 ใน 7 สิ่งมหัศจรรย์ของโลกยุคปัจจุบัน เพราะความสวยงามใหญ่โตของตัวปราสาท และสวนดอกไม้ที่มีการตกแต่งไว้อย่างสวยงาม ผู้ที่ก่อสร้างพระราชวังแวร์ซายส์ ที่งดงามแห่งนี้ คือ พระเจ้าหลุยส์ที่ 14 ของฝรั่งเศส นำท่านชมห้องต่างๆ ที่ตกแต่งอย่างวิจิตรบรรจงตามชื่อเทพเจ้าต่างๆ อาทิเช่น ห้องเฮอคิวลิส, ห้องวินัส, ห้องนโปเลียน, ห้องอพอลโล, ฮอลล์ออฟมิเรอร์ Hall of Mirrors

เที่ยง บริการอาหารมื้อกลางวัน ณ ภัตตาคาร

บ่าย นำท่านเดินทางสู่ “La Vallee Village Outlet” เป็นแหล่งช้อปปิ้งเอาต์เล็ต ที่ใหญ่ที่สุดของปารีส ซึ่งมีสินค้าแบรนด์เนมต่างๆ ให้ท่านได้เลือกซื้อมากมาย อาทิเช่น ARMANI, LONGCHAMP, BURBERRY, TOD'S, PAUL SMITH, BALLY และ เครื่องสำอาง, น้ำหอม, เครื่องประดับ, กระเป๋าหนังและเครื่องหนังอื่นๆ อีกมากมาย อิสระให้ท่านได้ช้อปปิ้ง สำหรับราคาสินค้านั้นจะค่อนข้างถูกกว่าร้านค้าข้างนอก และยังมีส่วนลดพิเศษให้เฉพาะนักท่องเที่ยวที่เดินทางมาช้อปปิ้งที่นี่เท่านั้น

ค่ำ บริการอาหารมื้อค่ำ ณ ภัตตาคาร



พักที่ : Holiday Inn Paris - Versailles – Bougival หรือที่พักระดับใกล้เคียง

วันที่ 7 มงมาร์ต – มหาวิหารซาครีเกอร์ – ซองเอลิเซ่ - ประตูชัย - ล่องเรือชมแม่น้ำแซนน์

เช้า บริการอาหารเช้า ณ ห้องอาหารของโรงแรมที่พัก

นำท่านเดินทางเข้าสู่ “ย่านมงมาร์ต” (Montmartre) เป็นเนินเขา ทางเหนือของปารีสและเป็นจุดที่สูงที่สุดของเมืองชม “มหาวิหารซาครีเกอร์” (Basilica of Sacre Coeur) ที่สร้างขึ้นเพื่อเป็นอนุสรณ์สถานต่อผู้ที่ศรัทธาชาวฝรั่งเศส ที่



เสียชีวิตจากสงครามกับปรัสเซีย ออกแบบตามแบบศิลปะสไตล์โรมัน - ไบเซนไทน์ Roman-Byzantine สีขาวสวย
 เด่นเป็นสง่าบนเนิน เขามองมาร์ต นำท่านชมความงามของวิว สวยของปารีส ที่แห่งนี้ยังเปรียบได้กับว่าเป็น เนิน
 แห่งความฝัน ของบรรดาศิลปินทั้งหลาย ณ ที่แห่งนี้คือ ที่นัดพบของศิลปินมาตั้งแต่ศตวรรษที่ 19 ผลงานศิลปะได้มี
 การสร้างสรรค์จากที่นี่เป็นจำนวนมาก อิสระให้ทุกท่านได้เพลิดเพลินกับบรรยากาศแบบชาวปารีสเชียง ในย่านมอ
 มาร์ตตลอดสองข้างทางจะเต็มไปด้วยร้านกาแฟสไตล์ปารีสเชียง

เที่ยง บริการอาหารมื้อกลางวัน ณ ภัตตาคาร

บ่าย นำท่านชม “จัตุรัสคองคอร์ด” Place de la Concorde ที่พระเจ้าหลุยส์ที่ 16 และพระนางมารีอังตัวเนต ถูกตัดสิน
 ประหารชีวิตโดยกิโยตินในสมัยปฏิวัติฝรั่งเศส ชมถนนแห่งแฟชั่น “ของเอลิเซ่” (Champs-Elysees) ที่มี ความยาว
 กว่า 2 กิโลเมตรที่ร่มรื่นไปด้วยต้นไม้เปิดตลอดสองข้างทางและถือว่าเป็นถนนที่ติดอันดับสวยที่สุดในโลก นำท่าน
 ถ่ายภาพคู่กับ “หอไอเฟล” สัญลักษณ์อันโดดเด่นของมหานครปารีส บริเวณ “จัตุรัสทรอกาเดโร” จากนั้น นำท่าน
 ถ่ายภาพคู่กับ “ประตูชัย” Arc de Triomphe สัญลักษณ์แห่งชัยชนะที่จักรพรรดินโปเลียนให้สร้างขึ้นในปี ค.ศ.180
 นำท่าน “ล่องเรือชมแม่น้ำแซนน์” พร้อมชมชมสถานที่สำคัญคู่บ้านคู่เมืองสองฝั่งของแม่น้ำแซนน์ โบราณสถาน
 และอาคารที่เก่าแก่สร้างด้วยศิลปะแบบเรอเนสซองส์ ควรค่าแก่การอนุรักษ์และสร้างภาพให้ปารีสโดดเด่นเป็นมหา
 นครที่งดงามแห่งหนึ่งของโลก อาทิเช่น หอไอเฟล , พิพิธภัณฑ์ลูฟร์ , ศาลาว่าการ โอเต็ล เดอ วิลส์ , เกาะเซนต์
 หลุยส์ , โบสถ์นอร์ทเทรอดาม , พิพิธภัณฑ์ออร์เซย์ , แซงวาลีดี , พระราชวังบูร์บ็อง , สะพานอเล็กซานเดอร์ที่ 3 ฯลฯ

ค่ำ บริการอาหารมื้อค่ำ ณ ภัตตาคาร

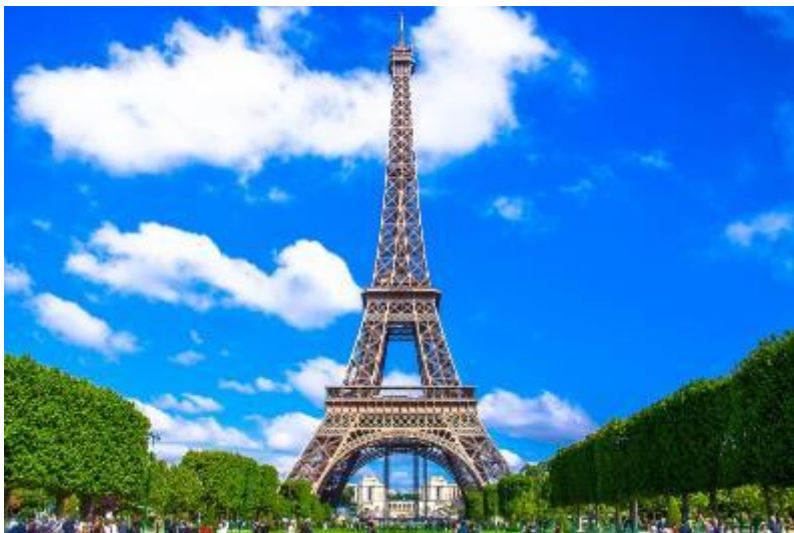

พักที่ : Holiday Inn Paris - Versailles – Bougival หรือที่พักระดับใกล้เคียง

วันที่ ปารีส – Duty Free – ท้างลาฟานแฮต – มีเวลาให้ช้อปปิ้งจุใจ 1 วันเต็ม – เดินทางกลับ
เช้า บริการอาหารมื้อเช้า ณ ห้องอาหารของโรงแรมที่พัก



บริษัท นัตมา พาทัวร์ จำกัด (สนญ.)
NAT MARR PARR TOUR CO.,LTD
633/1 ถนนลาดหญ้า แขวงคลองสาน เขตคลองสาน กรุงเทพฯ 10600
633/1 Lardyar Rd, Khet Klongsan, Bangkok 10600 Thailand
Tel. 02-861-6200-2 Email: Natmarrparrtour01@Gmail.Com
Tax ID Number. 0105547028451 www.natmarrparrtour.com
TAT. 11/05956 Line ID: @natmarrparrtour



นำท่านช้อปปิ้งสินค้าปลอดภาษีที่ Duty Free อิสระกับการ ช้อปปี้งสินค้าตามรสนิยมแบรนด์ชื่อดังนานาชนิด อาทิ
น้ำหอม เสื้อผ้า กระเป๋า กระเป๋าเดินทาง เครื่องสำอาง

เที่ยง อิสระกับอาหารมื้อกลางวันเพื่อความสะดวกในการช้อปปิ้งของท่าน

จากนั้นสินค้าแบรนด์เนมชื่อดังที่ห้างสรรพสินค้า แกลลารี-ลาฟาแยตต์ Galerie Lafayette

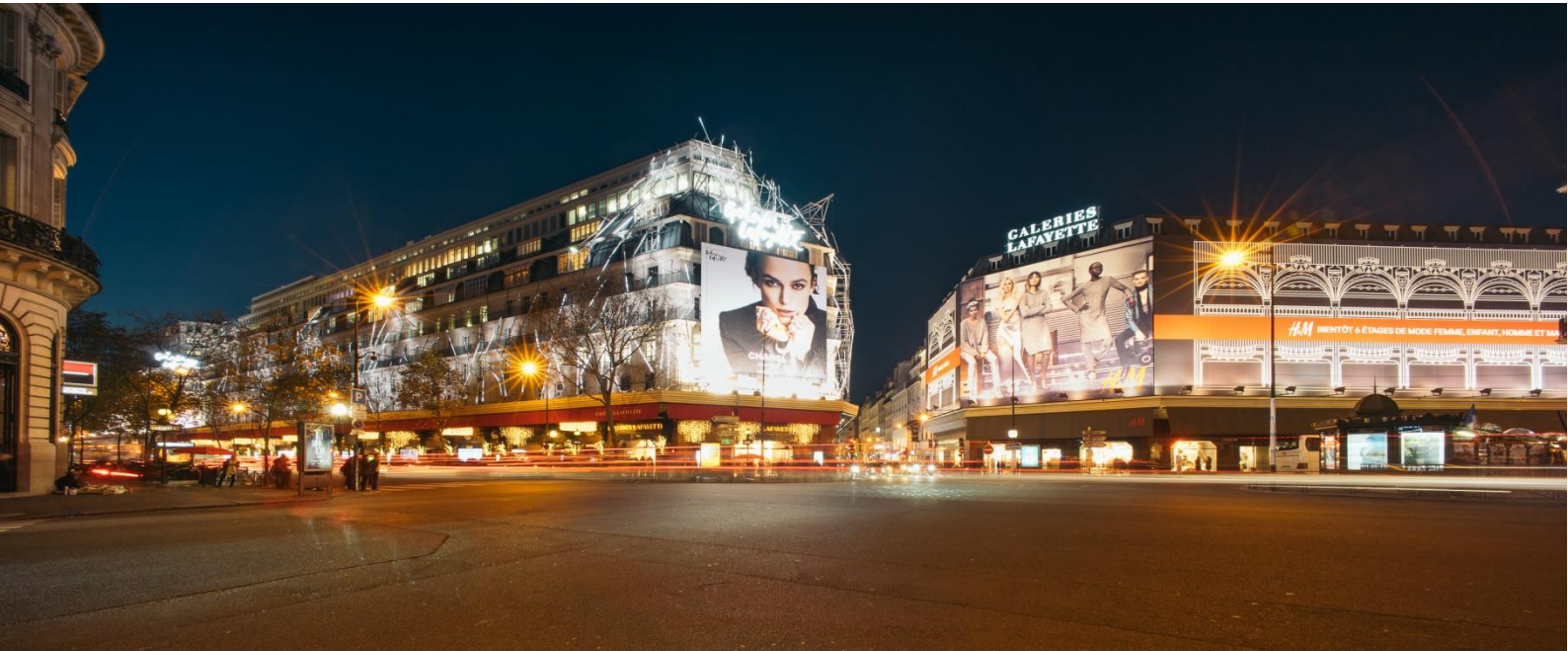

ค่ำ อิสระกับอาหารมื้อค่ำตามอัธยาศัยเพื่อความสะดวกในการช้อปปิ้งของท่าน

ได้เวลานัดหมาย เดินทางเข้าสู่สนามบิน ชาร์ เดอ โกลด์

22.25 น. ออกเดินทางสู่กรุงเทพฯ โดยสายการบินกาดัวร์แอร์เวย์ เที่ยวบินที่ QR038

วันที่ ๒ โดฮา - กรุงเทพฯ

05.45 น. เดินทางถึงกรุงโดฮา ประเทศกาตาร์ (แวะพักเปลี่ยนเครื่อง)

08.10 น. เหิรฟ้าสู่กรุงเทพฯ โดยสายการบินกาดัวร์แอร์เวย์ เที่ยวบินที่ QR 838

18.30 น. เดินทางถึงท่าอากาศยานสุวรรณภูมิ / โดยสวัสดิภาพพร้อมความประทับใจ

*****หมายเหตุ** โปรแกรมการเดินทางอาจเปลี่ยนแปลงได้ตามความเหมาะสม เนื่องจากสภาพ ถนน ,ฟ้า , อากาศ,การล่าช้าอันเนื่องมาจากสายการบิน และสถานการณ์ในต่างประเทศที่ทางคณะเดินทางในขณะนั้น เพื่อความปลอดภัยในการเดินทาง โดย (เวสต์ คอนเน็คชั่นส์) ได้มอบหมายให้หัวหน้าทัวร์ผู้นำทัวร์ มีอำนาจตัดสินใจ ณ ขณะนั้นทั้งนี้การตัดสินใจ จะคำนึงถึงผลประโยชน์ของหมู่คณะเป็นสำคัญ***



บริษัท นัตมา พาทัวร์ จำกัด (สนญ.)
 NAT MARR PARR TOUR CO.,LTD
 633/1 ถนนลาดหญ้า แขวงคลองสาน เขตคลองสาน กรุงเทพฯ 10600
 633/1 Lardyar Rd, Khet Klongsan, Bangkok 10600 Thailand
 Tel. 02-861-6200-2 Email: Natmarrparrtour01@Gmail.Com
 Tax ID Number. 0105547028451 www.natmarrparrtour.com
 TAT. 11/05956 Line ID: @natmarrparrtour



| อัตราค่าบริการ | | | | |
|--|-----------------------------|---|--|-----------|
| กำหนดการเดินทาง | ผู้ใหญ่ พักห้องละ 2 ท่าน | เด็กอายุต่ำกว่า 12 ปี พักกับผู้ใหญ่ 1 ท่าน | เด็กอายุต่ำกว่า 12 ปี พักกับผู้ใหญ่ 2 ท่าน (เสริมเตียง) | พักเดี่ยว |
| 06 – 14 เม.ย. 2566 | 119,900 | 119,900 | 119,900 | 35,900 |
| 12 – 20 เมษายน 2566 | 119,900 | 119,900 | 119,900 | 35,900 |
| * คณะออกเดินทางได้เมื่อมีจำนวนผู้เดินทางครบ 20 ท่านเท่านั้น * | | | | |
| ** ต้องการเดินทางโดยชั้นธุรกิจ (Business Class) กรุณาสอบถามราคาเพิ่มเติมจากเจ้าหน้าที่บริษัทฯ ** | | | | |

อัตราค่าบริการนี้รวม

- ค่าตัวเครื่องบินชั้นประหยัด ไป-กลับ กรุงเทพฯ-ซูริค // ปารีส-กรุงเทพฯ (หรือสลับประเทศลงก่อน-หลัง)
- ค่ารถปรับอากาศเที่ยวตามระบุไว้ในรายการ พร้อมคนขับรถที่ชำนาญเส้นทาง กฎหมายในยุโรปไม่อนุญาตให้คนขับรถเกิน 12 ชม./วัน
- โรงแรมที่พักตามระบุหรือเทียบเท่าในระดับเดียวกัน โรงแรมส่วนใหญ่ในยุโรปจะไม่มีเครื่องปรับอากาศ เนื่องจากอยู่ในแถบที่มีอุณหภูมิต่ำและราคาโรงแรมจะปรับขึ้น 3-4 เท่าตัว หากวันเข้าพักตรงกับงานเทศกาล เทรดแฟร์หรือการประชุมต่างๆ อันเป็นผลทำให้ต้องมีการปรับเปลี่ยนย้ายเมือง โดยคำนึงถึงความเหมาะสมเป็นหลัก
- ค่าอาหารที่ระบุในรายการ ให้ท่านได้ลิรสกับอาหารท้องถิ่นในแต่ละประเทศ
- ค่าบริการนำทัวร์โดยหัวหน้าทัวร์ผู้มีประสบการณ์นำเที่ยวให้ความรู้ และคอยดูแลอำนวยความสะดวกตลอดการเดินทาง
- ค่าประกันอุบัติเหตุในการเดินทางวงเงินท่านละ 1,000,000 บาท (ตามเงื่อนไขกรมธรรม์) หากท่านอายุเกิน 75 ปี หรือไม่ได้เดินทางไปและกลับพร้อมกรุ๊ป ท่านต้องซื้อประกันเดี่ยวเพิ่ม

อัตราค่าบริการนี้ไม่รวม

- ค่าภาษีมูลค่าเพิ่ม 7 % และค่าภาษีหัก ณ ที่จ่าย 3 %
- ค่าทิปหัวหน้าทัวร์ วันละ 100 บาท / ท่าน (900 บาท)
- ค่าทิปพนักงานขับรถตลอดการเดินทาง ท่านละ 2 ยูโรต่อวัน / (14 ยูโร)
- ค่าธรรมเนียมในการยื่นวีซ่ายุโรปหรือกลุ่มชงเก้นวีซ่า และค่าธรรมเนียมวีซ่า ทางสถานทูตไม่คืนให้ท่านไม่ว่าท่านจะผ่านการพิจารณาหรือไม่ก็ตาม **ค่าวีซ่า+ค่าบริการยื่นวีซ่า ท่านละ 7,000 บาท**
- ค่าใช้จ่ายส่วนตัว อาทิ ค่าโทรศัพท์ ค่าซักรีด ค่าเครื่องดื่มและอาหารนอกเหนือจากที่ระบุในรายการ
- ค่าพกผันของภาษีน้ำมันที่ทางสายการบินแจ้งเปลี่ยนแปลงกะทันหัน



เงื่อนไขการสำรองที่นั่ง และการชำระเงิน

1. กรุณาจองล่วงหน้าพร้อมชำระงวดแรก 70,000 บาท เมื่อจอง พร้อมส่งสำเนาหน้าหนังสือเดินทาง Passport มายังบริษัท และค่าใช้จ่ายส่วนที่เหลือกรุณาชำระก่อนการเดินทางไม่น้อยกว่า 20 วัน มิฉะนั้นจะถือว่าท่านยกเลิกการเดินทาง
2. เนื่องจากรายการทัวร์นี้เป็นแบบเหมาจ่ายเบ็ดเสร็จ หากท่านสละสิทธิ์การใช้บริการใดๆตามรายการ หรือถูกปฏิเสธการเข้าและออกประเทศไม่ว่าในกรณีใดก็ตาม บริษัทฯ ขอสงวนสิทธิ์ไม่คืนเงินในทุกกรณี
3. บริษัทฯ ขอสงวนสิทธิ์ยกเลิกการเดินทางก่อนล่วงหน้า 10 วัน ซึ่งจะเกิดขึ้นได้ก็ต่อเมื่อไม่สามารถทำกรุ๊ปได้อย่างน้อย 15 ท่าน และหรือ ผู้ร่วมเดินทางในคณะไม่สามารถผ่านการพิจารณาวิชาได้ครบ 15 ท่าน ซึ่งในกรณีนี้ ทางบริษัทฯ ยินดีคืนเงินให้ทั้งหมดหักค่าธรรมเนียมวิชา หรือจัดหาคณะทัวร์อื่นให้ ถ้าท่านต้องการ
4. บริษัทฯ ขอสงวนสิทธิ์ที่จะเปลี่ยนแปลงรายละเอียดบางประการในทัวร์นี้ เมื่อเกิดเหตุจำเป็น สุขวิสัย จนไม่อาจแก้ไขได้ และจะไม่รับผิดชอบใดๆ ในกรณีที่สูญหาย สูญเสียหรือได้รับบาดเจ็บ ที่นอกเหนือความ รับผิดชอบของหัวหน้าทัวร์และเหตุ สุขวิสัยบางประการเช่น การนัดหยุดงาน ภัยธรรมชาติ การจลาจล ต่างๆ
5. เมื่อท่านได้ชำระเงินมัดจำหรือทั้งหมด ไม่ว่าจะเป็นการชำระผ่านตัวแทนของบริษัทฯ หรือชำระโดยตรงกับทางบริษัทฯ ทางบริษัทฯ จะขอถือว่าท่านรับทราบและยอมรับในเงื่อนไขต่างๆของบริษัทฯ ที่ได้ระบุไว้โดยทั้งหมด

หมายเหตุ

1. บริษัทฯ จะทำการยื่นวีซ่าของท่านก็ต่อเมื่อในคณะมีผู้สำรองที่นั่งครบ 15 ท่าน และได้รับคิวการตอบรับจากทางสถานทูต เนื่องจากบริษัทฯ จะต้องใช้เอกสารต่างๆที่เป็นกรุปในการยื่นวีซ่า อาทิ ตู้เครื่องบิน ห้องพักที่คอนเฟิร์มมาจากทางยุโรป ประกันการเดินทาง ฯลฯ ทางท่านจะต้องรอให้คณะครบ 15 ท่าน จึงจะสามารถยื่นวีซ่าให้กับทางท่านได้อย่างถูกต้อง
2. หากในช่วงที่ท่านเดินทางคิววีซ่ากรุปในการยื่นวีซ่าเต็ม ทางบริษัทต้องขอสงวนสิทธิ์ในการยื่นวีซ่าเดี่ยว ซึ่งทางท่านจะต้องเดินทางมายื่นวีซ่าด้วยตัวเอง ตามวัน และเวลานัดหมายจากทางสถานทูต โดยมีเจ้าหน้าที่ของบริษัทคอยดูแล และอำนวยความสะดวก
3. เอกสารต่างๆที่ใช้ในการยื่นวีซ่าท่องเที่ยวทวีปยุโรป ทางสถานทูตเป็นผู้กำหนดออกมา มิใช่บริษัททัวร์เป็นผู้กำหนด ท่านที่มีความประสงค์จะยื่นวีซ่าท่องเที่ยวทวีปยุโรป กรุณาจัดเตรียมเอกสารให้ถูกต้อง และครบถ้วนตามที่สถานทูตต้องการ เพราะจะมีผลต่อการพิจารณาวีซ่าของท่าน บริษัททัวร์เป็นแต่เพียงตัวกลาง และอำนวยความสะดวกในการยื่นวีซ่าเท่านั้น มิได้เป็นผู้พิจารณาว่าวีซ่าให้กับทางท่าน
4. กรณีวีซ่าที่ท่านยื่นไม่ผ่านการพิจารณา และคณะสามารถออกเดินทางได้ ท่านจะต้องเสียค่าใช้จ่ายจริงที่เกิดขึ้นดังต่อไปนี้
 - ค่าธรรมเนียมการยื่นวีซ่าและค่าดำเนินการ ทางสถานทูตจะไม่คืนค่าธรรมเนียมใดๆทั้งสิ้นแม้ว่าจะผ่านหรือไม่ผ่านการพิจารณา
 - ค่ามัดจำตู้เครื่องบิน หรือตู้เครื่องบินที่ออกมาจริง ณ วันยื่นวีซ่า ซึ่งตัวเป็นเอกสารที่สำคัญในการยื่นวีซ่า หากท่านไม่ผ่านการพิจารณา ตู้เครื่องบินถ้าออกตัวมาแล้วจะต้องทำการ REFUND โดยจะมีค่าธรรมเนียมที่ท่านต้องถูกหักบางส่วน และ



บริษัท นัตมา พาทัวร์ จำกัด (สนญ.)
NAT MARR PARR TOUR CO.,LTD
633/1 ถนนลาดหญ้า แขวงคลองสาน เขตคลองสาน กรุงเทพฯ 10600
633/1 Lardyar Rd, Khet Klongsan, Bangkok 10600 Thailand
Tel. 02-861-6200-2 Email: Natmarrparrtour01@Gmail.Com
Tax ID Number. 0105547028451 www.natmarrparrtour.com
TAT. 11/05956 Line ID: @natmarrparrtour



ส่วนที่เหลือจะคืนให้ท่านภายใน 45-60 วัน (ตามกฎหมายของแต่ละสายการบิน) ถ้ายังไม่ออกตัวท่านจะเสียแต่ค่ามัดจำตัวตามจริงเท่านั้น

- ค่าห้องพักในทวีปยุโรป ถ้าคณะออกเดินทางได้ และท่านไม่ผ่านการพิจารณาวีซ่า ตามกฎหมายท่านจะต้องคืนค่ามัดจำห้องพักใน 2 คืนแรกของการเดินทางหากท่านไม่ปรากฏตัวตามวันที่เข้าพัก ทางโรงแรมจะต้องยึดค่าห้องพัก 100% ในทันที ทางบริษัทจะแจ้งให้ท่านทราบ และมีเอกสารชี้แจงให้ท่านเข้าใจ
- 5. หากท่านผ่านการพิจารณาวีซ่า แล้วยกเลิกการเดินทางทางบริษัทขอสงวนสิทธิ์ในการยึดค่าใช้จ่ายทั้งหมด 100%
- 6. ทางบริษัทเริ่มต้น และจบ การบริการ ที่สนามบินสุวรรณภูมิ กรณีท่านเดินทางมาจากต่างจังหวัด หรือต่างประเทศ และจะสำรองตั๋วเครื่องบิน หรือพาหนะอย่างหนึ่งอย่างใดที่ใช้ในการเดินทางมาสนามบิน ทางบริษัทจะไม่รับผิดชอบค่าใช้จ่ายในส่วนนี้ เพราะเป็นค่าใช้จ่ายที่นอกเหนือจากโปรแกรมการเดินทางของบริษัท ฉะนั้นท่านควรจะให้กรุป FINAL 100% ก่อนที่จะสำรองยานพาหนะ

เงื่อนไขการยกเลิก

1. ยกเลิกก่อนการเดินทาง 30 วัน - คืนค่าใช้จ่ายทั้งหมด ยกเว้นกรุปที่เดินทางช่วงวันหยุด หรือเงินค่ามัดจำที่ต้องกรันตีที่นิ่งกับสายการบิน หรือ กรุปที่มีการกรันตีค่ามัดจำที่หักโดยตรงหรือ โดยการผ่านตัวแทนในประเทศ หรือต่างประเทศ และไม่อาจขอคืนเงินได้ (ค่าใช้จ่ายตามความเป็นจริง)
2. ยกเลิกก่อนการเดินทาง 15 – 29 วันขึ้นไป – เก็บค่าใช้จ่าย 50 % ของราคาทัวร์
3. ยกเลิกก่อนการเดินทาง 1 – 15 วัน – เก็บค่าบริการทั้งหมด 100 %

เอกสารที่ใช้ประกอบในการยื่นวีซ่า (ต้องมาโชว์ตัวที่สถานทูตพร้อมสแกนนิ้วมือทุกท่าน)

- หนังสือเดินทาง (ตัวจริง) ที่เหลืออายุใช้งานไม่ต่ำกว่า 6 เดือน และมีหน้าหนังสือเดินทางว่างอย่างน้อย 3 หน้า
- รูปถ่ายสี จากหลังเป็นสีขาวเท่านั้น ขนาด 1.5 x 2 นิ้ว จำนวน 3 รูป (ต้องถ่ายไว้ไม่เกิน 6 เดือน) หน้าตรง ไม่สวมแว่นตา ไม่ยิ้มเห็นฟัน ขึ้นอยู่กับประเทศที่จะเดินทาง
- หลักฐานแสดงสถานะการทำงาน 1 ชุด
 - *** **กรณีค้าขาย** : หลักฐานทางการค้า เช่น สำเนาใบรับรองจากกระทรวงพาณิชย์หรือใบทะเบียนการค้าที่มีชื่อผู้เดินทาง หรือ สำเนาใบเสียภาษีร้านค้า (ภพ.20) อายุย้อนหลังไม่เกิน 3 เดือน (นับจากเดือนที่จะเดินทาง)
 - *** **กรณีพนักงานและผู้ถือหุ้น** : หนังสือรับรองการทำงาน (ตัวจริง) เป็นภาษาอังกฤษ ระบุตำแหน่ง เงินเดือน และวันเริ่มงาน พร้อมสลิปเงินเดือน ย้อนหลัง 3 เดือน อายุย้อนหลังไม่เกิน 1 เดือน (นับจากเดือนที่จะเดินทาง)
 - *** **กรณีข้าราชการ**: หนังสือรับรองจากต้นสังกัด (ตัวจริง) เป็นภาษาอังกฤษ ระบุตำแหน่ง เงินเดือน และวันเริ่มงานพร้อมสลิปเงินเดือนย้อนหลัง 3 เดือน อายุย้อนหลังไม่เกิน 1 เดือน (นับจากเดือนที่จะเดินทาง)
 - *** **กรณีนักเรียนและนักศึกษา**: หนังสือรับรองการเป็นนักเรียนหรือนักศึกษา (ตัวจริง) เป็นภาษาอังกฤษจากสถาบันที่ศึกษาอยู่ อายุย้อนหลังไม่เกิน 1 เดือน (นับจากเดือนที่จะเดินทาง)



- หนังสือแสดงการเคลื่อนไหวทางบัญชี (Bank Statement) (ตัวจริง) ของบัญชีออมทรัพย์ ย้อนหลัง 6 เดือน โดยต้องมีเลขที่บัญชีระบุอยู่ทุกหน้า (สถานทูตพิจารณาบัญชีออมทรัพย์เป็นอันดับแรก) แต่ในกรณีที่ยอดเงินในบัญชีออมทรัพย์ไม่ถึง 6 หลัก สามารถแนบ Statement สมุดบัญชีฝากประจำเพิ่มเติมในการยื่นได้) (สถานทูตไม่รับบัญชีกระแสรายวัน)
- หนังสือรับรองจากราชการ (สถานทูตพิจารณาบัญชีออมทรัพย์เป็นอันดับแรก) ในการออกจดหมายรับรองกรุณาระบุคำว่า **TO WHOM IT MAY CONCERN** แทนการใช้ชื่อแต่ละสถานทูต (เนื่องจากประเทศในยุโรปเข้าร่วมกลุ่มยูโรโซน) กรุณาสะกดชื่อให้ตรงกับหน้าพาสปอร์ต และหมายเลขบัญชีเล่มเดียวกับ Statement ที่ท่านจะใช้ยื่นวีซ่า (ใช้เวลาดำเนินการขอประมาณ 3-5 วันทำการ) โดยต้องทำแยกกัน ระบุตามชื่อผู้เดินทาง 1 ท่าน / 1 ฉบับ (ตัวจริง / ไม่สามารถถ่ายเอกสารได้)

*****ในกรณีเป็น บิดา/มารดา/บุตร, สามี/ภรรยา และญาติ (สามารถรับรองค่าใช้จ่ายให้กันได้) *****

- กรณีเด็กอายุต่ำกว่า 20 ปีบริบูรณ์ หากเด็กไม่ได้เดินทางกับบิดา/มารดาคนใดคนหนึ่ง หรือบิดามารดาไม่ได้เดินทางทั้งสองคน ต้องมีจดหมายยินยอมให้เดินทางไปต่าง ประเทศจากบิดา & มารดา ซึ่งจดหมายต้องออกโดยที่ว่าการอำเภอ โดยระบุประเทศและวันเดินทาง (ตัวจริง)
- สำเนาบัตรประชาชน / สำเนาทะเบียนบ้าน อย่างละ 1 ชุด / สำเนาสูติบัตร 1 ชุด (กรณีอายุต่ำกว่า 20 ปี)
- สำเนาทะเบียนสมรส / สำเนาทะเบียนหย่า / สำเนาใบมรณะบัตร (กรณีหย่า) / สำเนาใบเปลี่ยนชื่อ-สกุล อย่างละ 1 ชุด (ถ้ามี)

***** กรณีที่สถานทูตมีการเรียกสัมภาษณ์ กรุณาเตรียมเอกสารตัวจริงทั้งหมด ไปในวันนัดสัมภาษณ์ด้วย *****

*****สถานทูตอาจมีการขอเอกสารอย่างอื่นเพิ่มเติม ตามดุลพินิจของสถานทูต อย่างกะทันหัน จึงขอความกรุณาเตรียมเอกสารเพิ่มเติมให้ครบถ้วน ตามที่สถานทูตขอ เพื่อความสะดวกในการพิจารณาอนุมัติ ออกวีซ่าสำหรับสถานทูต *****

- การบิดเบือนข้อเท็จจริงประการใดก็ตามอาจจะถูกระงับมิให้เดินทางไปประเทศในกลุ่มชงเก้นเป็นการถาวร และถึงแม้ว่าท่านจะถูกปฏิเสธวีซ่าสถานทูตไม่คืนค่าธรรมเนียมที่ได้ชำระไปแล้วและหากต้องการขอยื่นคำร้องใหม่ก็ต้องชำระค่าธรรมเนียมใหม่ทุกครั้ง
- หากสถานทูตมีการสุ่มเรียกสัมภาษณ์บางท่าน ทางบริษัทฯขอความร่วมมือในการเชิญท่านไปสัมภาษณ์ตามนัดหมายและ โปรดแต่งกายสุภาพ ทั้งนี้ทางบริษัทฯ จะส่งเจ้าหน้าที่ไปอำนวยความสะดวก และประสานงานตลอดเวลาและหากสถานทูตขอเอกสารเพิ่มเติมทางบริษัทฯ ใ้ใคร่ขอรบกวนท่านจัดส่งเอกสารดังกล่าวเช่นกัน
- กรณีที่ท่านยกเลิกการเดินทางภายหลังจากได้วีซ่าแล้ว ทางบริษัทฯขอสงวนสิทธิ์ในการแจ้งสถานทูตยกเลิกวีซ่าของท่าน เนื่องจากการขอวีซ่าในแต่ละประเทศจะถูกบันทึกไว้เป็นสถิติในนามของบริษัทฯ
- ทางสถานทูตจะรับพิจารณาเฉพาะท่านที่มีเอกสารพร้อมและมีความประสงค์ที่จะเดินทางไปท่องเที่ยวยังประเทศตามที่ระบุเท่านั้น การปฏิเสธวีซ่าอันเนื่องมาจากหลักฐานในการขอยื่นวีซ่าปลอมหรือผิดวัตถุประสงค์ในการยื่นขอวีซ่าท่องเที่ยว ทางบริษัทฯ ขอสงวนสิทธิ์ในการคืนเงิน โดยจะหักค่าใช้จ่ายที่เกิดขึ้นจริงและจะคืนให้ท่านหลังจากทัวร์ออกเดินทางภายใน 30 วัน โปรแกรมการเดินทางอาจเปลี่ยนแปลงได้ตามความเหมาะสม ทั้งนี้จะคำนึงถึงประโยชน์และความปลอดภัยของผู้เดินทางเป็นหลัก