



บริษัท ดับเบิลไนน์ เอเจนซี จำกัด

เลขที่ 288/161 ถนนสุขาภิบาล 5 แขวงออเงิน เขตสายไหม กทม. 10220

ใบอนุญาตประกอบธุรกิจนำเที่ยวเลขที่ 11/11354

☎ 09-1954-9399

✉ 99agencyy@gmail.com

🌐 www.99agency.net

BT-NRT18_XJ



หมู่บ้านน้ำใส

ชิบูย่า

มหัสจรรย์ JAPAN

ฟูจิ โตเกียว นาริตะ

29,999.-

ราคา
เริ่มต้น

5 วัน 3 คืน **เดินทาง มกราคม 2566**

เที่ยวครบเต็มวัน ไม่มีวันอิสระ

- วัดอาซากุสะ • ถนนนากามิเสะ • ตลาดอะเมะโยโกะ • ลานสกีฟูจิเท็น รีสอร์ท
- หมู่บ้านน้ำใสไอชิโบะ-ฮัคโค • ศูนย์จำลองแผ่นดินไหว • ศาลเจ้าเมจิ
- ซอปปิงชินจูกุ • โตเกียวทาวเวอร์ • ตลาดปลาสึกิจิ • ห้าแยกชิบูย่า



แช่น้ำร้อนเซน



สุกี้ยากี้สไตล์ญี่ปุ่น

มหัศจรรย์
JAPAN
ฟูจิ โตเกียว นาริตะ

- ✓ เที่ยวครบเต็มวัน ไม่มีวันอิสระ
- ✓ แชน้ำแร่ออนเซ็น
- ✓ ลานสกีฟูจิเท็น



หมู่บ้านน้ำใส



ชิบูย่า

พิเศษ! สุกียากี้ สไตลญี่ปุ่น

5 วัน 3 คืน

เดินทาง มกราคม 2565



อาหาร : 4 มื้อ



FLIGHT : XJ606
BKK 10.45 → — NRT 19.10



FLIGHT : XJ607
NRT 20.15 → — BKK 01.35

สถาปัตยกรรม



กิจกรรม



ธรรมชาติ



ช้อปปิ้ง



วันที่	โปรแกรมการท่องเที่ยว	อาหาร		
		เช้า	กลางวัน	เย็น
1	• สนามบินสุวรรณภูมิ กรุงเทพฯ • ทำอากาศยานานาชาตินาริตะ			พัก นาริตะ 1 คืน
2	• วัดอาซากุสะ • ถนนนากามิสะ • ตลาดอะเมะโยโกะ • ลานสกีฟูจิเท็น รีสอร์ท			พัก ฟูจิ 1 คืน
3	• หมู่บ้านน้ำใสโฮชิโนะฮิโกะ • ศูนย์จำลองแผ่นดินไหว • ศาลเจ้าเมจิ • ช้อปปิ้งชินจูกุ	🍴	🍴	พัก นาริตะ 1 คืน
4	• โตเกียวทาวเวอร์ • ตลาดปลาสึกิจิ • ห้าแยกชิบูย่า • รูปปั้นฮาจิโกะ • สนามบินนาริตะ	🍴		
5	• สนามบินสุวรรณภูมิ กรุงเทพฯ			

เดินทางเข้าญี่ปุ่น

อัปเดตล่าสุด!

1

ใบรับรองการฉีดวัคซีน (ภาษาอังกฤษ , ภาษาญี่ปุ่น)

(วัคซีน 3 เข็มตามมาตรฐานญี่ปุ่นที่ WHO รองรับ Pz , Az , MD , J&J , COVAXIN , Novavax , Sinopharm , Sinovac)

2

ใบรับรองผลตรวจโควิดแบบ RT-PCR

ภายใน 72 ชั่วโมง ก่อนเดินทาง (ภาษาอังกฤษ)

ต้องเป็นแบบฟอร์มของญี่ปุ่นเท่านั้น ดาวน์โหลดได้ที่



3

ลงทะเบียนผ่านเว็บไซต์ VISIT JAPAN

<https://www.vjw.digital.go.jp>



หมายเหตุ : กรณีฉีดวัคซีนไม่ครบตามมาตรฐานญี่ปุ่น ต้องยื่นผลตรวจ RT-PCR ภายใน 72 ชม.ก่อนเดินทาง



โปรดอ่านรายละเอียดให้ครบถ้วนก่อนทำการจอง



บริษัท ดับเบิลไลน์ เอเจนซี จำกัด
 เลขที่ 288/161 ถนนสุขุมวิท 5 แขวงออเงิน
 เขตสายไหม กทม. 10220
 ใบอนุญาตประกอบธุรกิจนำเที่ยวเลขที่ 11/11354

☎ 09-1954-9399
 ✉ 99agencyy@gmail.com
 🌐 www.99agency.net

อัตราค่าบริการและเงื่อนไขรายการท่องเที่ยว

วันเดินทาง	จำนวนต่อ กรุ๊ป	ผู้ใหญ่	ราคาเด็กอายุ ต่ำกว่า 12 ปี ไม่มีเตียง	พักเดี่ยว
07 – 11 มกราคม 2566	35+1	31,999	29,999	6,900
11 – 15 มกราคม 2566	35+1	29,999	27,999	6,900
13 – 17 มกราคม 2566	35+1	31,999	29,999	6,900
18 – 22 มกราคม 2566	35+1	30,999	28,999	6,900
19 – 23 มกราคม 2566	35+1	30,999	28,999	6,900
25 – 29 มกราคม 2566	35+1	30,999	28,999	6,900
27 – 31 มกราคม 2566	35+1	31,999	29,999	6,900

****ราคา INFANT (อายุไม่ถึง 2 ปี บริบูรณ์ ณ วันเดินทางกลับ) ท่านละ 10,000 บาท**

อัตรานี้รวมรายการทัวร์และตั๋วเครื่องบินแล้ว**

ราคา JOINLAND หักตั๋วเครื่องบินออก 15,000 บาท

อัตราค่าบริการนี้ไม่รวม ค่าทิปไกด์, พนักงานขับรถ รวมทั้งทริป 2,000 บาท/ท่าน



บริษัท ดับเบิลไลน์ เอเจนซี จำกัด
เลขที่ 288/161 ถนนสุขุมวิท 5 แขวงอ้อเงิน
เขตสายไหม กทม. 10220
ใบอนุญาตประกอบธุรกิจนำเที่ยวเลขที่ 11/11354

☎ 09-1954-9399
✉ 99agencyy@gmail.com
🌐 www.99agency.net

โปรแกรมการเดินทาง 5 วัน 3 คืน : เดินทางโดยสายการบินไทยแอร์เอเชียเอ็กซ์



BKK	←	NRT	NRT	→	BKK
เที่ยวบิน	ออก	ถึง	เที่ยวบิน	ออก	ถึง
XJ606	10.45	19.10	XJ607	20.15	01.35

วันแรก สนามบินสุวรรณภูมิ กรุงเทพฯ • ท่าอากาศยานนานาชาตินาริตะ

07.00 น. พร้อมกันที่ สนามบินสุวรรณภูมิ ขาออก ชั้น 4 ประตู 3 ROW F เคาน์เตอร์สายการบินไทยแอร์เอเชียเอ็กซ์ Thai Air Asia X (XJ) โดยมีเจ้าหน้าที่อำนวยความสะดวกแก่ทุกท่าน



หมายเหตุ !

สำหรับลูกค้าที่มีความประสงค์ต้องการเลือกที่นั่ง เนื่องจากตัวเครื่องบินของคณะเป็นตัวกรุประบบจะเรนด์อมที่นั่ง ไม่สามารถเลือกที่นั่งได้

ซึ่งเป็นไปตามเงื่อนไขของสายการบิน หากลูกค้าต้องการเลือกที่นั่ง

สายการบินไทยแอร์เอเชีย เอ็กซ์ มีการบริการเลือกที่นั่งและอัมที่ที่นั่ง อัตราค่าบริการเป็นไปตามสายการบินกำหนด กรุณาแจ้งพนักงานขายทุกครั้งก่อนทำการจองและหากลูกค้าต้องการรถเข็นวีลแชร์

ณ สนามบิน กรุณาแจ้งพนักงานขายก่อนออกเดินทางอย่างน้อย 3-5 วัน



บริษัท ดับเบิลไลน์ เอเจนซี จำกัด

เลขที่ 288/161 ถนนสุขุมวิท 5 แขวงออกเงิน

เขตสายไหม กทม. 10220

ใบอนุญาตประกอบธุรกิจนำเที่ยวเลขที่ 11/11354



09-1954-9399



99agencyy@gmail.com



www.99agency.net

- 10.45 น. ออกเดินทางสู่เมืองนาริตะ โดยเที่ยวบิน XJ 606 (ไม่รวมค่าอาหารและเครื่องตีบนเครื่อง)
- 19.10 น. เดินทางถึง ท่าอากาศยานนานาชาตินาริตะ ประเทศญี่ปุ่น พบการต้อนรับอย่างอบอุ่นจากเจ้าหน้าที่ (เวลาท้องถิ่นที่ญี่ปุ่นเร็วกว่าประเทศไทย 2 ชั่วโมง) นครนาริตะ เป็นนครในจังหวัดชิบะ ประเทศญี่ปุ่น เป็นที่ตั้งของท่าอากาศยานนานาชาตินาริตะ ซึ่งเป็นท่าอากาศยานนานาชาติที่ให้บริการสำหรับพื้นที่ของกรุงโตเกียวและเมืองโดยรอบ หลังจากผ่านขั้นตอนของกรมศุลกากรเรียบร้อยแล้ว นำท่านเดินทางเข้าสู่ที่พักและพักผ่อนตามอัธยาศัย

ค่าที่พัก อิสระอาหารค่ำตามอัธยาศัย

ที่พัก International Resort Hotel Yurakujo ระดับ 3 ดาว* หรือเทียบเท่ามาตรฐานประเทศญี่ปุ่น (โรงแรมที่ระบุในรายการทัวร์เป็นเพียงโรงแรมที่นำเสนอเบื้องต้นเท่านั้น ซึ่งอาจมีการเปลี่ยนแปลงแต่โรงแรมที่เข้าพักจะเป็นโรงแรมระดับเทียบเท่ากัน)

วันที่สอง วัดอาซากุสะ • ถนนนากามิเสะ • ตลาดอะเมะโยโกะ • ลานสกีฟูจิเท็น รีสอร์ท

๓๑ (-/-/เย็น)

เช้า ๓๑ บริการอาหารเช้า ณ ห้องอาหารโรงแรม

จากนั้น ชมวัดอาซากุสะ หรือ วัดเซ็นโซจิ ที่มีประตูและโคมแดงยักษ์เป็นเอกลักษณ์อย่างโดดเด่นบริเวณด้านหน้าทางเข้าวัด เป็นหนึ่งในวัดที่เก่าแก่และเป็นที่ยอมรับมากที่สุดวัดหนึ่งของเมืองโตเกียว สร้างเสร็จเมื่อประมาณปี ค.ศ. 645 ตามตำนานเล่าว่าเมื่อประมาณปี 628 สองพี่น้องได้ออกเรือไปตกปลา และตก รูปปั้นเจ้าแม่กวนอิมได้ที่แม่น้ำสุมิเดะ และแม้ว่าพวกเขาจะพยายามทิ้งรูปปั้นกลับลงสู่แม่น้ำเท่าไรก็ตาม รูปปั้นเจ้าแม่กวนอิมก็จะกลับมาหาพวกเขาอยู่เสมอ จึงได้มีการสร้างวัดนี้ขึ้นเพื่อเป็นที่ประดิษฐานของรูปปั้นเจ้าแม่กวนอิม และกลายมาเป็นวัดที่ยอมรับอันดับหนึ่งของเมืองโตเกียวในปัจจุบัน



บริษัท ดับเบิลไลน์ เอเจนซี จำกัด
เลขที่ 288/161 ถนนสุขุมวิท 5 แขวงออเงิน
เขตสายไหม กทม. 10220
ใบอนุญาตประกอบธุรกิจนำเที่ยวเลขที่ 11/11354

☎ 09-1954-9399
✉ 99agencyy@gmail.com
🌐 www.99agency.net



นำท่านชม **ถนนนากามิเสะ (Nakamise)** ตัวถนนจะมีความยาวตลอดสายประมาณ 200 เมตร ประกอบไปด้วยร้านค้ามากมาย 2 ฝั่งทางเดิน มีสินค้า ขนม อาหารและของที่ระลึกหลากหลาย จำหน่ายตลอดทางเดิน ไม่ว่าจะเป็นชุดยูคาตะ, รัมพ์ับ, ขนมขบเคี้ยวหลากหลายชนิด เช่น ขนมมันจูหรือขนมที่มีแป้งคล้ายกับโมจิ แล้วมีใส่ข้างใน ให้เลือกกันหลากหลายแบบ โดยร้านค้าต่างๆมักจะให้ชิมก่อนที่จะซื้อได้อีกด้วย



จากนั้น อีกระเด็นเล่น ณ **ตลาดอะเมโยโกะ** เป็นอีกหนึ่งตลาดฮิตของเมืองโตเกียว ซึ่งที่นี่จะเป็นตลาดกลางวัน สิ่งที่เป็นจุดเด่นของที่นี่ก็จะเป็นสินค้าที่หลากหลาย มีทั้งของสด เครื่องใช้ต่างๆเช่น เครื่องสำอาง กระเป๋า รองเท้า เสื้อผ้าทั้งของญี่ปุ่น ของนำเข้าจากต่างประเทศ อาหารทะเล ผลไม้ ผักสด ร้านขนมของกินเล่น ทาโกะยากิยักษ์ โมจิ ขนมเค้ก ช็อคโกแลต ไอศกรีม ชานมไข่มุก และร้านอาหารญี่ปุ่น อย่างราเม็ง ซูชิ ข้าว





บริษัท ดับเบิลไลน์ เอเจนซี จำกัด

เลขที่ 288/161 ถนนสุขุมวิท 5 แขวงออเงิน

เขตสายไหม กทม. 10220

ใบอนุญาตประกอบธุรกิจนำเที่ยวเลขที่ 11/11354

☎ 09-1954-9399

✉ 99agencyy@gmail.com

🌐 www.99agency.net

หน้าปลาไหล พื้นที่ตลาดกินขนาดใหญ่กินพื้นที่ไปหลายซอยรวมถึงชั้นใต้ดิน อีสระให้ท่านช้อปปิ้งตามอัธยาศัย

กลางวัน

📌 อีสระอาหารกลางวันตามอัธยาศัย

นำท่านสู่

ลานสกีฟูจิเท็นรีสอร์ท ตั้งอยู่บริเวณทิศเหนือของภูเขาไฟฟูจิ สกีรีสอร์ทแห่งนี้มีจุดสูงสุดอยู่ที่ 1,500 เมตร จากระดับน้ำทะเล จุดต่ำสุดอยู่ที่ 1,300 เมตร ความลาดชันสูงสุด 32 องศา ระยะทางยาวสุดอยู่ที่ 1,500 เมตร มีเส้นทางให้เล่นทั้งหมด 7 เส้นทาง และบริเวณรีสอร์ทยังมีพื้นที่สำหรับผู้เริ่มต้นเล่นสกีในระยะ 500 เมตรแรกและจะไต่ระดับขึ้นไปเรื่อยๆ รวมถึงพื้นที่สวนขนาดใหญ่สำหรับเด็ก และผู้ที่เริ่มเล่นขั้นต้นอีกด้วย และยังมีฉากหลังเป็นภูเขาไฟฟูจิอันงดงาม นอกจากนี้ยังมีร้านค้าบริการของฝาก ของที่ระลึก หรือร้านอาหาร เครื่องดื่ม ให้ท่านได้เลือกตามอัธยาศัย **หมายเหตุ : ราคาทัวร์ไม่รวมอัตราเช่าอุปกรณ์สกี สโนว์เสลด หรือครุฝึก ประมาณ 5,000 – 15,000 เยนต่อท่าน**





บริษัท ดับเบิลไลน์ เอเจนซี จำกัด

เลขที่ 288/161 ถนนสุขุมวิท 5 แขวงออกเงิน

เขตสายไหม กทม. 10220

ใบอนุญาตประกอบธุรกิจนำเที่ยวเลขที่ 11/11354



09-1954-9399



99agencyy@gmail.com



www.99agency.net

*****หมายเหตุ :** ขอสงวนสิทธิ์เปลี่ยนแปลงสถานที่ท่องเที่ยว ในกรณีที่ลานสกีไม่เปิดให้บริการ อันเนื่องมาจากสภาพอากาศไม่เอื้ออำนวย หรือเหตุผลอื่นๆของทางลานสกีที่ไม่สามารถคาดการณ์ได้ นำท่านชมภูเขาไฟฟูจิ (Mt. Fuji) เป็นภูเขาที่เป็นสัญลักษณ์ของประเทศญี่ปุ่นซึ่งเป็นที่รู้จักกันเป็นอย่างดี มีระดับความสูงเหนือจากระดับน้ำทะเลอยู่ที่ 3,776 เมตร โดยเป็นผลจากการปะทุของภูเขาไฟเมื่อประมาณ 100,000 ปีที่แล้ว ภูเขาไฟฟูจิได้รับการขึ้นทะเบียนเป็นมรดกโลก และเป็นแหล่งท่องเที่ยวที่ได้รับความนิยมเป็นอย่างมาก นำท่านขึ้นสู่ชั้นที่ 5 ของภูเขาไฟฟูจิ เพื่อชมความสวยงามทัศนียภาพบริเวณโดยรอบภูเขาไฟฟูจิพร้อมถ่ายภาพความประทับใจและเลือกซื้อสินค้าของฝากที่ระลึกตามอัธยาศัย (ขอสงวนสิทธิ์ไม่ขึ้นชมภูเขาไฟฟูจิ ในกรณีที่สภาพอากาศไม่เอื้ออำนวยหรือสถานที่ปิดให้บริการ โดยเปลี่ยนแปลงโปรแกรมตามความเหมาะสม)

ค่ำ

๑๑ บริการอาหารค่ำ ณ ห้องอาหารของโรงแรม

ที่พัก

FUJINOMORI HOTEL ระดับ 3 ดาว* หรือเทียบเท่ามาตรฐานประเทศญี่ปุ่น

หลังจากรับประทานอาหารค่ำเรียบร้อยแล้ว อีสาระให้ท่านพักผ่อนด้วยการแช่ออนเซ็น เพื่อผ่อนคลายกล้ามเนื้อ ความเหนื่อยล้า จากการเดินทางตลอดทั้งวัน

(โรงแรมที่ระบุในรายการทัวร์เป็นเพียงโรงแรมที่น่าเสนอเบื้องต้นเท่านั้น ซึ่งอาจมีการเปลี่ยนแปลงแต่โรงแรมที่เข้าพักจะเป็นโรงแรมระดับเทียบเท่ากัน)

วันที่สาม

หมู่บ้านน้ำใสโอชิโนะฮัคไค • ศูนย์จำลองแผ่นดินไหว • ศาลเจ้าเมจิ • ซ้อปปิงชินจูกุ

๑๑ (เช้า/กลางวัน/-)

เช้า

๑๑ บริการอาหารเช้า ณ ห้องอาหารโรงแรม

นำท่านชม

หมู่บ้านน้ำใสโอชิโนะฮัคไค ตั้งอยู่ในจังหวัดยามานาชิ เป็นหมู่บ้านเล็กๆเก่าแก่ในบริเวณทะเลสาบทั้ง 5 รอบภูเขาไฟฟูจิ ภายในหมู่บ้านมีบ่อน้ำศักดิ์สิทธิ์ที่จำนวน 8 บ่อ ผุดขึ้นมาตามธรรมชาติโดยเกิดจากหิมะที่ละลายจากเนินภูเขาไฟฟูจิที่อยู่ใกล้ ๆ ซึ่งกรองจากภูเขาผ่านชั้นลาวาที่มีรูพรุนมานานกว่า 80 ปี ส่งผลทำให้น้ำนั้นใสกว่าน้ำปกติจนสามารถมองเห็นก้นบ่อได้และเป็นที่เคารพของคนท้องถิ่นตั้งแต่อดีตจนถึงปัจจุบัน อีสาระให้ท่านเดินชมหมู่บ้านตามอัธยาศัยพร้อมกับลิ้มลองอาหารท้องถิ่นของชาวบ้านในหมู่บ้านซึ่งมีวางขายตามหน้าบ้านและทางเข้าหมู่บ้านอย่างไม่ขาดสาย



บริษัท ดับเบิลไลน์ เอเจนซี จำกัด
เลขที่ 288/161 ถนนสุขุมวิท 5 แขวงออเงิน
เขตสายไหม กทม. 10220
ใบอนุญาตประกอบธุรกิจนำเที่ยวเลขที่ 11/11354

☎ 09-1954-9399
✉ 99agencyy@gmail.com
🌐 www.99agency.net



นำท่านสู่ **ศูนย์จำลองแผ่นดินไหว** ภายในมีห้องจัดแสดงข้อมูลการประทุของภูเขาไฟจากทุกมุมโลก ห้องแสดงภาพแผ่นดินไหว ห้องแสดงเหตุการณ์หลังแผ่นดินไหว ห้องจำลองแผ่นดินไหว ห้องอุทกภัย และห้องเขาวงกตกระຈก นอกจากนี้ยังมีโซนข้อปั้งสินค้างานฝีมือญี่ปุ่นต่างๆ เช่นมีดแบบดั้งเดิม ผลิตภัณฑ์เครื่องปั้นดินเผา เครื่องสำอาง และ ของฝากอีกมากมาย ที่เป็นสินค้าพื้นเมืองไม่สามารถหาซื้อได้จากเมืองอื่นรวบรวมไว้ที่นี่เพียงที่เดียว

กลางวัน **๓๑ บริการอาหารกลางวัน ณ ร้านอาหาร**

นำท่านชม **ศาลเจ้าเมจิ** เป็นศาลเจ้าที่สร้างขึ้นเพื่อสักการบูชาพระจักรพรรดินี ราชวงศ์เมจิที่ครองราชย์ ในสมัยปี 1867-1912 หลังจากที่พระจักรพรรดิเมจิสิ้นพระชนม์ ผู้คนในโตเกียวต่างเรียงรียงอยากจะทำศาลเจ้าเพื่อใช้สักการบูชาพระจักรพรรดิเมจิ จึงเริ่ม





บริษัท ดับเบิลไลน์ เอเจนซี จำกัด

เลขที่ 288/161 ถนนสุขุมวิท 5 แขวงออเงิน
เขตสายไหม กทม. 10220

ใบอนุญาตประกอบธุรกิจนำเที่ยวเลขที่ 11/11354

☎ 09-1954-9399

✉ 99agencyy@gmail.com

🌐 www.99agency.net

ก่อสร้างในปี 1915 จนถึงปี 1920 ใช้เวลาในการก่อสร้าง 5 ปี จากสถานที่ที่รกร้างที่ไม่ได้นำมาใช้ประโยชน์ ได้รับการสนับสนุนต้นไม้จากทั่วประเทศญี่ปุ่นไม่เพียงเท่านั้น ยังได้รับจากคาบสมุทรเกาหลี ได้ทุกวัน นับโดยรวมแล้ว อาสาสมัครประมาณ 110,000 คน ได้ช่วยกันปลูกต้นไม้กว่า 365 สายพันธุ์ ประมาณ 120,000 ต้น ด้วยความหวังที่ว่าในการปลูกป่าครั้งนี้อีก 100 ปีข้างหน้า อยากรจะให้ผลรับที่ได้คือ พื้นที่นี้มีสีเขียวมากมายระบบนิเวศค้ำคั่งสวยงามกลายเป็นสถานที่ที่ผู้คนมากมายต่างหลงรัก

นำท่าน

อิสระช้อปปิ้ง **ย่านชินจูกุ (Shinjuku)** ซึ่งเต็มไปด้วยห้างสินค้าแฟชั่นและห้างสรรพสินค้าขนาดใหญ่ อย่าง Isetan, Takashimaya และ Marui เรียงรายกันอยู่มากมาย บริเวณทางออกฝั่งตะวันออกของสถานีชินจูกุยังมีห้างร้านให้นักท่องเที่ยวหลากหลายกลุ่มวัยได้ช้อปปิ้งกันอย่างจุใจ ไม่ว่าจะเป็นดิสเคาท์สโตร์อย่าง Don Quijote ร้านขายเครื่องใช้ไฟฟ้าอย่าง Yamada Denki หรือจะเป็น Shinjuku Subnade ซึ่งมีร้านสินค้าหลากหลายแบรนด์ให้เลือกช้อปปิ้งกันอย่างเต็มอิ่ม



คำ **๑๑ อิสระอาหารค่ำตามอัธยาศัย**

ที่พัก **International Resort Hotel Yurakujo ระดับ 3 ดาว*** หรือเทียบเท่ามาตรฐานประเทศญี่ปุ่น

(โรงแรมที่ระบุในรายการทัวร์เป็นเพียงโรงแรมที่นำเสนอเบื้องต้นเท่านั้น ซึ่งอาจมีการเปลี่ยนแปลงแต่โรงแรมที่เข้าพักจะเป็นโรงแรมระดับเทียบเท่ากัน)



บริษัท ดับเบิลไนน์ เอเจนซี จำกัด
เลขที่ 288/161 ถนนสุขุมวิท 5 แขวงออเงิน
เขตสายไหม กทม. 10220
ใบอนุญาตประกอบธุรกิจนำเที่ยวเลขที่ 11/11354

☎ 09-1954-9399
✉ 99agencyy@gmail.com
🌐 www.99agency.net

วันที่สี่ โตเกียวทาวเวอร์ • ตลาดปลาสึกิจิ • ห้าแยกชิบูย่า • รูปปั้นฮาจิโกะ • สนามบินนาริตะ

📌 (เช้า/-/-)

เช้า 📌 บริการอาหารเช้า ณ ห้องอาหารโรงแรม

จากนั้น นำท่านชมบริเวณภายนอก **โตเกียวทาวเวอร์** แลนด์มาร์คอันดับหนึ่ง ของเมืองโตเกียวที่ตั้งอยู่ใจกลางเมือง สร้างขึ้นเมื่อปี ค.ศ. 1958 เปรียบเสมือนสัญลักษณ์ของโตเกียว โดยด้านบนของโตเกียวทาวเวอร์นั้นจะเป็นหอส่งสัญญาณโทรทัศน์และวิทยุ นอกจากนี้ยังเปิดให้นักท่องเที่ยวให้ขึ้นไปชมวิวด้านบนที่สามารถดูได้แบบ 360 องศา วันไหนฟ้าโปร่งๆฝนไม่ตกยังจะได้เห็นภูเขาฟูจิจากที่นี่ได้ด้วย โดยระดับความสูงของจุดชมวิวมี 2 ชั้นคือ 150 เมตร และ 250 เมตร **(ไม่รวมค่าลิฟท์ขึ้นเข้าชม หอคอย)**





บริษัท ดับเบิลไลน์ เอเจนซี จำกัด

เลขที่ 288/161 ถนนสุขุมวิท 5 แขวงออกเงิน

เขตสายไหม กทม. 10220

ใบอนุญาตประกอบธุรกิจนำเที่ยวเลขที่ 11/11354

☎ 09-1954-9399

✉ 99agencyy@gmail.com

🌐 www.99agency.net

จากนั้น เดินทางสู่ **ตลาดปลาสึกิจิ** เป็นตลาดปลาที่มีชื่อเสียงแห่งหนึ่งของญี่ปุ่น และเป็นที่รู้จักกันดีเนื่องจากมีการซื้อขายสินค้าทะเลมากกว่า 2,000 ตันต่อวัน ภายในตลาดแบ่งออกเป็น 2 ส่วนด้วยกัน คือส่วนภายนอกซึ่งเป็นร้านค้าปลีกและร้านอาหารตั้งเรียงรายตลอดทางเป็นจำนวนมากและภายในจะเป็นตลาดประมูลปลาหูน้ำที่มีชื่อเสียงและเจรจาธุรกิจ ตลาดแห่งนี้จะคึกคักเป็นพิเศษตั้งแต่ช่วงเช้า เพราะมีทั้งนักธุรกิจ พ่อค้าแม่ค้า และนักท่องเที่ยวต่างชาตินิยมมาเยี่ยมชมอย่างไม่ขาดสาย นอกจากอาหารทะเลแล้วยังมีผัก ผลไม้ ประจําฤดูไว้คอยบริการทุกท่านอีกด้วย

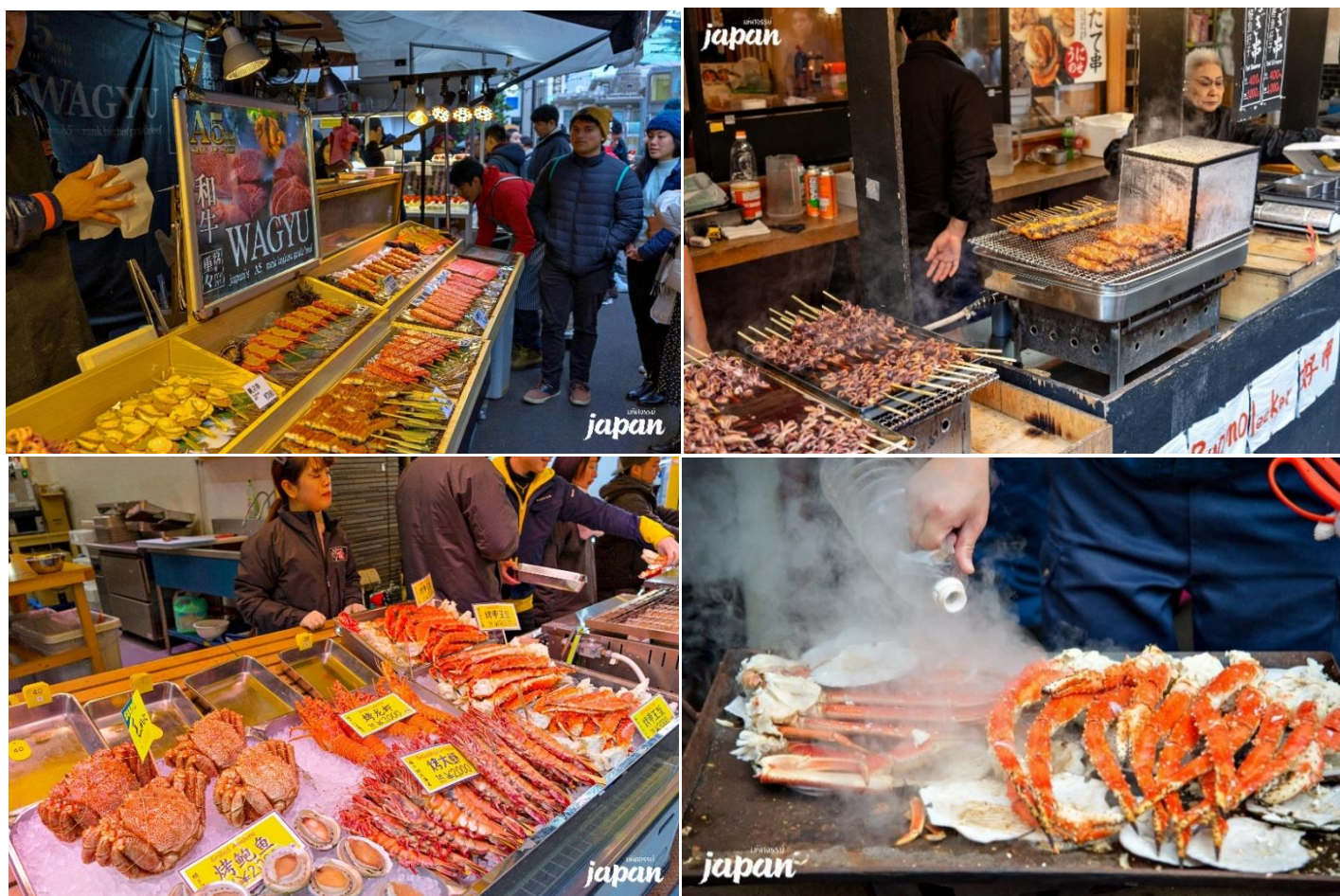

กลางวัน ๑๗ **อิสระอาหารกลางวันตามอัธยาศัย**

เดินทางสู่ **ห้าแยกชิบูย่า** ซึ่งเป็นศูนย์กลางของย่านธุรกิจสำคัญของกรุงโตเกียวที่เต็มไปด้วย ห้างสรรพสินค้า ร้านค้า เสื้อผ้าแบรนด์เนมและแฟชั่นจากทั่วทุกมุมโลก ตลอดจนร้านอาหารต่างๆมากมาย ย่านนี้เป็นย่านที่ได้ชื่อว่ามีคนพลุกพล่านมากที่สุดแห่งหนึ่งของโลก โดยบางช่วงเวลาจะมีคนข้ามถนนจากทิศทางต่างๆพร้อมกันสูงกว่า 3,000 คน



บริษัท ดับเบิลไนน์ เอเจนซี จำกัด
 เลขที่ 288/161 ถนนสุขุมวิท 5 แขวงออกเงิน
 เขตสายไหม กทม. 10220
 ใบอนุญาตประกอบธุรกิจนำเที่ยวเลขที่ 11/11354

☎ 09-1954-9399
 ✉ 99agencyy@gmail.com
 🌐 www.99agency.net



ห้าแยกชิบูย่าแห่งนี้มีแลนด์มาร์กที่สำคัญคือรูปปั้นของสุนัขยอคคัตตัญญูซึ่งมีชื่อว่า **ฮาจิโกะ** ตั้งอยู่บริเวณทางออกของสถานีชิบูย่า ฮาจิโกะ เป็นสุนัขสายพันธุ์อากิตะที่มักจะไปรอรับเจ้านายกลับจากทำงานอยู่ตรงหน้าสถานีชิบูย่าอยู่เสมอ จนวันหนึ่งเจ้านายได้เสียชีวิตไป แต่ฮาจิโกะก็มักมาเฝ้าหน้าสถานีทุกวันเป็นเวลานานกว่า 9 ปี จนเมื่อฮาจิโกะตายไปจึงมีการสร้างรูปปั้นแห่งนี้ขึ้นเพื่อเป็นสัญลักษณ์ของความจงรักภักดี



คำ ๗ อีระอาหารค่าตามอัยาศัย

ได้เวลาอันสมควรนำท่านเดินทางสู่สนามบินนาริตะ เพื่อเตรียมตัวเดินทางกลับประเทศไทย
 20.15 น. ออกเดินทางสู่สนามบินสุวรรณภูมิ โดยสายการบิน**ไทยแอร์เอเชีย เอ็กซ์ (XJ) เที่ยวบินที่ XJ 607**
(ไม่รวมค่าอาหารและเครื่องดื่มบนเครื่อง)



บริษัท ดับเบิลไลน์ เอเจนซี จำกัด
เลขที่ 288/161 ถนนสุขุมวิท 5 แขวงออเงิน
เขตสายไหม กทม. 10220
ใบอนุญาตประกอบธุรกิจนำเที่ยวเลขที่ 11/11354

☎ 09-1954-9399
✉ 99agencyy@gmail.com
🌐 www.99agency.net

วันที่ทำ สนามบินสุวรรณภูมิ กรุงเทพฯ

01.35 น. เดินทางถึงกรุงเทพฯโดยสวัสดิภาพ พร้อมความประทับใจมิรู้ลืม

หมายเหตุ : การให้บริการของรถบัสนำเที่ยวในประเทศญี่ปุ่น ตามกฎหมายของประเทศญี่ปุ่นนั้นสามารถให้บริการได้วันละไม่เกิน 12 ชั่วโมง ไม่สามารถเพิ่มเวลาได้ จึงขอสงวนสิทธิ์ในการปรับเปลี่ยนตารางการท่องเที่ยวในรายการเดินทาง โดยมัคคุเทศก์และคนขับจะเป็นผู้บริหารเวลาตามความเหมาะสม

วิธีปฏิบัติก่อนออกเดินทาง

- เตรียมใบรับรองการฉีดวัคซีน (ภาษาอังกฤษ , ภาษาญี่ปุ่น) (วัคซีน 3 เข็มตามมาตรฐานญี่ปุ่น ที่ WHO รองรับ Pz , Az , MD , J&J , COVAXIN , Novavax , Sinopharm , Sinovac)
หมายเหตุ : กรณีฉีดวัคซีนไม่ครบตามมาตรฐานญี่ปุ่น ต้องยื่นผลตรวจ RT-PCR ภายใน 72 ชม.ก่อนเดินทาง
- ใบรับรองผลการตรวจ Test COVID-19 เป็นลบ แบบ RT-PCR ภายใน 72 ชั่วโมงก่อนการเดินทาง (ภาษาอังกฤษ) กรณีฉีดวัคซีนไม่ครบตามมาตรฐานญี่ปุ่น
- ลงทะเบียนผ่านเว็บไซต์ VISIT JAPAN

ดำเนินการทั้ง 3 ขั้นตอนนี้ก่อนการเดินทางอย่างน้อย 6 ชั่วโมงก่อนเที่ยวบินลงจอด หากไม่ดำเนินการตามขั้นตอนทั้งหมดผ่านเว็บไซต์ ท่านจะต้องกรอกเอกสารที่สนามบินด้วยลายมือของท่านเอง ซึ่งใช้เวลาค่อนข้างนานพอสมควร

อัตราค่าบริการรวม

- ✓ ตัวเครื่องบินไป -กลับพร้อมกรุ๊ป กรุงเทพฯ-นาริตะ-กรุงเทพฯ สายการบิน Thai Air asia X (XJ) เป็นตัวหมู่คณะไม่สามารถสะสมไมล์ได้
- ✓ ที่พักโรงแรมตามรายการ 3 คืน พักห้องละ 2-3 ท่าน (กรณีมาไม่ครบคู่และไม่ต้องการเพิ่มเงินพักห้องเดี่ยว)
- ✓ ค่าระวางน้ำหนักกระเป๋าไม่เกิน 20 กก.ต่อ 1 ใบ(โหลดได้ท่านละ 1 ใบ)กระเป๋าถือขึ้นเครื่อง Hand Carry 7 กก.ต่อ 1 ใบ
- ✓ ค่าอาหารทุกมื้อตามรายการระบุ (สงวนสิทธิ์ในการสลับมือหรือเปลี่ยนแปลงเมนูอาหารตามสถานการณ์)



บริษัท ดับเบิลไนน์ เอเจนซี จำกัด

เลขที่ 288/161 ถนนสุขุมวิท 5 แขวงออกเงิน

เขตสายไหม กทม. 10220

ใบอนุญาตประกอบธุรกิจนำเที่ยวเลขที่ 11/11354



09-1954-9399



99agencyy@gmail.com



www.99agency.net

- ✓ นำดีมบริการบนรถวันละ 1 ขวด/ท่าน
- ✓ ค่าเข้าชมสถานที่ตามรายการระบุ
- ✓ ค่ารถโค้ชรับ-ส่งสถานที่ท่องเที่ยวตามรายการระบุ
- ✓ ภาษีน้ำมันและภาษีตัวทุกชนิด (สงวนสิทธิ์เก็บเพิ่มหากสายการบินปรับขึ้นก่อนวันเดินทาง)
- ✓ ประกันอุบัติเหตุวงเงิน 1,000,000 บาท (เป็นไปเงื่อนไขตามกรมธรรม์)

เงื่อนไขประกันการเดินทาง ค่าประกันอุบัติเหตุและค่ารักษาพยาบาล คุ่มครองเฉพาะกรณีที่ได้รับอุบัติเหตุระหว่างการเดินทาง ไม่คุ้มครองถึงการสูญเสียทรัพย์สินส่วนตัวและไม่คุ้มครองโรคประจำตัวของผู้เดินทาง

อัตราค่าบริการไม่รวม

- × ค่าทำหนังสือเดินทางไทย และค่าธรรมเนียมสำหรับผู้ถือพาสปอร์ตต่างชาติ
- × ค่าน้ำหนักกระเป๋าเดินทางในกรณีที่เกินกว่าสายการบินกำหนด 20 กิโลกรัมต่อท่าน
- × ค่าใช้จ่ายส่วนตัว อาทิ อาหารและเครื่องดื่มที่สั่งเพิ่มพิเศษ, โทรศัพท์-โทรสาร, อินเทอร์เน็ต, มินิบาร์, ซักรีดที่ไม่ได้ระบุไว้ในรายการ
- × ค่าธรรมเนียมวีซ่าเข้าประเทศญี่ปุ่น กรณีประกาศให้กลับมายื่นร้องขอวีซ่าอีกครั้ง (เนื่องจากประเทศญี่ปุ่นได้รับประกาศยกเว้นการยื่นวีซ่าเข้าประเทศให้กับคนไทยสำหรับผู้ประสงค์พำนักระยะสั้นในประเทศญี่ปุ่นไม่เกิน 15 วัน)
- × ภาษีมูลค่าเพิ่ม 7% และภาษีหัก ณ ที่จ่าย 3%
- × ค่าใช้จ่ายอันเกิดจากความล่าช้าของสายการบิน, อุบัติภัยทางธรรมชาติ, การประท้วง, การจลาจล, การนัดหยุดงาน, การถูกปฏิเสธไม่ให้ออกและเข้าเมืองจากเจ้าหน้าที่ตรวจคนเข้าเมืองและเจ้าหน้าที่กรมแรงงานทั้งที่เมืองไทยและต่างประเทศซึ่งอยู่นอกเหนือความควบคุมของบริษัทฯ
- × หากหน่วยงานรัฐบาลไทย และ/หรือ ญี่ปุ่นมีการปรับเปลี่ยนข้อกำหนดเกี่ยวกับการกักตัวเพิ่มเติม และ/หรือ ขอเรียกตรวจโรคเพิ่มเติม ทางผู้เดินทางจะต้องเป็นผู้รับผิดชอบค่าใช้จ่ายส่วนเกิน
- × ค่าประกันสุขภาพ COVID-19
- × ค่าตรวจ ATK หรือ RT-PCR ที่ไม่มีระบุในรายการทัวร์ หากประเทศต้นทางหรือปลายทางมีกำหนดให้ตรวจ
- × ค่าตรวจ RT-PCR ก่อนเดินทาง 72 ชั่วโมง หรือ ATK 24 ชั่วโมง ก่อนเดินทางออกจากประเทศไทย



บริษัท ดับเบิลไลน์ เอเจนซี จำกัด

เลขที่ 288/161 ถนนสุขุมวิท 5 แขวงออเงิน

เขตสายไหม กทม. 10220

ใบอนุญาตประกอบธุรกิจนำเที่ยวเลขที่ 11/11354



09-1954-9399



99agencyy@gmail.com



www.99agency.net

****การตรวจ RT-PCR ขาออกจากประเทศไทย ที่มีผลเป็นลบ ต้องตรวจก่อนเดินทางไม่เกิน 72 ชั่วโมง และเป็นแบบฟอร์มที่ทางญี่ปุ่นกำหนดเท่านั้น ท่านต้องยื่นผลให้กับทางบริษัท กรณีเป็นบวกหรือติดโควิด ต้องมีผลตรวจและใบรับรองแพทย์ใช้ในการยืนยัน เพื่อทำการย้ายวันเดินทาง หรือเก็บเครดิตการเดินทาง อาจมีการเก็บค่าใช้จ่ายตามจริง ทั้งนี้ขึ้นอยู่กับนโยบายของสายการบินและบริษัทคู่ค้า และต้องมีใบรับรองผลการตรวจเป็นภาษาอังกฤษ เท่านั้น แบบฟอร์ม : <https://bit.ly/3NVFrkV> ****

× ค่าทิปไกด์,พนักงานขับรถ รวมทั้งทริป 2,000 บาท/ท่าน

เงื่อนไขการสำรองที่นั่งและการยกเลิกทัวร์

การจองทัวร์ :

- **กรุณาจองทัวร์ล่วงหน้า** ก่อนการเดินทางอย่างน้อย 30 วัน **พร้อมชำระมัดจำ 20,000 บาท** ส่วนที่เหลือชำระทันทีก่อนการเดินทางไม่น้อยกว่า 21 วัน มิฉะนั้นถือว่าท่านยกเลิกการเดินทางโดยอัตโนมัติ
- กรณีทำการจองน้อยกว่า 15 วันก่อนการเดินทาง ทางบริษัทขอสงวนสิทธิ์ในการเรียกเก็บค่าทัวร์เต็มจำนวน 100 %

กรณียกเลิก : (จอยกรุป)

- ยกเลิกก่อนการเดินทาง 30 วันขึ้นไป บริษัทฯ จะคืนเงินค่ามัดจำให้ทั้งหมด โดยหักค่าใช้จ่ายที่เกิดขึ้นจริง ยกเว้นในกรณีวันหยุดเทศกาล, วันหยุดนักขัตฤกษ์ ยกเลิกก่อนการเดินทาง 45 วัน จะคืนเงินค่ามัดจำให้ทั้งหมด โดยหักค่าใช้จ่ายที่เกิดขึ้นจริง
- ยกเลิกการเดินทาง 15-29 วัน ก่อนการเดินทาง หักค่าทัวร์ 50% จากราคาขาย และหักค่าใช้จ่ายที่เกิดขึ้นจริงทั้งหมดไม่ว่ากรณีใด ๆ ทั้งสิ้น
- ยกเลิกการเดินทาง 0-14 วัน ก่อนการเดินทาง บริษัทฯ ขอสงวนสิทธิ์เก็บเงินค่าทัวร์ทั้งหมดไม่ว่ากรณีใด ๆ ทั้งสิ้น

กรณียกเลิก : (ตัดกรุป)

- ยกเลิกหรือเลื่อนการเดินทางต้องทำก่อนการเดินทาง 60 วัน บริษัทฯจะคืนเงินค่ามัดจำให้ทั้งหมด ยกเว้นในกรณีวันหยุดเทศกาล, วันหยุดนักขัตฤกษ์ ทางบริษัทฯขอสงวนสิทธิ์ยึดเงินมัดจำโดยไม่มีเงื่อนไขใดๆ ทั้งสิ้น
- ยกเลิกการเดินทางภายใน 60 วัน ทางบริษัทฯขอสงวนสิทธิ์ยึดเงินมัดจำโดยไม่มีเงื่อนไขใดๆทั้งสิ้น



บริษัท ดับเบิลไลน์ เอเจนซี จำกัด

เลขที่ 288/161 ถนนสุขุมวิท 5 แขวงออกเงิน

เขตสายไหม กทม. 10220

ใบอนุญาตประกอบธุรกิจนำเที่ยวเลขที่ 11/11354



09-1954-9399



99agencyy@gmail.com



www.99agency.net

- ยกเลิกการเดินทางหลังชำระเต็มจำนวนทางบริษัทฯ ขอสงวนสิทธิ์เก็บเงินค่าทัวร์ทั้งหมดโดยไม่มีเงื่อนไขใดๆทั้งสิ้น

กรณีเจ็บป่วย :

- กรณีเจ็บป่วย จนไม่สามารถเดินทางได้ ซึ่งจะต้องมีใบรับรองแพทย์จากโรงพยาบาลรับรอง บริษัทฯ จะทำการเลื่อนการเดินทางของท่านไปยังคณะต่อไป แต่ทั้งนี้ท่านจะต้องเสียค่าใช้จ่ายที่ไม่สามารถยกเลิกหรือเลื่อนการเดินทางได้ตามความเป็นจริง
- ในกรณีเจ็บป่วยกะทันหันก่อนล่วงหน้าเพียง 7 วันทำการ ทางบริษัทฯ ขอสงวนสิทธิ์ในการคืนเงินทุกกรณี

กรณีจองทัวร์วันหยุดเทศกาล,วันหยุดนักขัตฤกษ์,วันหยุดยาวต่อเนื่อง และได้มีการแจ้งยกเลิกทัวร์ทางบริษัทฯ ขอสงวนสิทธิ์เก็บค่าทัวร์ทั้งหมด โดยไม่มีเงื่อนไขใด ๆ ทั้งสิ้น

โรงแรมที่พัก

- สำหรับห้องพักแบบ 3 เตียง (Triple) มีบริการเฉพาะบางโรงแรมเท่านั้น กรณีเดินทางเป็นผู้ใหญ่ 3 ท่าน อาจจะต้องเป็น 1 เตียงใหญ่ กับ 1 เตียงพับเสริม หรืออาจมีความจำเป็นต้องแยกห้องพัก บริษัทฯ ขอสงวนสิทธิ์จองห้องพักเป็นแบบ 2 ห้อง (1 Twin+1 Single) โดยมีต้องแจ้งให้ท่านทราบล่วงหน้า
- สำหรับห้องพักแบบ 1 เตียงใหญ่ (Double) มีบริการเฉพาะบางโรงแรมเท่านั้น และขนาดห้องเท่ากับห้องพักเดี่ยว (Single) ซึ่งมีขนาดเล็ก ขอแนะนำให้ท่านเลือกจองห้องพักเป็น 2 เตียง (Twin) เพื่อความสะดวกแก่ท่าน
- การวางแผนห้องพักของแต่ละโรงแรมจะมีความแตกต่างกัน อาจทำให้ห้องพักแบบเดี่ยว Single ห้องคู่ Twin/Double อาจจะไม่ติดกันหรืออยู่คนละชั้น
- มาตรฐานของโรงแรมในประเทศญี่ปุ่นนั้น อาจมีความแตกต่างกันกับมาตรฐานระดับสากล และในโปรแกรมที่ระบุชื่อและระดับมาตรฐานของโรงแรมนั้นจะเป็นการรับรองมาตรฐานระดับดาวของหน่วยงานการท่องเที่ยวของประเทศญี่ปุ่นเท่านั้น ไม่สามารถเปรียบเทียบกับระดับสากลได้



เงื่อนไขอื่น ๆ

- ทัวร์นี้สำหรับผู้มีวัตถุประสงค์เพื่อการท่องเที่ยวเท่านั้น



บริษัท ดับเบิลไลน์ เอเจนซี จำกัด

เลขที่ 288/161 ถนนสุขุมวิท 5 แขวงออกเงิน

เขตสายไหม กทม. 10220

ใบอนุญาตประกอบธุรกิจนำเที่ยวเลขที่ 11/11354

☎ 09-1954-9399

✉ 99agencyy@gmail.com

🌐 www.99agency.net

- ทัวร์นี้เป็นทัวร์แบบเหมากรุ๊ป หากท่านไม่ได้ร่วมเดินทางหรือใช้บริการตามที่รายการทัวร์ระบุไว้ในรายการ ไม่ว่าจะบางส่วนหรือทั้งหมด หรือถูกปฏิเสธการเข้า - ออกเมืองด้วยเหตุผลใดๆ ทางบริษัทจะไม่คืนเงินค่าบริการ ไม่ว่าจะบางส่วนหรือทั้งหมดตามรายการให้แก่ท่าน
- ทางบริษัทขอสงวนสิทธิ์ไม่รับผิดชอบค่าเสียหายจากความผิดพลาดในการสะกดชื่อ นามสกุล คำนำหน้าชื่อ เลขที่หนังสือเดินทางและอื่นๆเพื่อใช้ในการจองตั๋วเครื่องบิน ในกรณีที่นักท่องเที่ยวหรือเอเจนซีมิได้ส่งหนังสือเดินทางให้กับทางบริษัทพร้อมการชำระเงินมัดจำ
- อัตราค่าบริการนี้คำนวณจากอัตราแลกเปลี่ยนเงินตราต่างประเทศ ณ วันที่ทางบริษัทเสนอราคา ดังนั้นทางบริษัทขอสงวนสิทธิ์ในการปรับค่าบริการเพิ่มขึ้น ในกรณีที่มีการเปลี่ยนแปลงอัตราแลกเปลี่ยนเงินตราต่างประเทศ ค่าตั๋วเครื่องบิน ค่าภาษีเชื้อเพลิง ค่าประกันสายการบิน การเปลี่ยนแปลงเที่ยวบิน ฯลฯ
- มัคคุเทศก์ พนักงาน หรือตัวแทนของทางบริษัทฯ ไม่มีอำนาจในการให้คำสัญญาใดๆแทนบริษัท เว้นแต่มีเอกสารลงนามโดยผู้มีอำนาจของบริษัทกำกับเท่านั้น
- บริษัทฯ ขอสงวนสิทธิ์ในการเก็บค่าใช้จ่ายทั้งหมด กรณีท่านยกเลิกการเดินทางและมีผลทำให้คณะเดินทางไม่ครบตามจำนวนที่บริษัทฯ กำหนดไว้ (25 ท่านขึ้นไป) เนื่องจากเกิดความเสียหายต่อทางบริษัทฯ และผู้เดินทางอื่นที่เดินทางในคณะเดียวกัน บริษัทต้องนำไปชำระค่าเสียหายต่าง ๆ ที่เกิดจากการยกเลิกของท่าน
- **คณะผู้เดินทางจำนวน 30 ท่านขึ้นไป จึงออกเดินทาง** ในกรณีที่มีผู้เดินทางไม่ถึง 30 ท่าน ขอสงวนสิทธิ์เลื่อนวันเดินทาง , ยกเลิกการเดินทาง หรือมีการเปลี่ยนแปลงราคา โดยทางบริษัทจะแจ้งให้ท่านทราบล่วงหน้า 10 วันก่อนการเดินทาง
- **กรณีที่ท่านต้องออกตัวภายใน** เช่น (ตั๋วเครื่องบิน, ตั๋วรถทัวร์, ตั๋วรถไฟ) กรุณาสอบถามที่เจ้าหน้าที่ทุกครั้ง ก่อนทำการออกตัว เนื่องจากสายการบินอาจมีการปรับเปลี่ยนไฟล์ทบิน หรือเวลาบิน โดยไม่ได้แจ้งให้ทราบล่วงหน้า ทางบริษัทฯ จะไม่รับผิดชอบใด ๆ ในกรณี ถ้าท่านออกตัวภายในโดยไม่แจ้งให้ทราบและหากไฟล์ทบินมีการปรับเปลี่ยนเวลาบินเพราะถือว่าท่านยอมรับในเงื่อนไขดังกล่าว
- กรณีผู้เดินทางที่ต้องการความช่วยเหลือเป็นพิเศษ เช่น การขอใช้วีลแชร์ที่สนามบิน กรุณาแจ้งบริษัทฯ อย่างน้อย 7 วันก่อนการเดินทาง หรือเริ่มตั้งแต่ท่านจองทัวร์ มิฉะนั้นทางบริษัทฯไม่สามารถจัดการได้ล่วงหน้า ทางบริษัทฯขอสงวนสิทธิ์ในการเรียกเก็บค่าใช้จ่ายตามจริงที่เกิดขึ้นกับผู้เดินทาง (ถ้ามี)
- กรณีใช้หนังสือเดินทางราชการ (เล่มน้ำเงิน) เดินทางเพื่อการท่องเที่ยวกับคณะทัวร์ หากท่านถูกปฏิเสธในการเข้า - ออกประเทศใด ๆ ก็ตาม ทางบริษัทฯ ขอสงวนสิทธิ์ไม่คืนค่าทัวร์และรับผิดชอบใด ๆ ทั้งสิ้น
- กรณีท่านเป็นอิสลาม ไม่สามารถทานอาหารบางประเภทได้ โปรดระบุให้ชัดเจนก่อนทำการจอง กรณีแจ้งล่วงหน้าก่อนเดินทางกะทันหัน อาจมีค่าใช้จ่ายเพิ่มเติม



บริษัท ดับเบิลไลน์ เอเจนซี จำกัด

เลขที่ 288/161 ถนนสุขุมวิท 5 แขวงออกเงิน

เขตสายไหม กทม. 10220

ใบอนุญาตประกอบธุรกิจนำเที่ยวเลขที่ 11/11354



09-1954-9399



99agencyy@gmail.com



www.99agency.net

- เมื่อท่านได้ชำระเงินมัดจำหรือทั้งหมด ทางบริษัทฯจะถือว่าท่านรับทราบและยอมรับในเงื่อนไขต่างๆของ บริษัทฯที่ได้ระบุไว้ในรายการทัวร์ทั้งหมด

รายละเอียดเพิ่มเติม

- บริษัทฯมีสิทธิในการเปลี่ยนแปลงโปรแกรมทัวร์ในกรณีที่เกิดเหตุสุดวิสัยจนไม่อาจแก้ไขได้
- เที่ยวบิน , ราคาและรายการท่องเที่ยว สามารถเปลี่ยนแปลงได้ตามความเหมาะสมโดยคำนึงถึงผลประโยชน์ของผู้เดินทางเป็นสำคัญ
- หนังสือเดินทางต้องมีอายุการใช้งานเหลือไม่น้อยกว่า 6 เดือน และบริษัทฯรับเฉพาะผู้มีจุดประสงค์เดินทางเพื่อท่องเที่ยวเท่านั้น (หนังสือเดินทางต้องมีอายุเหลือใช้งานไม่น้อยกว่า 6 เดือน บริษัทฯไม่รับผิดชอบหากอายุเหลือไม่ถึงและไม่สามารถเดินทางได้)
- ทางบริษัทฯจะไม่รับผิดชอบใดๆทั้งสิ้น หากเกิดความล่าช้าของสายการบิน,สายการบินยกเลิกบิน , การประท้วง,การนัดหยุดงาน,การก่อกบฏ หรือกรณีท่านถูกปฏิเสธการเข้าหรือออกเมืองจากเจ้าหน้าที่ตรวจคนเข้าเมือง หรือ เจ้าหน้าที่กรมแรงงานทั้งจากไทยและต่างประเทศซึ่งอยู่นอกเหนือความรับผิดชอบของบริษัทฯหรือเหตุภัยพิบัติทางธรรมชาติ(ซึ่งลูกค้าจะต้องยอมรับในเงื่อนไขนี้ในกรณีที่เกิดเหตุสุดวิสัย ซึ่งอาจจะปรับเปลี่ยนโปรแกรมตามความเหมาะสม)
- ทางบริษัทฯจะไม่รับผิดชอบใดๆทั้งสิ้น หากผู้เดินทางประสบเหตุสภาวะฉุกเฉินจากโรคประจำตัว ซึ่งไม่ได้เกิดจากอุบัติเหตุในรายการท่องเที่ยว (ซึ่งลูกค้าจะต้องยอมรับในเงื่อนไขนี้ในกรณีที่เกิดเหตุสุดวิสัย ซึ่งอยู่นอกเหนือความรับผิดชอบของบริษัทฯ)
- ทางบริษัทฯจะไม่รับผิดชอบใดๆทั้งสิ้น หากท่านใช้บริการของทางบริษัทฯไม่ครบ อาทิ ไม่เที่ยวบางรายการ,ไม่ทานอาหารบางมื้อ,เพราะค่าใช้จ่ายทุกอย่างทางบริษัทฯได้ชำระค่าใช้จ่ายให้ตัวแทนต่างประเทศแบบเหมาจ่ายขาด ก่อนเดินทางเรียบร้อยแล้วเป็นการชำระเหมาขาด
- ทางบริษัทฯจะไม่รับผิดชอบใดๆทั้งสิ้น หากเกิดสิ่งของสูญหายจากการโจรกรรมและหรือเกิดอุบัติเหตุที่เกิดจากความประมาทของนักท่องเที่ยวเองหรือในกรณีที่กระเป๋าเกิดสูญหายหรือชำรุดจากสายการบิน
- กรณีที่การตรวจคนเข้าเมืองทั้งที่กรุงเทพฯและในต่างประเทศปฏิเสธมิให้เดินทางออกหรือเข้าประเทศที่ระบุไว้ในรายการเดินทาง บริษัทฯขอสงวนสิทธิ์ที่จะไม่คืนค่าบริการไม่ว่ากรณีใดๆทั้งสิ้น
- ตัวเครื่องบินเป็นตัวราคาพิเศษ กรณีที่ท่านไม่เดินทางพร้อมคณะไม่สามารถนำมาเลื่อนวันหรือคืนเงินและไม่สามารถเปลี่ยนชื่อได้หากมีการปรับราคาบัตรโดยสารสูงขึ้น ตามอัตราค่าน้ำมันหรือค่าเงินแลกเปลี่ยน ทางบริษัท ขอสงวนสิทธิ์ปรับราคาตัวดังกล่าว



บริษัท ดับเบิลไลน์ เอเจนซี จำกัด

เลขที่ 288/161 ถนนสุขุมวิท 5 แขวงออกเงิน
เขตสายไหม กทม. 10220

ใบอนุญาตประกอบธุรกิจนำเที่ยวเลขที่ 11/11354



09-1954-9399



99agencyy@gmail.com



www.99agency.net

- เมื่อท่านตกลงชำระเงินไม่ว่าทั้งหมดหรือบางส่วนผ่านตัวแทนของบริษัทฯหรือชำระโดยตรงกับทางบริษัทฯ ทางบริษัทฯจะถือว่าท่านได้ยอมรับในเงื่อนไขข้อตกลงต่างๆที่ได้ระบุไว้ข้างต้นนี้แล้วทั้งหมด
- กรู๊ปที่เดินทางช่วงวันหยุดหรือเทศกาลที่ต้องการันตีมัดจำกับสายการบินหรือผ่านตัวแทนในประเทศหรือต่างประเทศ รวมถึงเที่ยวบินพิเศษ เช่น Charter Flight , Extra Flight จะไม่มีการคืนเงินมัดจำหรือค่าทัวร์ทั้งหมด
- ในกรณีของ PASSPORT นั้น จะต้องไม่มีการชำรุด เปียกน้ำ การขีดเขียนรูปต่างๆหรือแม้กระทั่งตราปั้มลายการ์ตูน ที่ไม่ใช่การประทับตราอย่างเป็นทางการของตม. กรุณาตรวจสอบ PASSPORT ของท่านก่อนการเดินทางทุกครั้ง หาก ตม.ปฏิเสธการเข้า-ออกเมืองของท่าน ทางบริษัทฯจะไม่รับผิดชอบใดๆทั้งสิ้น
- กรณีมี “คดีความ” ที่ไม่อนุญาตให้ท่านเดินทางออกนอกประเทศได้ โปรดทำการตรวจสอบก่อนการจองทัวร์ว่าท่านสามารถเดินทางออกนอกประเทศได้หรือไม่ ถ้าไม่สามารถเดินทางได้ ซึ่งเป็นสิ่งที่ยู่เหนือการควบคุมของบริษัทฯ ทางบริษัทฯจะไม่รับผิดชอบใดๆทั้งสิ้น
- กรณี “หญิงตั้งครรภ์” ท่านจะต้องมีใบรับรองแพทย์ ระบุชัดเจนว่าสามารถเดินทางออกนอกประเทศได้ รวมถึงรายละเอียดอายุครรภ์ที่ชัดเจน สิ่งนี้อยู่เหนือการควบคุมของบริษัทฯ ทางบริษัทฯจะไม่รับผิดชอบใดๆทั้งสิ้น
- ภาพที่ใช้เป็นภาพเพื่อการโฆษณาเท่านั้น

**** ก่อนตัดสินใจจองทัวร์ควรอ่านเงื่อนไขการเดินทางและรายการทัวร์อย่างละเอียดทุกหน้าอย่างถ่องแท้แล้วจึงมัดจำเพื่อประโยชน์ของท่านเอง ทางบริษัทฯจะถือว่า ท่านรับทราบและยอมรับในเงื่อนไขต่างๆของบริษัทฯที่ได้ระบุในรายการทัวร์ทั้งหมด****