



# บริษัท เบสท์ เวิร์ล ทราเวล จำกัด BEST WORLD TRAVEL.,LTD.



ใบอนุญาตเลขที่ 11/07746

211 PARK AVENUE COURT ห้อง 405 ซ.แจ้งเจริญ นาคานิวัต 16 แขวง/เขต ลาดพร้าว กรุงเทพฯ 10230  
211 PARK AVENUE COURT ROOM 405, SOI.CHAMJAROEN, NAKNIVAT 16, LARPHROA,BKK 10230



089 249 3898  
02 538 3728



http://:bestworldtravel.net



bestworldtravel.th@gmail.com



**Bewitching Bali** SPHZ-B1  
 บาห์ลี - วัดเบซากี๋ย - เกาะนูซาเปดีน่า 4วัน3คืน (FD)

ราคาเริ่มต้น

**18,999.-**

# ซิมอาหารท้องถิ่น

- กุ้งราดซอส BBQ รมหาค
- ชมความงดงามของเกือกเขาคันตวนณ์และภูเขาไฟ

# ถ่ายรูป LANDMARK

- เกาะไถโนเสาร์ NUSAPEDINA
- ไม่รวมค่าทิปไกด์และคนขับรถ
- ย่ำระกีสนามบิน 1800 บาทต่อท่าน

พักโรงแรม 4 ดาว

# ขอพร สายมู

- วัด LEMPUYANG
- วัดน้ำพุศักดิ์สิทธิ์
- วิหาร TANALOT

LEMPUYANG TEMPLE

BALI SWING

BESAKIH

### เดินทางโดยสายการบิน THAI AIR ASIA (FD)

วันที่	โปรแกรมท่องเที่ยว	เข้า	เที่ยง	เย็น	โรงแรม
1	กรุงเทพฯ - อนุสาวรีย์มหาภารตะ - สวนพระวิษณุ - วิหารทานาล็อท - ชายหาดจิมบาลัน (-/L/D)	✗	✓	✓	KUTA BEACH LEGIAN, IXORA KUTA CENTER หรือเทียบเท่า
2	วัดเลมพูยัง - วัดเบซากี๋ย - BALI SWING ซิงช้า ยักซ์ - วัดน้ำพุศักดิ์สิทธิ์ TEMPAKSIRING (B/L/D)	✓	✓	✓	KUTA BEACH LEGIAN, IXORA KUTA CENTER หรือเทียบเท่า
3	ท่าเรือซานูร์ - เกาะนูซาเปอนีดา - หาดเกอลิงกิง - หาดแองเจิลส์ บิลลาบง - หาดโบรเคน-Crystal Bay (B/L/D)	✓	✓	✓	KUTA BEACH LEGIAN, IXORA KUTA CENTER หรือเทียบเท่า
4	ช้อปปิ้งของที่ระลึก - สนามบิน - กรุงเทพฯ (B/-)	✓	✗	✗	



# บริษัท เบสท์ เวิร์ล ทราเวล จำกัด BEST WORLD TRAVEL.,LTD.

211 PARK AVENUE COURT ห้อง 405 ซ.แจ้งเจริญ นาคानीวาส 16 แขวง/เขต ลาดพร้าว กรุงเทพฯ 10230  
211 PARK AVENUE COURT ROOM 405, SOI.CHAMJAROEN, NAKNIVAT 16, LARPHROA,BKK 10230



089 249 3898  
02 538 3728



<http://bestworldtravel.net>  
[bestworldtravel.th@gmail.com](mailto:bestworldtravel.th@gmail.com)



ใบอนุญาตเลขที่ 11/07746



<b>อัตราค่าบริการพักห้องละ 2-3 ท่าน</b> <b>**สำหรับหนังสือเดินทางต่างชาติเก็บเพิ่ม 1,000 บาท**</b>			
วันที่เดินทาง	ผู้ใหญ่	ทารกอายุต่ำกว่า 2 ปี	พักเดี่ยว
วันที่ 19-22 กรกฎาคม 2567 (วันหยุดยาว)	20,999.-	3,900.-	3,900. -
วันที่ 26-29 กรกฎาคม 2567 (วันหยุดยาว)	21,999.-	3,900.-	3,900. -
วันที่ 01-04 สิงหาคม 2567	19,999.-	3,900.-	3,900. -
วันที่ 09-12 สิงหาคม 2567 (วันหยุดยาว)	20,999.-	3,900.-	3,900. -
วันที่ 15-18 สิงหาคม 2567	19,999.-	3,900.-	3,900. -
วันที่ 22-25 สิงหาคม 2567	19,999.-	3,900.-	3,900. -
วันที่ 29 สิงหาคม – 01 กันยายน 2567 PROMOTION	18,999.-	3,900.-	3,900. -
วันที่ 05-08 กันยายน 2567	19,999.-	3,900.-	3,900. -
วันที่ 12-15 กันยายน 2567	19,999.-	3,900.-	3,900. -
วันที่ 19-22 กันยายน 2567	19,999.-	3,900.-	3,900. -
วันที่ 26-29 กันยายน 2567	19,999.-	3,900.-	3,900. -
วันที่ 03-06 ตุลาคม 2567 PROMOTION	18,999.-	3,900.-	3,900. -
วันที่ 11-14 ตุลาคม 2567 (วันหยุดยาว)	20,999.-	3,900.-	3,900. -
วันที่ 17-20 ตุลาคม 2567	19,999.-	3,900.-	3,900. -
วันที่ 23-26 ตุลาคม 2567	20,999.-	3,900.-	3,900. -
วันที่ 14-17 พฤศจิกายน 2567	19,999.-	3,900.-	3,900. -
วันที่ 05-08 ธันวาคม 2567	20,999.-	3,900.-	3,900. -
วันที่ 27-30 ธันวาคม 2567 (เทศกาลปีใหม่)	20,999.-	3,900.-	3,900. -
วันที่ 28-31 ธันวาคม 2567 (เทศกาลปีใหม่)	21,999.-	3,900.-	3,900. -
วันที่ 29 ธันวาคม-01 มกราคม 2568 (เทศกาลปีใหม่)	22,999.-	3,900.-	3,900. -



# บริษัท เบสท์ เวิร์ล ทราเวล จำกัด BEST WORLD TRAVEL.,LTD.

211 PARK AVENUE COURT ห้อง 405 ซ.แจ้งเจริญ นาคานิवास 16 แขวง/เขต ลาดพร้าว กรุงเทพฯ 10230  
211 PARK AVENUE COURT ROOM 405, SOI.CHAMJAROEN, NAKNIVAT 16, LARPHROA,BKK 10230



089 249 3898  
02 538 3728



http://:bestworldtravel.net  
bestworldtravel.th@gmail.com



ใบอนุญาตเลขที่ 11/07746



เด็กอายุ 2-11 ปี พักห้อง TWN/DBL เป็นท่านที่ 2 ในห้อง ราคาเท่าผู้ใหญ่  
เด็กอายุ 2-11 ปี พักห้อง TWN/DBL (เด็กไม่มีเตียง) เป็นท่านที่ 3 ในห้อง ลดราคา 600 บาท  
เด็กอายุ 2-11 ปี พักห้อง TRP (เด็กมีเตียง) แบบเสริมเตียง ลดราคา 300 บาท  
มีตัวเครื่องบินแล้วจอยแลนด์ ลดราคา 8,000 บาท

**เงินไขการจอง มัดจำท่านละ 7,000 บาท**

**ช่วงเทศกาลท่านละ 10,000 บาท**

วันแรก กรุงเทพฯ – อนุสาวรีย์มหาภารตะ - สวนพระวิษณุ – วิหารทานาลีอัท - ชายหาดจิมบาลัน (L/D)

03.00 น. คณะพร้อมกันที่สนามบินดอนเมือง อาคารระหว่างประเทศ อาคาร 1 ROW 2 ประตู 2 สายการบิน บิน AIR ASIA (FD) โดยมีเจ้าหน้าที่ของบริษัทฯคอยต้อนรับและอำนวยความสะดวกในการเช็คอินเอกสารและสัมภาระ

**ไม่รวมค่าธรรมเนียมทิปไกด์ท้องถิ่น+ค่าทิปคนขับรถ และค่าทัวร์ส่วนที่เหลือ ท่านละ 1,800 บาท**

**ชำระที่สนามบิน**

06.15 น. นำท่านบินลัดฟ้าสู่ “เกาะสวรรค์บาหลิ” ประเทศอินโดนีเซีย เที่ยวบินที่ FD396 (ไม่มีอาหารและ เครื่องดื่มบริการบนเครื่อง)

## RE-CHECK เอกสารสำหรับใช้เดินทางเข้าบาหลิ

1. พาสปอร์ตที่มีอายุเหลือมากกว่า 6 เดือน ณ วันที่เดินทาง.

11.30 น. เดินทางถึงสนามบินนูราลัย เกาะบาหลิ เมืองเดนพาซาร์ เมืองเอกของเกาะบาหลิ หลังผ่านการตรวจ คนเข้าเมืองแล้วต้อนรับท่านด้วยพวงมาลัยดอกไม้หอมโดยสาวสวยชาวบาหลิที่สนามบิน

**เที่ยง ๑๐) รับประทานอาหารเที่ยง ณ ภัตตาคาร**



นำท่านเดินทางผ่านประตูเทพเจ้าเข้าสู่ตัวเมือง **ชมอนุสาวรีย์มหาภารตะ** สัญลักษณ์ของเกาะบาหลิ, ผ่านชมอนุสาวรีย์ บิมา เทพเจ้าแห่งท้องทะเล ย่าน Kartika Plaza หลังจากนั้นเดินทางเข้าชม อนุสาวรีย์มหาภารตะ **Garuda Wisnu Kencana Cultural Park สวนพระวิษณุ** อนุสาวรีย์ขนาดใหญ่ครึ่งตัว จำลองมาจากรูปสลักการะของพระวิษณุ พระผู้ปกป้องโลก เป็นรูปปั้นพระวิษณุ(พระนารายณ์) 1 ใน 3 เทพเจ้าสูงสุดของชาวฮินดู ขึ้นนครูท (นกกินทรีย์) เทพการูด้า เทพเจ้าแห่งอิสสระวิภาพของชาวฮินดู ซึ่งเป็นพาหนะของพระองค์ มีความสูง 150 เมตร กว้าง 64 เมตร ขนาดน้ำหนัก 4,000 ตัน สวนวิษณุแห่งนี้มีความกว้างโดยประมาณ 240 ไร่ และสถานที่แห่งนี้ยังให้จัดแสดงโชว์ วัฒนธรรมบาหลิ เช่น ระบำบารอง ไว้ต้อนรับแขกบ้าน

แขกเมืองอีกด้วย



# บริษัท เบสท์ เวิร์ล ทราเวล จำกัด BEST WORLD TRAVEL.,LTD.



ใบอนุญาตเลขที่ 11/07746

211 PARK AVENUE COURT ห้อง 405 ซ.แจ้งเจริญ นาคานิวัต 16 แขวง/เขต ลาดพร้าว กรุงเทพฯ 10230  
211 PARK AVENUE COURT ROOM 405, SOI.CHAMJAROEN, NAKNIVAT 16, LARPHROA,BKK 10230



089 249 3898  
02 538 3728



<http://bestworldtravel.net>



[bestworldtravel.th@gmail.com](mailto:bestworldtravel.th@gmail.com)



จากนั้นพาทุกท่านเดินทางไป **ชมวิหารกลางสมุทรอินเดียน ทานาลอท** เชื่อกันว่ามีเทพเจ้าลายศักดิ์สิทธิ์คอยปกป้องรักษาอยู่ภายใต้วิหารงดงามยิ่งนักยามพระอาทิตย์ตกดิน ชมวิหารและหน้าผามหัศจรรย์ และจุดชมวิวที่งดงาม ทานาลอทเป็นวิหารที่สร้างในศตวรรษที่ 16 โดยนักบุญชายที่บ่าเพ็ญศิลปะกาวาและศักดิ์สิทธิ์มากเป็นที่นับถือของชาวบาหลี่ ชมวัดบนโขดหินริมมหาสมุทรอินเดียน เป็นสถานที่ถ่ายทำละครดัง ดอกแก้วกระบุหนึ่ง และภาพยนตร์เรื่องต่างๆ

ค่ำ **10**บริการอาหารค่ำ ณ ภัตตาคาร แบบบาหลี่ดั้งเดิม ณ ชายหาดจิมบาลัน **พิเศษ!!เมนูกุ้งย่างราดซอสท้องถิ่น** พร้อม

ชมบรรยากาศงดงามริมทะเลพระอาทิตย์ลับขอบฟ้าริมมหาสมุทรและดนตรีบรรเลงตามชายฝั่ง **(LOCAL MENU)**



จากนั้นนำท่านเข้าสู่ที่พัก KUTA BEACH LEGIAN/EDEN KUTA HOTEL / IXORA KUTA CENTER หรือเทียบเท่าระดับ 4 ดาว

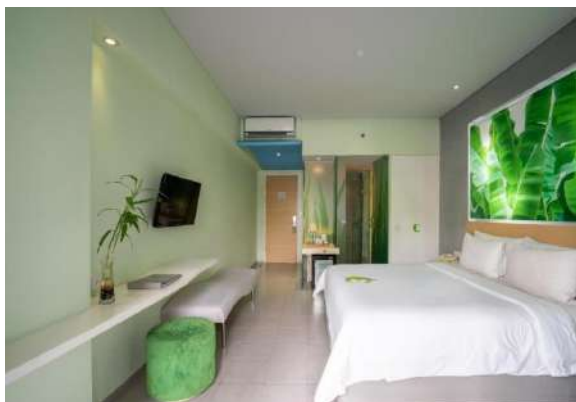



# บริษัท เบสท์ เวิร์ล ทราเวล จำกัด BEST WORLD TRAVEL.,LTD.

211 PARK AVENUE COURT ห้อง 405 ซ.แจ่มเจริญ นาคानิวาส 16 แขวง/เขต ลาดพร้าว กรุงเทพฯ 10230  
211 PARK AVENUE COURT ROOM 405, SOI.CHAMJAROEN, NAKNIVAT 16, LARPHROA,BKK 10230



089 249 3898  
02 538 3728



http://:bestworldtravel.net  
bestworldtravel.th@gmail.com



ใบอนุญาตเลขที่ 11/07746



วันที่สอง วัดเลมปุยยัง - วัดเบซากีร์ - BALI SWING ชิงช้ายักษ์ - วัดน้ำพุศักดิ์สิทธิ์ TEMPAKSIRING (B/L/D)

เช้า ๑๐) รับประทานอาหารเช้า ณ ห้องอาหาร



เดินทางสู่ **วัดเลมปุยยังค์ (Lempuyang Temple)** เป็นหนึ่งในเศสตีเนชันยอดเยี่ยมอันดับต้นๆ ของนักท่องเที่ยว เลมปุยยังค์เป็นวัดเก่าแก่ที่สะท้อนศิลปวัฒนธรรมของชาวบาหลีสตามคตินิยมเชื่อของศาสนาพราหมณ์-ฮินดู ที่แบ่งพื้นที่ของวัดเป็น 3 ส่วนเหมือนกับร่างกายมนุษย์ (ส่วนศีรษะ ร่างกาย และปลายเท้า) โดยชั้นบนสุดจะเป็นที่ประทับขององค์พระศิวะ หนึ่งในเทพเจ้าสูงสุด 3 พระองค์ (ตรีมูรติ) ของศาสนาพราหมณ์-ฮินดู ให้ท่านอิสระถ่ายภาพกับประติมากรรมขนาดใหญ่ ที่มีฉากหลังเป็นภูเขาไฟอากุง หนึ่งในภูเขาที่ยังคงมีพลังบนเกาะบาหลีส



จากนั้นเดินทางสู่ **วัดเบซากีร์ THE MOTHER OF TEMPLE** เป็นวัดที่รวบรวมความเชื่อที่ดีที่สุดของ บาหลีสไว้หลายประการ นอกจากจะเป็นวัดที่ใหญ่ที่สุด สวยงามที่สุด มีความสำคัญมากที่สุด ยังเป็นวัดที่มีประวัติศาสตร์ยาวนานที่สุด วัดแห่งนี้ถือเป็นมารดา ของมวลวิหาร เพราะเป็นวัดในศาสนาฮินดูที่ใหญ่ที่สุดบน เกาะบาหลีส และยังถือว่าเป็นวัดที่ศักดิ์สิทธิ์เหนือวัดทั้งปวง วัดเบซากีร์ เริ่มสร้างใน ศตวรรษที่8 และได้ขยายจนมีขนาดเท่าปัจจุบัน คนบาหลีสยกให้เป็นวัดหลวงหรือ Mother of Temple วัดแห่งนี้เป็นวัดที่มีขนาดกว้างใหญ่ไพศาล ประกอบด้วยวัดเล็กๆอีก23แห่ง อยู่ภายใน ซึ่งก็มีความสำคัญ ต่างกันไป โดยมีการจัดวางให้เรียงรายอยู่เป็นชั้นๆกว่า7ชั้น เรียงรายไปตาม

ไหล่เขา และยังมีแท่นบูชาบรรพบุรุษของชาวบาหลีส ตั้งเรียงรายอีกหลายร้อยแท่น มีฉากหลังที่สวยงามเป็น ภูเขาไฟคูนุงอากุง ซึ่งเป็นภูเขาไฟลูกที่ใหญ่ที่สุดในบาหลีส และมีประวัติศาสตร์ที่ยาวนานมาตั้งแต่ก่อนประวัติศาสตร์เลยทีเดียว

\*\*\*\* หากมีการแจ้งเตือนภัยภูเขาไฟ ขอสงวนสิทธิ์ในการปรับไปชมวัดบาตุร์แทน \*\*\*\*



# บริษัท เบสท์ เวิร์ล ทราเวล จำกัด BEST WORLD TRAVEL.,LTD.



ใบอนุญาตเลขที่ 11/07746

211 PARK AVENUE COURT ห้อง 405 ซ.แจ้งเจริญ นาคานิวัต 16 แขวง/เขต ลาดพร้าว กรุงเทพฯ 10230  
211 PARK AVENUE COURT ROOM 405, SOI.CHAMJAROEN, NAKNIVAT 16, LARPHROA,BKK 10230



089 249 3898  
02 538 3728



<http://bestworldtravel.net>  
[bestworldtravel.th@gmail.com](mailto:bestworldtravel.th@gmail.com)



## เที่ยง ๑๐) รับประทานอาหารเที่ยง ณ ภัตตาคาร

\*\*หากมีเวลา\*\*แวะชมโรงงานหัตถกรรม , ร้านกาแฟช็อคโกแลตและโรงงานผ้าบาติก

**นำท่านเข้าชมวัดเตียรตา อัมปิล (Tirta Empul Temple)** หรือที่คนไทยเรียกกันว่า "วัดน้ำพุศักดิ์สิทธิ์" สถานที่แห่งนี้ถูกสร้างขึ้นราวศตวรรษที่ 10 เป็นที่เคารพสักการะของชาวบาฬี ตามตำนานเล่าว่า มหาเสนาบดีผู้ยิ่งใหญ่ของเบอดูดูใช้เวทมนต์แกะสลักอนุสรณ์สถานนี้ด้วยเล็บมือของตน เพื่อเป็นอนุสรณ์สถานแห่งราชวงศ์วาริมาเดวา ใช้ในประเพณีปลงพระศพของราชวงศ์ ซึ่งเชื่อกันว่าทำให้ราชวงศ์ได้กลายเป็นเทพเจ้าหลังจากเสียชีวิตลง ภายในวัดท่านจะได้พบกับบ่อน้ำศักดิ์สิทธิ์ที่มีอายุมากกว่า 1,000 ปี ซึ่งในปัจจุบันนี้ยังมีน้ำผุดขึ้นมาตลอดเวลา เชื่อกันว่าพระอินทร์ทรงสร้างขึ้นตอนที่เจาะพื้นพิภพเพื่อสร้างบ่อน้ำอมฤตชุบชีวิตนักรบของพระองค์ ชาวบาฬีจึงมีความเชื่อว่า หากใครที่ได้มาชำระล้างร่างกายในสระน้ำแห่งนี้ จะเสริมสิริมงคลให้กับชีวิต ช่วยบำบัดรักษาโรคต่างๆ ให้ร่างกายแข็งแรง และขับไล่สิ่งเลวร้ายไปได้ และในทุกๆ ปี จะมีผู้คนนิยมเดินทางมาที่แห่งนี้เพื่อชำระร่างกายให้บริสุทธิ์อยู่เป็นจำนวนมาก

**เดินทางเข้าชม บาฬีสวิงค์ Bali Swing (OPTIONAL TOUR ชำระเพิ่ม 10 USD)** ทำกิจกรรมสุดท้าทายด้วยการนั่งชิงช้าขนาดยักษ์แกว่งเหนือหน้าผาและท่านสามารถเก็บภาพพระหว่านนั่งชิงช้าโดยมีฉากหลังธรรมชาติอันสวยงาม

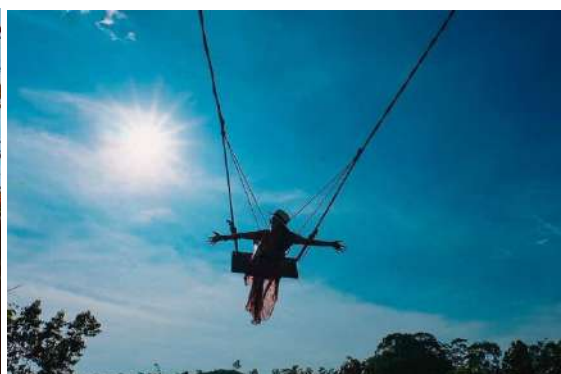



# บริษัท เบสท์ เวิร์ล ทราเวล จำกัด BEST WORLD TRAVEL.,LTD.

211 PARK AVENUE COURT ห้อง 405 ซ.แจ้งเจริญ นาคานิวัต 16 แขวง/เขต ลาดพร้าว กรุงเทพฯ 10230  
211 PARK AVENUE COURT ROOM 405, SOI.CHAMJAROEN, NAKNIVAT 16, LARPHROA,BKK 10230



089 249 3898  
02 538 3728



http://:bestworldtravel.net  
bestworldtravel.th@gmail.com



ใบอนุญาตเลขที่ 11/07746



ค่า **๑๐** บริการอาหารค่ำ ณ ภัตตาคาร  
จากนั้นนำท่านสู่ที่พัก ให้ท่านได้พักผ่อนตามอัธยาศัย

วันที่สาม ท่าเรือซานูร์ – เกาะนูซาเปอนิดา –หาดเกอลิงกิง - หาดแองเจิลส์ บิลลาบง – หาดโบรเคน  
Crystal Bay (B/L/D)

เช้า **๑๐** รับประทานอาหารเช้า ณ ห้องอาหารของโรงแรม

จากนั้นพาทุกท่านเดินทางไป **ท่าเรือซานูร์** (รวมค่าเรือไปกลับแล้ว) นำท่านขึ้นเรือ เดินทางสู่ **เกาะนูซาเปอนิดา** เป็นเกาะที่อยู่ทางตะวันออกเฉียงใต้ของเกาะบาหลี ประเทศอินโดนีเซีย มีเกาะขนาดเล็กอยู่ใกล้ ๆ คือ นูซาเลิมโบงันและนูซาเจอนีนัง แยกจากเกาะบาหลีด้วยช่องแคบบาดุง นำท่านเดินทางสู่จุดไฮไลท์ของเกาะดังนี้

- 1. แองเจิลบิลลาบง (Angel Billabong)** เป็นอีกแอ่งน้ำทะเลธรรมชาติที่แยกตัวขึ้น ช่วงน้ำลงนักท่องเที่ยวสามารถลงไปแช่น้ำได้ประหนึ่งสระว่ายน้ำอยู่ใน Sea View Pool ที่ขอบสระกระทบกับวิวท้องทะเลและท้องฟ้า สวยอย่าบอกใครเชียวล่ะ
- 2. เกอลิงกิง บีช (Kelingking Beach)** หาดทรายสีขาวที่เงียบสงบพร้อมน้ำทะเลสีฟ้าคราม ล้อมรอบด้วยหน้าผาสูงชันและแหลมที่ตั้งอยู่บนเกาะนูซาเปอนิดา หนึ่งในมุมมองที่ดีที่สุดคือวิวจากด้านบนของชายหาดแห่งนี้ ซึ่งเป็นจุดแลนด์มาร์คแห่งใหม่ในการถ่ายรูป อีกทั้งยังเป็นสถานที่ท่องเที่ยวยอดนิยมอีกด้วย
- 3. โบรเคน บีช (Broken Beach)** เป็นชายหาดเล็กๆ ที่ตั้งงามตั้งอยู่บนเกาะนูซาเปอนิดา จุดเด่นของชายหาดแห่งนี้คือ หินที่โดนน้ำทะเลกัดเซาะจนกลายเป็นรูโค้งเหมือนกับเป็นสะพาน ด้านล่างคือผืนน้ำทะเลสีฟ้าใสที่ดูเหมือนไหลเข้าและออกจากมหาสมุทร เป็นอีกจุดเช็คอินถ่ายรูปสวยๆ ที่ไม่ควรพลาดเมื่อไปเที่ยวบาหลี



เที่ยง **๑๐** รับประทานอาหารเที่ยง ณ ภัตตาคาร

นำท่านสู่ **Crystal Bay** เป็นจุดดำน้ำที่ฮิตที่สุดของบาหลีในการดูสัตว์ใหญ่อย่างโมลาโมล่าและแมนต้า เพราะน้ำที่ใสมันและเป็นทะเลเปิด คลื่นค่อนข้างใหญ่ ลูกค้าสามารถเดินเล่นพักผ่อนคลายริมชายหาด



# บริษัท เบสท์ เวิร์ล ทราเวล จำกัด BEST WORLD TRAVEL.,LTD.



ใบอนุญาตเลขที่ 11/07746

211 PARK AVENUE COURT ห้อง 405 ซ.แจ้งเจริญ นาคาณิวาส 16 แขวง/เขต ลาดพร้าว กรุงเทพฯ 10230  
211 PARK AVENUE COURT ROOM 405, SOI.CHAMJAROEN, NAKNIVAT 16, LARPHROA,BKK 10230



089 249 3898  
02 538 3728



http://:bestworldtravel.net  
bestworldtravel.th@gmail.com



เดินทางด้วยเรือเร็วกลับสู่ ท่าเรือซานูร์

ค่า ๑๐ บริการอาหารค่ำ ณ ภัตตาคาร

จากนั้นนำท่านสู่ที่พัก ให้ท่านได้พักผ่อนตามอัธยาศัย

วันที่สี่ ซ็อบบิ่งของที่ระลึก - สนามบิน - ดอนเมือง

(B/-/-)

เช้า ๑๐ รับประทานอาหารเช้า ณ ห้องอาหารของโรงแรม

นำท่านไป ซ็อบบิ่งร้าน KRISNA ชื่อของที่ระลึกก่อนกลับ ได้เวลาอันสมควร นำท่านเดินทางสู่สนามบิน

12.05 น. ออกเดินทางสู่สนามบินดอนเมือง โดยสายการบิน AIR ASIA เที่ยวบินที่ FD397

15.40 น. เดินทางกลับถึงสนามบินดอนเมือง พร้อมความประทับใจ

หากท่านสนใจตัดกรุ๊ปหรือทำกรุ๊ปเหมา กรุณาติดต่อผ่าน AGENCY

**\*พีเรียดราคาโปรโมชั่น 18,999.- ไม่สามารถตัดกรุ๊ปเหมาได้ \***

**ราคาตัดกรุ๊ปเหมาเริ่มต้น 19,999.-**

**เงินไขการจอง มัดจำท่านละ 7,000 บาท**

**ช่วงเทศกาลท่านละ 10,000 บาท**

\*\*\* เมื่อชำระค่ามัดจำแล้วถือว่ารับทราบเงื่อนไขการจองทัวร์ทุกประการ \*\*\*

พร้อมส่งสำเนาหน้าพาสปอร์ตให้เจ้าหน้าที่จองทัวร์ / ส่วนที่เหลือจ่ายก่อนเดินทาง 15 วัน

\*\*\* กรุณาตรวจสอบพาสปอร์ต ต้องมีอายุใช้งานเหลือไม่น้อยกว่า 6 เดือน นับจากวันเดินทาง\*\*\*

**หมายเหตุ**

โปรแกรมการเดินทางอาจเปลี่ยนแปลงตามความเหมาะสม บริษัทฯ ขอสงวนสิทธิ์ในการปรับเปลี่ยนราคา หากมีการปรับขึ้นของราคาน้ำมันของสายบินหรือการเปลี่ยนแปลงกฎการเข้าประเทศที่มีค่าใช้จ่ายเพิ่มเติม รวมถึงการปรับเพิ่มราคาบัตรเข้าชมสถานที่ท่องเที่ยว (ตามประกาศของสถานที่ท่องเที่ยว นั้น ๆ หลังการจองทัวร์)

**อัตราโดยรวม**

- ❖ ค่ารถโค้ชปรับอากาศตลอดการเดินทางตามรายการทัวร์
- ❖ ตัวเครื่องบินและภาษีน้ำมันตามรายการ ไป/กลับตามกำหนดการของคณะทัวร์ รวมน้ำหนักกระเป๋า 20 กก.





# บริษัท เบสท์ เวิร์ล ทราเวล จำกัด BEST WORLD TRAVEL.,LTD.

211 PARK AVENUE COURT ห้อง 405 ซ.แจ้งเจริญ นาคานิวัต 16 แขวง/เขต ลาดพร้าว กรุงเทพฯ 10230  
211 PARK AVENUE COURT ROOM 405, SOI.CHAMJAROEN, NAKNIVAT 16, LARPHROA,BKK 10230



089 249 3898  
02 538 3728



<http://bestworldtravel.net>  
[bestworldtravel.th@gmail.com](mailto:bestworldtravel.th@gmail.com)



ใบอนุญาตเลขที่ 11/07746



- ❖ ค่าอาหาร และเครื่องดื่มที่ระบุไว้ในรายการ
- ❖ ค่าที่พัก 3 คืนพักห้องละ 2-3 ท่าน
- ❖ ค่าบัตรเข้าชมสถานที่ท่องเที่ยวต่าง ๆ ตามรายการที่ได้ระบุไว้
- ❖ ค่าประกันอุบัติเหตุในการเดินทาง 1,000,000 บาท (ขึ้นอยู่กับเงื่อนไขของกรมธรรม์เฉพาะเหตุการณ์ที่เกิดขึ้นระหว่างวันเดินทางเท่านั้นโดยจะต้องใช้ใบรับรองแพทย์และใบเสร็จรับเงินในการเบิก)

### อัตรานี้ไม่รวม

- ❖ ค่าทิปไกด์+ค่าทิปคนขับรถเหมาจ่ายท่านละ 1,800 บาท ชำระที่สนามบินดอนเมือง (ไม่รวมค่าทิปหัวหน้าทัวร์ตามความพึงพอใจ)
- ❖ ค่าใช้จ่ายที่เกิดจากสถานที่ท่องเที่ยวปรับราคาหรือเปลี่ยนแปลงค่าบัตรเข้าชมในสถานที่ ตามประกาศของสถานที่ท่องเที่ยวนั้น ๆ
- ❖ ค่าทำหนังสือเดินทางไทย และค่าธรรมเนียมสำหรับผู้ถือพาสปอร์ตต่างชาติ
- ❖ ค่าอาหาร และเครื่องดื่มที่ไม่ได้ระบุไว้ในรายการ
- ❖ ค่าใช้จ่ายอื่นๆ ที่มิได้ระบุไว้ในรายการ เช่น ค่าซักรีด โทรศัพท์ ค่ามินิบาร์ ฯลฯ
- ❖ ภาษีมูลค่าเพิ่ม 7% และภาษีหัก ณ ที่จ่าย 3%

### เอกสารที่ใช้ในการเดินทาง

- ❖ หนังสือเดินทางที่มีวันกำหนดอายุใช้งานเหลือไม่น้อยกว่า 6 เดือน หรือ 180 วัน นับจากวันที่จะออกเดินทาง

### เงื่อนไขการจองทัวร์

**หากไม่ได้ร่วมบริการทานอาหาร หรือค่าตัวเข้าชมใดๆ ในกรณีจอยทัวร์ไม่สามารถคืนเงินได้ เนื่องจากค่าบริการที่ต่างประเทศเป็นแบบเหมาจ่าย**

1. เนื่องจากตัวเครื่องบินต้องเดินทางตามวันที่ ที่ระบุบนหน้าตั๋วเท่านั้น จึงไม่สามารถยกเลิก หรือเปลี่ยนแปลงการเดินทางใด ๆ ทั้งสิ้น ถ้ากรณียกเลิก หรือเปลี่ยนแปลงการเดินทาง ทางบริษัทฯ ขอสงวนสิทธิ์ในการคืนเงินทั้งหมดหรือบางส่วนให้กับท่าน
2. กรณีที่กองตรวจคนเข้าเมืองทั้งที่กรุงเทพฯ และในต่างประเทศปฏิเสธมิให้เดินทางออกหรือเข้าประเทศที่บริษัทระบุในรายการเดินทาง บริษัทฯ ขอสงวนสิทธิ์ไม่คืนค่าบริการไม่ว่ากรณีใด ๆ
3. ทางบริษัทฯ จะไม่รับผิดชอบใดๆ ทั้งสิ้น หากท่านใช้บริการของทางบริษัทฯ ไม่ครบ อาทิ ไม่เที่ยวบางรายการ, ไม่ทานอาหารบางมื้อ เพราะค่าใช้จ่ายทุกอย่าง ทางบริษัทฯ ได้ชำระค่าใช้จ่ายให้ตัวแทนต่างประเทศแบบเหมาขาด
4. **ค่าทัวร์เป็นแบบเหมาจ่ายกับบริษัททัวร์ในต่างประเทศ ไม่สามารถคืนเงินค่าทัวร์ในทุกกรณี**
5. ทางบริษัทฯ จะไม่รับผิดชอบใดๆ ทั้งสิ้น หากเกิดสิ่งของสูญหายจากการโจรกรรม และ/หรือ เกิดอุบัติเหตุที่เกิดจากความประมาทของตัวนักท่องเที่ยวเอง
6. เมื่อท่านตกลงชำระเงินไม่ว่าทั้งหมดหรือบางส่วนกับทางบริษัทฯ ทางบริษัทฯ จะถือว่าท่านได้ยอมรับในเงื่อนไขข้อตกลงต่างๆ ที่ได้ระบุไว้แล้วทั้งหมด
7. ผู้เดินทางจะต้องตรวจสอบสถานะของVisa ด้วยตนเอง เช่นการต่ออายุ หรือ การทำRe-Entry หรือ สิทธิ หน้าที่ ต่างๆ หากมีเหตุหรือเกิดผลกระทบใดๆไม่ว่าในกรณีใดเกี่ยวกับ Visa ของท่าน ทางบริษัทฯ จะไม่รับผิดชอบในทุกกรณี



# บริษัท เบสท์ เวิร์ล ทราเวล จำกัด BEST WORLD TRAVEL.,LTD.

211 PARK AVENUE COURT ห้อง 405 ซ.แจ่มเจริญ นาคานิวัต 16 แขวง/เขต ลาดพร้าว กรุงเทพฯ 10230  
211 PARK AVENUE COURT ROOM 405, SOI.CHAMJAROEN, NAKNIVAT 16, LARPHROA,BKK 10230



089 249 3898  
02 538 3728



<http://bestworldtravel.net>  
[bestworldtravel.th@gmail.com](mailto:bestworldtravel.th@gmail.com)



ใบอนุญาตเลขที่ 11/07746



## หมายเหตุ

- ❖ หากทัวร์มีการยกเลิกเนื่องจากผู้เดินทางไม่ถึง 10 ท่าน คืนเงินเต็มจำนวน
- ❖ กรุ๊ปคอนเฟิร์มเดินทาง 10 ท่านขึ้นไป // 15 ท่าน มีหัวหน้าทัวร์เดินทางไปด้วยจากเมืองไทย
- ❖ หากมีเหตุสุดวิสัยอันเกิดจากประกาศสถานการณ์โควิดทำให้เดินทางไม่ได้ อ้างอิงตาม พรบ. ธุรกิจนำเที่ยว หักค่าใช้จ่ายที่เกิดขึ้นจริงโดยมีใบเสร็จยืนยันกับลูกค้า
- ❖ ตัวเครื่องบินเป็นแบบกรุ๊ปคณะ ไม่สามารถเลือกหรือล็อกที่นั่งได้ ที่นั่งอาจจะไม่ติดกัน ซึ่งเป็นไปตามเงื่อนไขของสายการบิน
- ❖ เรื่องห้องพักช่วงเทศกาล ห้องพักที่ลูกค้าระบุตอนจองทัวร์ ทางบริษัทจะ Request ให้ทางโรงแรมตามชั้นตอน ในบางครั้งโรงแรมอาจเปลี่ยนชนิดห้องพักของลูกค้า ณ วันเข้าพัก แต่ทางบริษัทยืนยันว่าจะเพียงพอต่อจำนวนลูกค้า เช่น  
Request สำหรับเตียง Double Bed หากห้องไม่พอ อาจจะเป็นห้อง TWN ขยับเตียงให้ชิดกัน  
Request สำหรับเตียง Triple Bed หากห้องไม่พอ จะจัดให้เป็น 2ห้อง โดยไม่เก็บเงินเพิ่ม ตามเงื่อนไขของโรงแรมที่จอง
- ❖ บริษัทฯ ขอสงวนสิทธิ์ที่จะเปลี่ยนแปลงรายละเอียดบางประการในทัวร์นี้ เมื่อเกิดเหตุจำเป็นสุดวิสัยจนไม่อาจแก้ไขได้และจะไม่รับผิดชอบใดๆ ในกรณีที่สูงสูญหาย สูญเสียหรือได้รับบาดเจ็บที่นอกเหนือความรับผิดชอบของหัวหน้าทัวร์และเหตุสุดวิสัยบางประการ เช่น การนัดหยุดงาน ภัยธรรมชาติ การจลาจล ต่างๆ เนื่องจากรายการทัวร์นี้เป็นแบบเหมาจ่ายเบ็ดเสร็จ หากท่านสละสิทธิ์การใช้บริการใดๆ ตามรายการ หรือถูกปฏิเสธการเข้าประเทศไม่ว่าในกรณีใดก็ตาม ทางบริษัทฯ ขอสงวนสิทธิ์ไม่คืนเงินในทุกกรณี
- ❖ บริษัทฯ มีสิทธิ์ที่จะเปลี่ยนแปลงหรือปรับเปลี่ยนรายการได้ตามความเหมาะสมบริษัทขอสงวนสิทธิ์ที่จะเลื่อนการเดินทางในกรณีที่มีผู้ร่วมคณะไม่ถึง 15 ท่าน การไม่รับประทานอาหารเช้าไม่เที่ยวตามรายการ ไม่สามารถขอหักค่าบริการคืนได้ เพราะการชำระค่าทัวร์เป็นไปในลักษณะเหมาจ่าย เมื่อท่านได้ชำระเงินมัดจำหรือทั้งหมด ไม่ว่าจะเป็นการชำระผ่านตัวแทนของบริษัทฯ หรือชำระโดยตรงกับทางบริษัทฯ ทางบริษัทฯ จะขอถือว่าท่านรับทราบและยอมรับในเงื่อนไขต่างๆ
- ❖ บริษัทฯ ไม่รับผิดชอบต่อค่าเสียหายในเหตุการณ์ที่เกิดจากสายการบิน ภัยธรรมชาติ ปฏิบัติและอื่นๆ ที่อยู่นอกเหนือการควบคุมของทางบริษัทฯ หรือค่าใช้จ่ายเพิ่มเติมที่เกิดขึ้นทางตรงหรือทางอ้อม เช่น การเจ็บป่วย, การถูกทำร้าย, การสูญหาย, ความล่าช้า หรือจากอุบัติเหตุต่างๆ