



BEST WORLD TRAVEL CO.,LTD.
บริษัท เบทท์ เวิร์ล ทราเวล จำกัด

211 PARK AVENUE COURT , ROOM 405 , SOI.CHAMJAREON , NAKHVIAT 16 , LADPROAW , BANGKOK 10230
 211 PARK AVENUE COURT ห้อง 405 ซอยจันทน์เจริญ ถนนภาคนิเวศ 16 แขวงลาดพร้าว เขตลาดพร้าว กรุงเทพฯ 10230



bestworldtravel.th@gmail.com



www.bestworldtravel.net



bestworldtravelthailand



TAT LICENSE 11/07746



+66 89 249 3898
 +66 2 538 3728



vrejet Air.com

BT-DAD89 VZ

4 วัน | 3 คืน



พัก บาน่าฮิลล์
1 คืน



นั่งเรือกระดัง
Hoi An

เมืองโบราณ Hoi An

เวียดนาม

เว้ ดานัง ฮอยอัน บาน่าฮิลล์

14,999.-

เริ่มที่



เดินทาง มิ.ย. - ต.ค. 67

นั่งกระเช้าที่ยาวที่สุดในโลก ขึ้นสู่บาน่าฮิลล์
 ชมเมือง ฮอยอัน เมืองมรดกโลกที่สวยงามและเจียบสงบ
 พิเศษ!! บุฟเฟ่ต์นานาชาติ บานาฮิลล์ และ Seafood



ฟรี!!
 น้ำหนักกระเป๋า
20 kg.



★★★★
พักโรงแรม
4 ดาว



อาหาร
9 มื้อ



BEST WORLD TRAVEL CO.,LTD.
บริษัท เบทท์ เวิร์ล ทราเวล จำกัด

211 PARK AVENUE COURT , ROOM 405 , SOI.CHAMJAREON , NAKHIVAT 16 , LADPROAW , BANGKOK 10230
 211 PARK AVENUE COURT ห้อง 405 ซอยจันทน์เจริญ ถนนนาคมีวาส 16 แขวงลาดพร้าว เขตลาดพร้าว กรุงเทพฯ 10230



bestworldtravel.th@gmail.com



www.bestworldtravel.net



bestworldtravelthailand



TAT LICENSE 11/07746



vietjetair.com

BT-DAD89 VZ

4 วัน | 3 คืน

มหัศจรรย์
เวียดนาม
 เว้ คานัง ฮอยอัน บาน่าฮิลล์



✔ พัก บาน่าฮิลล์ 1 คืน

✔ หมู่บ้านสไตล์ฝรั่งเศส บาน่าฮิลล์

✔ เที่ยวเมืองมรดกโลก ฮอยอัน



นั่งเรือกระดัง



เมืองโบราณ Hoi An

เดินทางโดยสารการบินเวียดนามแอร์

4 วัน 3 คืน



อาหาร : 9 มื้อ



"ได้เวลา เวียดนาม"

vietjetair.com

FLIGHT : VZ960

BKK 10.50 → -- DAD 12.30



FLIGHT : VZ961

DAD 13.15 → -- BKK 14.55

วันที่	รายการทัวร์	อาหาร			โรงแรม
		เช้า	กลางวัน	เย็น	
1	• สุวรรณภูมิ กรุงเทพฯ • สนามบินดานัง • เมืองเว้ • สุสานกษัตริย์โคดิงห์ • เจดีย์เทียนมู • ล่องเรือแม่น้ำหอม		Banh Mi	✓	Thanh Lich Hotel 4 ดาว หรือเทียบเท่า
2	• เมืองเว้ • พระราชวังเว้ • นั่งสามล้อซิคอส • ร้านเยื่อไม้ • ร้านไข่มุก • นั่ง Cable Car สู่บาน่าฮิลล์ • สะพานสีทอง Fantasy Park • หมู่บ้านฝรั่งเศส	✓	✓	✓	Mercure Bana Hill French Village
3	• ดานัง • ร้านหินอ่อน • หมู่บ้านกัมทาน • นั่งเรือกระดัง • เมืองโบราณฮอยอัน	✓	✓	✓	Magnolia Hotel 4 ดาว หรือเทียบเท่า
4	• สะพานมังกร • วัดลินห์ฮิ่ง • ซุปบั้งตลาดฮาน • สนามบินดานัง • สุวรรณภูมิ กรุงเทพฯ	✓			



BEST WORLD TRAVEL CO.,LTD.
บริษัท เบทท์ เวิร์ล ทรานเวล จำกัด

211 PARK AVENUE COURT, ROOM 405, SOI.CHAMJAREON, NAKHIVAT 16, LADPROAW, BANGKOK 10230
211 PARK AVENUE COURT ห้อง 405 ซอยจันทน์เจริญ ถนนนาคมีวิชา 16 แขวงลาดพร้าว เขตลาดพร้าว กรุงเทพฯ 10230



bestworldtravel.th@gmail.com



www.bestworldtravel.net



bestworldtravelthailand



+66 89 249 3898
+66 2 538 3728



TAT LICENSE 11/07746



โปรแกรมการเดินทาง 4 วัน 3 คืน : เดินทางโดยสายการบินไทยเวียตเจ็ทแอร์

vietjetair.com

BKK → DAD
เที่ยวบิน ออก ถึง
VZ960 10.50 12.30

DAD → BKK
เที่ยวบิน ออก ถึง
VZ961 13.15 14.55

วันแรก สุวรรณภูมิ กรุงเทพฯ • สนามบินดานัง • เมืองเว้ • สุสานกษัตริย์ไคดิงห์ • เจดีย์เทียนมู่ • ล่องเรือแม่น้ำหอม
๑๓ (-/บ้นหมี/เย็น)

08.00 น. พร้อมกันที่ สนามบินสุวรรณภูมิ อาคารผู้โดยสารขาออก ชั้น 4 ประตู 3 เคาน์เตอร์สายการบินไทยเวียตเจ็ท (VZ) โดยมีเจ้าหน้าที่อำนวยความสะดวกแก่ทุกท่าน

หมายเหตุ

เนื่องจากตัวเครื่องบินของคณะเป็นตัวสุ่มระบบ Random ไม่สามารถล็อกที่นั่งได้ ที่นั่งอาจจะไม่ได้นั่งติดกัน และไม่สามารถเลือกช่วงที่นั่งบนเครื่องบินได้ในคณะ ซึ่งเป็นไปตามเงื่อนไขสายการบิน

10.50 น. ออกเดินทางสู่ เมืองดานัง ประเทศเวียดนาม โดย เที่ยวบินที่ VZ 960

12.30 น. เดินทางถึง สนามบิน ดานัง ประเทศเวียดนาม ผ่านพิธีการตรวจคนเข้าเมืองเป็นที่เรียบร้อยแล้ว (เวลาท้องถิ่นที่เวียดนาม เท่ากับประเทศไทย) เมืองดานังเป็นเมืองแห่งหาดทรายขาว และภูเขาหินอ่อนเป็นเมืองท่าที่สำคัญและเป็นเมืองใหญ่อันดับ 4 ของประเทศเวียดนามเมืองนี้เจริญและเติบโต มาจากหมู่บ้านชาวประมงจนกลายเป็นเมืองท่าที่สำคัญ

**** บริการขนมปังบ้นหมี Banhmi เป็นอาหารของเวียดนามหรือแซนวิชเวียดนาม****

จากนั้น เดินทางเข้าสู่ เมืองเว้ (Hue) เมืองที่มีความเจริญรุ่งเรืองในอดีต โบราณสถานอันงดงามและทรงคุณค่าวัฒนธรรมที่มีแบบฉบับของตนเอง เว้ จึงได้รับการยืนยันจาก องค์การยูเนสโกประกาศขึ้นทะเบียนให้เป็นมรดกโลกทางวัฒนธรรมในปี พ.ศ. 2536 ให้เป็นมรดกโลกWORLD HERITAGE 1ใน3แห่งที่มีอยู่ในประเทศเวียดนาม (ใช้เวลาเดินทางประมาณ 3 ชม.)

นำท่าน ชม สุสานกษัตริย์ไคดิงห์ (Khai Dinh) สุสานแห่งนี้เป็นเพียงสุสานเดียวที่มีภาพผสมผสานระหว่างสถาปัตยกรรมตะวันออกเข้ากับสถาปัตยกรรมตะวันตก ทางเดินขึ้นสุสานได้รับการตกแต่งเป็นบันไดมังกรอันโอ่อ่า



จากนั้น นำท่านชม เจดีย์เทียนมู่ (Thien Mu) ทรงเก๋งจีนแปดเหลี่ยมสูงลดหลั่นกัน 7 ชั้นซึ่งแต่ละชั้นแทนภพต่าง ๆ ของพระพุทธเจ้า ตั้งเด่นอยู่ริมฝั่งแม่น้ำหอม

เย็น ๑๓ บริการอาหารเย็น ณ ร้านอาหาร

นำท่าน ล่องเรือมังกรล่องแม่น้ำหอม พร้อมชมการแสดงและดนตรีพื้นเมือง

จากนั้น พักที่ Thanh Lich Hotel หรือเทียบเท่าระดับ 4 ดาว** ของมาตรฐานเวียดนาม(โรงแรมที่ระบุในรายการทัวร์เป็นเพียงโรงแรมที่นำเสนอเบื้องต้นเท่านั้น ซึ่งอาจมีการเปลี่ยนแปลงแต่โรงแรมที่เข้าพักจะเป็นโรงแรมระดับเทียบเท่ากัน)





BEST WORLD TRAVEL CO.,LTD.
บริษัท เบทท์ เวิร์ล ทรานเวล จำกัด

211 PARK AVENUE COURT, ROOM 405, SOI.CHAMJAREON, NAKHIVAT 16, LADPROAW, BANGKOK 10230
 211 PARK AVENUE COURT ห้อง 405 ซอยจอมจรรย์ ถนนภาคนิวาส 16 แขวงลาดพร้าว เขตลาดพร้าว กรุงเทพฯ 10230



bestworldtravel.th@gmail.com



www.bestworldtravel.net



bestworldtravelthailand



+66 89 249 3898
 +66 2 538 3728



TAT LICENSE 11/07746



วันที่สอง เมืองเว้ • พระราชวังเว้ • นั่งสามล้อซีโคล • ร้านเยื่อไฟ • ร้านไข่มุก • นั่ง Cable Car สู่บาน่าฮิลล์ • สะพานสีทอง Fantasy Park • หมู่บ้านฝรั่งเศส ๑๑ (เช้า/กลางวัน/เย็น)

เช้า ๑๑ บริการอาหารเช้า ณ ห้องอาหารโรงแรม

จากนั้น นั่งรถสามล้อซีโคลเยี่ยมชม **พระราชวังหลวงของกษัตริย์ราชวงศ์เหงียน (ด้านนอก)** พระราชวังแห่งนี้สร้างขึ้นในปี พ.ศ. 2348 ในสมัยयाลองเคยเป็นที่ประทับของพระมหากษัตริย์ราชวงศ์เหงียน 13 พระองค์ พระราชวังแห่งนี้ตั้งอยู่ใจกลางเมืองเป็นมรดกตกทอดอันยิ่งใหญ่และงดงามแห่งนี้ได้ถูกสร้างขึ้นตามแบบแผนความเชื่อของจีน และนำท่านเดินทางสู่ **ร้านเยื่อไฟและร้านไข่มุก** ให้ท่านเลือกชมและซื้อของฝากเป็นที่ระลึก

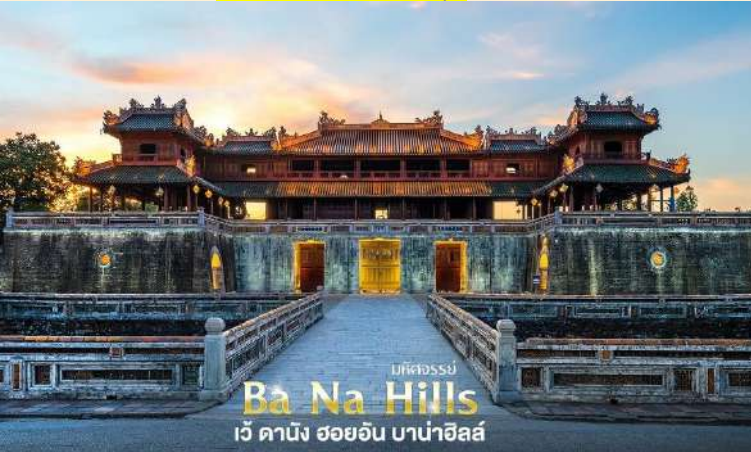

พิเศษ!! นำท่านนั่งรถสามล้อซีโคล (Cyclo) ชมเมืองเว้ ซึ่งเป็นจุดเด่นและเอกลักษณ์ของเวียดนาม (ไม่รวมค่าทิปคนขี่สามล้อ ท่านละ 40 บาท/ต่อท่าน/ต่อทริป)

กลางวัน ๑๑ บริการอาหารกลางวัน ณ ร้านอาหาร

จากนั้น นำทุกท่านเดินทางสู่ **บาน่าฮิลล์** เป็นที่ตากอากาศที่ดีที่สุดใเวียดนามกลางได้ค้นพบในสมัยที่ฝรั่งเศสเข้ามาปกครองเวียดนามได้มีการสร้างถนนอ้อมขึ้นไปบนภูเขาสร้างที่พักโรงแรมสิ่งอำนวยความสะดวกต่างๆเพื่อใช้เป็นสถานที่พักผ่อนในระหว่างการบรรเทาที่นั่งกระเช้าด้วยความเสียวพร้อมความสวยงามเราจะได้เห็นวิวธรรมชาติทั้งน้ำตก Toc Tien และลำธาร Suoi no (ในฝัน)

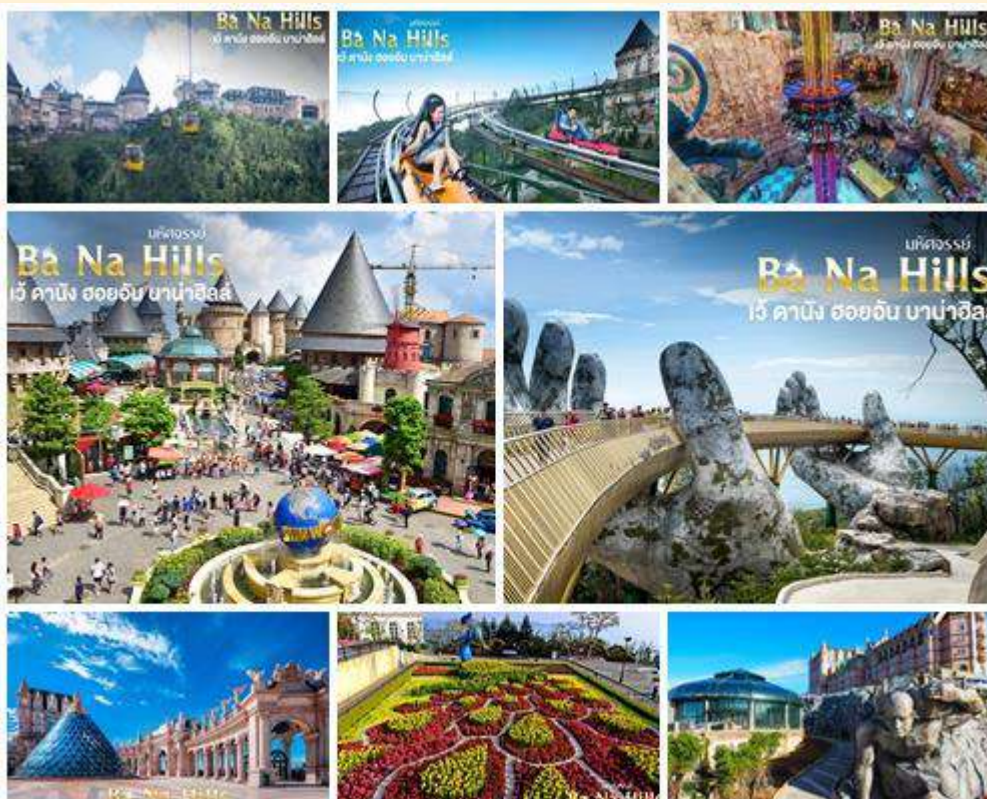



BEST WORLD TRAVEL CO.,LTD.
บริษัท เบทท์ เวิร์ล ทรานเวล จำกัด

211 PARK AVENUE COURT, ROOM 405, SOI.CHAMJAREON, NAKHIVAT 16, LADPROAW, BANGKOK 10230
 211 PARK AVENUE COURT ห้อง 405 ซอยเฉลิมเจริญ ถนนนาคเขียว 16 แขวงลาดพร้าว เขตคลองจั่น กรุงเทพฯ 10230



bestworldtravel.th@gmail.com



www.bestworldtravel.net



bestworldtravelthailand



+66 89 249 3898
 +66 2 538 3728



TAT LICENSE 11/07746



จากนั้น **นั่งกระเช้าขึ้นสูบานาฮิลล์** กระเช้าแห่งบานาฮิลล์นี้ได้รับการบันทึกสถิติโลกโดยWorld Record ว่าเป็นกระเช้าไฟฟ้าที่ยาวที่สุดประเภท Non Stop โดยไม่หยุดแถมมีความยาวทั้งสิ้น 5,042 เมตรและเป็นกระเช้าที่สูงที่สุดที่ 1,294 เมตรนักท่องเที่ยวจะได้สัมผัสบรรยากาศและบางจุดมีเมฆลอยต่ำกว่ากระเช้าพร้อมอากาศบริสุทธิ์อันสดชื่นจนทำให้ท่านอาจลืมไปเสียด้วยซ้ำว่าที่นี่ไม่ใช่ยุโรปเพราะอากาศที่หนาวเย็นเฉลี่ยตลอดทั้งปีประมาณ 10 องศาเท่านั้นจุดที่สูงที่สุดของบานาฮิลล์มีความสูง 1,467 เมตรกับสภาพผืนป่าที่อุดมสมบูรณ์ นำท่านชม **สะพานสีทอง** สถานที่ท่องเที่ยวใหม่ล่าสุดตั้งโดดเด่นเป็นเอกลักษณ์อย่างสวยงาม บนเขานาฮิลล์ จุดที่สร้างความตื่นตะลึงให้นักท่องเที่ยวมองดูอย่างอึ้งการที่ซึ่งเต็มไปด้วยเสน่ห์แห่งตำนานและจินตนาการของการผจญภัยที่ **สวนสนุก The Fantasy Park (รวมค่าเครื่องเล่นบนสวนสนุก ยกเว้น หุ่นซีผึ้ง โรงปมไวน์ และ รถไฟเหาะ Alpine Coaster ที่ไม่รวมให้ในรายการ)** ที่เป็นส่วนหนึ่งของบานาฮิลล์ท่านจะได้พบกับเครื่องเล่นในหลายรูปแบบเช่นท่าทายความมันส์ของหนัง 4D, ระทึกขวัญกับบ้านผีสิงและอื่นๆเกมส์สนุกๆเครื่องเล่นเบาๆรถไฟเหาะแมงมุมเวียนหัว ตลอดไปจนถึงระทึกขวัญสั่นประสาทอีกมากมายหรือช้อปปิ้งซื้อของที่ระลึกภายในสวนสนุกอย่างจุใจและอีกมากมายที่รอท่านพิสูจน์ความมันส์กันอย่างเต็มที่ให้ท่านได้สนุกสนานต่อกับเครื่องเล่นนานาชนิดอย่างจุใจ ชมเมืองฝรั่งเศส เป็นตึกออกแบบมาได้บรรยากาศยุโรปแท้ๆแต่มาเจอได้ใกล้ๆเพียงแค่วีเดนาม ลัดเลาะไปตามตรอกซอกซอย มีมุมถ่ายรูปเชิควิวสวยๆหลายมุม **Le Jardin d' Amour เป็นสวนสวยสไตล์ฝรั่งเศส** ที่มีทั้งดอกไม้ต้นไม้ มีมุมถ่ายรูปสวยๆ เต็มไปหมด รวมไปถึงมี โรงไวน์ Debay Wine Cellar อีกด้วยคะ เราเดินไปเที่ยวด้านในจะเป็นคล้ายๆ อุโมงค์ใต้ดินไว้บ่มไวน์ เป็นทางยาวเดินทะลุลมไปเรื่อยๆ ก็จะออกมาที่สวน นอกจากนี้ เดินไปไม่ไกลยังมีพระพุทธรูปองค์ใหญ่สีขาวสูงถึง 27 เมตรอีกด้วย ให้ท่านเพลิดเพลินไปกับบานาฮิลล์ **โซนใหม่ Eclipse Square** ตามอัธยาศัย

เย็น

๑๑ บริการอาหารเย็น แบบบุฟเฟต์นานาชาติ ณ ภัตตาคารบานาฮิลล์ นำท่านเข้าสู่ที่พักโรงแรม Mercure Bana Hill French Village บนบานาฮิลล์**

****ห้องพักบนบานาฮิลล์สำหรับ 3 ท่าน จะเป็นเตียง 2 ชั้น มีค่าใช้จ่ายเพิ่มเติม 1,500/ห้อง และจะไม่มีการเสริมเตียง หรือหากท่านต้องการพักเดี่ยวสามารถจ่ายค่าพักเดี่ยวได้กับเจ้าหน้าที่คะ****

****หมายเหตุ : กรณีห้องพักบนบานาฮิลล์เต็ม ขอสงวนสิทธิ์ในการเปลี่ยนวันเข้าพัก และปรับเปลี่ยนโปรแกรม โดยคำนึงถึงผลประโยชน์ลูกค้าเป็นสำคัญ****

วันที่สาม ดานัง • ร้านหินอ่อน • หมู่บ้านกัมทาน • นั่งเรือกระด้ง • เมืองโบราณฮอยอัน ๑๑ (เช้า/กลางวัน/เย็น)

เช้า

๑๑ บริการอาหารเช้า ณ ห้องอาหารโรงแรม
 อีสรตามอัธยาศัย เชิญท่านสนุกสนานเพลิดเพลินบนบานาฮิลล์อย่างเต็มที่ จากนั้น นำท่านเดินทางลงสู่เขานาฮิลล์ เดินทางสู่ เมืองดานัง โดยรถโค้ชปรับอากาศ

กลางวัน

๑๑ บริการอาหารกลางวัน ณ ร้านอาหาร เมนูพิเศษ Premium Seafood Hotpot Boatget อาหารทะเลที่ยกมาทั้งเรือเสิร์ฟพร้อมเมนูชาบูหม้อไฟ (กุ้งมังกร+กุ้งแม่น้ำ+ปู+ปลาหมึก+หอย+ปลา)



จากนั้น

นำท่านชม **ร้านหินอ่อน** ให้ท่านเลือกชมและซื้อของฝากเป็นที่ระลึก นำท่านเดินทางสู่ **หมู่บ้านกัมทาน** สนุกสนานไปกับกิจกรรม!! **นั่งเรือกระด้ง Cam Thanh Water Coconut Village** หมู่บ้านเล็กๆในเมืองฮอยอันตั้งอยู่ในสวนมะพร้าวริมแม่น้ำ ในอดีตช่วงสงครามที่นี่เป็นที่พักอาศัยของเหล่าทหาร อาชีพหลักของคนที่นี่คืออาชีพประมง ระหว่างการล่องเรือท่านจะได้ชมวัฒนธรรมอันสวยงาม ชาวบ้านจะขับร้องเพลงพื้นเมือง ผู้ชายกับผู้หญิงจะหยอกล้อกันไปมาหน้าที่พายเรือมาเคาะกันเป็นจังหวะดนตรีสุดสนุกสนาน **(ไม่รวมค่าตีคนพายเรือท่านละ 40 บาท/ต่อท่าน/ต่อทริป)**



จากนั้น

นำท่านเดินทางสู่ **"เมืองโบราณฮอยอัน" (Hoi An)** เมืองฮอยอันนั้นอดีตเคยเป็นเมืองท่า การค้าที่สำคัญแห่งหนึ่งในเอเชียตะวันออกเฉียงใต้และเป็นศูนย์กลางของการ แลกเปลี่ยนวัฒนธรรมระหว่างตะวันตกกับตะวันออกองค์การยูเนสโกได้ประกาศให้ฮอยอันเป็นเมืองมรดกโลกทางวัฒนธรรม เนื่องจากเป็นสถานที่สำคัญทางประวัติศาสตร์ แม้ว่าจะผ่านการบูรณะขึ้นเรื่อยๆแต่ก็ยังคงรูปแบบของเมืองฮอยอันไว้ได้ นำท่านเดินทางด้วยรถโค้ชปรับอากาศเดินทางเข้าสู่ตัวเมืองฮอยอัน นำท่านชม **วัดจีน** เป็นสมาคมชาวจีนที่ใหญ่และเก่าแก่



BEST WORLD TRAVEL CO.,LTD.
บริษัท เบทท์ เวิร์ล ทรaveled จำกัด

211 PARK AVENUE COURT, ROOM 405, SOI.CHAMJAREON, NAKHIVAT 16, LADPROAW, BANGKOK 10230
211 PARK AVENUE COURT ห้อง 405 ซอยแฉ่งเจริญ ถนนนาคีนาถ 16 แขวงลาดพร้าว เขตคลองจั่น กรุงเทพฯ 10230



bestworldtravel.th@gmail.com



www.bestworldtravel.net



bestworldtravelthailand



+66 89 249 3898
+66 2 538 3728



TAT LICENSE 11/07746



ที่สุดของเมืองฮอยอัน ใช้เป็นที่พบปะของคนหลายรุ่น วัดนี้มีจุดเด่นอยู่ที่งานไม้แกะสลักวดลายสวยงามท่าน สามารถทำบุญต่ออายุโดยพิธีสมัยโบราณ คือ การนำรูปที่ขีดเป็นก้นหอย มาจุดทิ้งไว้เพื่อ เป็นสิริมงคลแก่ท่าน



นำชม **Old House of Tan Sky**บ้านโบราณ ซึ่งเป็นชื่อเจ้าของบ้านเดิมชาวเวียดนามที่มีฐานะดี ชมบ้านไม้ที่เก่าแก่และสวยงามที่สุดของเมืองฮอยอัน สร้างมากกว่า 200 ปี ปัจจุบันได้รับการอนุรักษ์ไว้เป็นอย่างดี และยังเป็นที่อยู่อาศัยของทายาทรุ่นที่เจ็ดของตระกูล การออกแบบตัวอาคารเป็นการผสมผสานระหว่างอิทธิพลทางสถาปัตยกรรมของจีน ญี่ปุ่น และเวียดนาม ด้านหน้าอาคารติดถนนเหวียนไทฮ็อกทำเป็นร้านบูติก ด้านหลังติดถนนอีกสายหนึ่งใกล้แม่น้ำทูโบนมีประตูออกไม้ สามารถชมวิวทิวทัศน์และเห็นเรือพายสัญจรไปมาในแม่น้ำทูโบนได้เป็นอย่างดี นำชม **สะพานญี่ปุ่น**ซึ่งสร้างโดยชุมชนชาวญี่ปุ่นเมื่อ 400 กว่าปีมาแล้ว กลางสะพานมีศาลเจ้าศักดิ์สิทธิ์ ที่สร้างขึ้นเพื่อสวดส่งวิญญาณมังกร ชาวญี่ปุ่นเชื่อว่ามี มังกรอยู่ใต้พิภพส่วนตัวอยู่ที่อินเดียและหางอยู่ที่ญี่ปุ่น ส่วนลำตัวอยู่ที่เวียดนาม เมื่อใดที่มังกรพลิกตัวจะเกิดน้ำท่วมหรือแผ่นดินไหว ชาวญี่ปุ่นจึงสร้างสะพานนี้โดยตอกเสาเข็มลงกลางลำตัวเพื่อกำจัดมันจะได้ไม่เกิดภัยพิบัติขึ้นอีก ชม **ศาลกวนอู**ซึ่งอยู่บนสะพาน ญี่ปุ่นและที่ฮอยอันชาวบ้านจะนำสินค้านานาชนิดมาวางขายที่หน้าบ้าน เพื่อขายให้แก่นักท่องเที่ยวท่านสามารถซื้อของที่ระลึก เป็นของฝากกลับบ้านได้อีกด้วย เช่น กระเป๋าโคมไฟ เป็นต้น

เย็น ๑๐ บริการอาหารเย็น ณ ร้านอาหาร

พักที่ **Magnolia Hotel** หรือเทียบเท่าระดับ 4 ดาว** ของมาตรฐานเวียดนาม

(โรงแรมที่ระบุในรายการทัวร์เป็นเพียงโรงแรมที่นำเสนอเบื้องต้นเท่านั้น ซึ่งอาจมีการเปลี่ยนแปลงแต่โรงแรมที่เข้าพักจะเป็นโรงแรมระดับเทียบเท่ากัน)

วันที่สี่

สะพานมังกร • วัดลินห์อึ้ง • ซุปป์ิงตลาดฮาน • สนามบินดานัง • สุวรรณภูมิ กรุงเทพฯ

๑๐ (เช้า/-/-)

เช้า ๑๐ บริการอาหารเช้า ณ ห้องอาหารของโรงแรม

จากนั้น

นำท่านชม**สะพานมังกร Dragon Bridge** อีกหนึ่งที่ยาวนานแห่งใหม่สะพานมังกรไฟสัญลักษณ์ความสำเร็จแห่งใหม่ของเวียดนาม ที่มีความยาว 666 เมตร ความกว้างเท่ากับ 6 เลนส์ เชื่อมต่อสองฟากฝั่งของแม่น้ำฮันประเทศเวียดนาม สะพานมังกรถูกสร้างขึ้นเพื่อเป็นแหล่งท่องเที่ยวดานัง เป็นสัญลักษณ์ของการฟื้นคืนประเทศ และเป็นการฟื้นฟูเศรษฐกิจของประเทศ โดยได้เปิดใช้งานตั้งแต่ปี 2013ด้วยสถาปัตยกรรมที่บวกกับเทคโนโลยีสมัยใหม่ที่ได้รับแรงบันดาลใจจากตำนานของเวียดนามเมื่อกว่าหนึ่งพันปีมาแล้ว





BEST WORLD TRAVEL CO.,LTD.
บริษัท เบทท์ เวิร์ล ทราเวล จำกัด

211 PARK AVENUE COURT , ROOM 405 , SOI.CHAMJAREON , NAKHIVAT 16 , LADPROAW , BANGKOK 10230
211 PARK AVENUE COURT ห้อง 405 ซอยเฉลิมเจริญ ถนนนาคมีวาส 16 แขวงลาดพร้าว เขตคลองจั่น กรุงเทพฯ 10230



bestworldtravel.th@gmail.com



www.bestworldtravel.net



bestworldtravelthailand



TAT LICENSE 11/07746



สักการะ **วัดลินฮึง (Linh Ung)** เป็นวัดที่ใหญ่ที่สุดของเมืองดานังภายในวิหารใหญ่ของวัดเป็นสถานที่บูชาเจ้าแม่กวนอิมและเทพองค์ต่างๆตามความเชื่อของชาวบ้านแถบนี้ยังมีรูปปั้นปูนขาวเจ้าแม่กวนอิมซึ่งมีความสูงถึง 67 เมตรตั้งอยู่บนฐานดอกบัวกว้าง 35 เมตรยื่นหันหลังให้ภูเขาและหันหน้าออกทะเลคอยปกป้องคุ้มครองชาวประมงที่ออกไปหาปลา นอกชายฝั่งวัดแห่งนี้นอกจากเป็นสถานที่ศักดิ์สิทธิ์ที่ชาวบ้านมากราบไหว้บูชาและขอพรแล้วยังเป็นอีกหนึ่งสถานที่ท่องเที่ยวที่สวยงามเป็นอีกหนึ่งจุดชมวิวที่สวยงามของเมืองดานัง

จากนั้น นำท่านเดินเที่ยวและช้อปปิ้งใน **ตลาดฮาน (Han Market)** ซึ่งก็มีสินค้าหลากหลายชนิด เช่น ผ้า เหล้า บุหรี่ และของกินต่าง ๆ เป็นตลาดสดและขายสินค้าพื้นเมืองของเมืองดานัง

ได้เวลาสมควร นำท่านเดินทางสู่สนามบินดานัง

13.15 น. ออกเดินทางสู่ท่าอากาศยานสุวรรณภูมิ โดยสายการบิน **ไทยเวียตเจ็ท(VZ) เที่ยวบินที่ VZ 961**

14.55 น. เดินทางถึงกรุงเทพฯ โดยสวัสดิภาพ พร้อมความประทับใจไม่รู้ลืม

อัตราค่าบริการและเงื่อนไขรายการท่องเที่ยว

วันเดินทาง	จำนวนต่อกรุ๊ป	ผู้ใหญ่	เด็กไม่มีเตียง	พักเดี่ยว
02 – 05 มิ.ย. 67	30+1	16,999	15,999	5,000
13 – 16 มิ.ย. 67	30+1	15,999	14,999	5,000
21 – 24 มิ.ย. 67	30+1	15,999	14,999	5,000
19 – 22 ก.ค. 67	30+1	16,999	15,999	5,000
20 – 23 ก.ค. 67 *วันอาสาฬหบูชา*	30+1	16,999	15,999	5,000
27–30 ก.ค. 67 *วันเฉลิมฯ รัชกาลที่10*	30+1	17,999	16,999	5,000
28 – 31 ก.ค. 67	30+1	14,999	13,999	5,000
09 – 12 ส.ค. 67 *วันแม่*	30+1	16,999	15,999	5,000
10 – 13 ส.ค. 67 *วันแม่*	30+1	16,999	15,999	5,000
23 – 26 ส.ค. 67	30+1	15,999	14,999	5,000
20 – 23 ก.ย. 67	30+1	15,999	14,999	5,000
27 – 30 ก.ย. 67	30+1	15,999	14,999	5,000
11 – 14 ต.ค. 67 *วันนวมินทรมหาราช*	30+1	17,999	16,999	5,000
13 – 16 ต.ค. 67	30+1	15,999	14,999	5,000
20 – 23 ต.ค. 67	30+1	15,999	14,999	5,000
23 – 26 ต.ค. 67 *วันปิยมหาราช*	30+1	17,999	16,999	5,000

****ราคา INFANT (อายุไม่ถึง 2 ปี บริบูรณ์ ณ วันเดินทางกลับ) ท่านละ 5,000 บาท**

อัตราค่าธรรมเนียมทัวร์และตั๋วเครื่องบินแล้ว**

****จอยแล่นไม่รวมตั๋วเครื่องบินลดจากราคาทัวร์ 3,500 บาท/ท่าน****

****โปรแกรมอาจมีการสลับสับเปลี่ยนหน่วยงานโดยคำนึงถึงประโยชน์ลูกค้าเป็นสำคัญ****

รายละเอียดห้องพักที่ประเทศเวียดนาม



ห้องพักแต่ละโรงแรมแตกต่างกัน ห้องเดี่ยว (Single), ห้องคู่ (Twin/Double) และห้องพักแบบ 3 ท่าน (Triple Room) ห้องพักแต่ละประเภทอาจจะไม่ได้ติดกันบางโรงแรมอาจจะไม่มีห้องพักแบบ 3 ท่าน อาจจะได้เป็น 1 เตียงใหญ่กับ 1 เตียงเสริม



โรงแรมในเวียดนามห้องที่เป็นห้องเดี่ยวอาจเป็นห้องที่มีขนาดกะทัดรัด และไม่มีอ่างอาบน้ำบางโรงแรมแต่ละชั้นจะมี เพียงไม่กี่ห้องซึ่งในกรณีมาเป็นครอบครัวใหญ่ใช้หลายห้อง ห้องพักอาจจะไม่ได้ติดกันและอาจจะได้คนละชั้นและบาง โรงแรมอาจจะไม่มีลิฟต์ซึ่งขึ้นอยู่กับอาคารของแต่ละโรงแรมนั้น ๆ



BEST WORLD TRAVEL CO.,LTD. บริษัท เบทท์ เวิร์ล ทราเวล จำกัด

211 PARK AVENUE COURT , ROOM 405 , SOI.CHAMJAREON , NAKHIVAT 16 , LADPROAW , BANGKOK 10230
211 PARK AVENUE COURT ห้อง 405 ซอยจันทน์เจริญ ถนนลาดพร้าว แขวงลาดพร้าว เขตลาดพร้าว กรุงเทพฯ 10230



bestworldtravel.th@gmail.com



www.bestworldtravel.net



bestworldtravelthailand



TAT LICENSE 11/07746



อัตราค่าบริการรวม

- ตัวเครื่องบินไป-กลับพร้อมกรุ๊ป เป็นตัวหมู่คณะไม่สามารถสะสมโมสโต้ และไม่สามารถอัทเกรตที่นั่งได้ อยู่ต่อต้องเสียค่าเปลี่ยนแปลงตัว
- ที่พักโรงแรมตามรายการ 3 คืน ที่พักห้องละ 2-3 ท่าน (กรณีมาไม่ครบคู่ไม่ต้องการเพิ่มเงินพักห้องเดียว)
- ค่าระวางน้ำหนักกระเป๋าไม่เกิน 20 กก.ต่อ 1 ใบ(โหลดได้ท่านละ 1 ใบ)กระเป๋าถือขึ้นเครื่อง Hand Carry 7 กก.ต่อ 1 ใบ
- ค่าอาหารทุกมื้อตามรายการระบุ (สงวนสิทธิ์ในการสลับมือหรือเปลี่ยนแปลงเมนูอาหารตามสถานการณ์)
- น้ำดื่มบริการบนรถวันละ 1 ขวด/ท่าน
- ค่าเข้าชมสถานที่ตามรายการระบุ
- ค่ารถโค้ชรับ-ส่งสถานที่ท่องเที่ยวตามรายการระบุ
- ภาษีน้ำมันและภาษีตัวทุกชนิด (สงวนสิทธิ์เก็บเพิ่มหากสายการบินปรับขึ้นก่อนวันเดินทาง)
- ประกันอุบัติเหตุเงิน 1,000,000 บาท (เป็นไปเงื่อนไขตามกรมธรรม์)

*เงื่อนไขประกันการเดินทาง ค่าประกันอุบัติเหตุและค่ารักษาพยาบาล กลุ่มครอบครัวที่รับผิดชอบของผู้เดินทางระหว่างการเดินทาง ไม่คุ้มครองถึงการสูญเสียทรัพย์สินส่วนตัวและไม่คุ้มครองโรคประจำตัวและปัญหาสุขภาพอื่นๆ

อัตราค่าบริการไม่รวม

- ค่าทำหนังสือเดินทางไทย และค่าธรรมเนียมสำหรับผู้ถือพาสปอร์ตต่างชาติ
- ค่าน้ำหนักกระเป๋าเดินทางในกรณีเกินกว่าสายการบินกำหนด 20 กิโลกรัมต่อท่าน
- ค่าใช้จ่ายส่วนตัว อาทิ อาหารและเครื่องดื่มที่สั่งเพิ่มพิเศษ, โทรศัพท์-โทรสาร, อินเทอร์เน็ต, มินิบาร์, ซักรีดที่ไม่ได้ระบุไว้ในรายการ
- ค่าใช้จ่ายอันเกิดจากความล่าช้าของสายการบิน, อุบัติภัยทางธรรมชาติ, การประท้วง, การจลาจล, การนัดหยุดงาน, การถูกปฏิเสธไม่ให้ออกและเข้าเมืองจากเจ้าหน้าที่ตรวจคนเข้าเมืองและเจ้าหน้าที่กรมแรงงานทั้งที่เมืองไทยและต่างประเทศซึ่งอยู่นอกเหนือความควบคุมของบริษัทฯ
- หากหน่วยงานรัฐบาลไทย และ/หรือ เวียดนามมีการปรับเปลี่ยนข้อกำหนดเกี่ยวกับการกักตัวเพิ่มเติม และ/หรือ ขอเรียกตรวจโรคเพิ่มเติมทางผู้เดินทางจะต้องเป็นผู้รับผิดชอบค่าใช้จ่ายส่วนเกิน
- ภาษีมูลค่าเพิ่ม 7% และภาษีหัก ณ ที่จ่าย 3%
- ค่าทิปไกด์ท้องถิ่น, พนักงานขับรถ, ผู้ช่วยคนขับรถ 1,200 บาท/ทริป/ลูกทัวร์ 1 ท่าน (บังคับตามระเบียบธรรมเนียมของประเทศ)
- ค่าทิปหัวหน้าทัวร์ตามลินน้ำใจของทุกท่านคะ (ไม่รวมในทิปไกด์ท้องถิ่นและคนขับรถคนคะแต่ไม่บังคับทิปคะ)



กรณีที่ต้องออกตัวภายใน เช่น (ตัวเครื่องบิน, ตัวรถทัวร์, ตัวรถไฟ) กรุณาสอบถามที่เจ้าหน้าที่ทุกครั้งก่อนทำการออกตัว เนื่องจากสายการบินอาจมีการปรับเปลี่ยนไฟลท์บิน หรือเวลาบินโดยไม่ได้แจ้งให้ทราบล่วงหน้า ทางบริษัทฯ จะไม่รับผิดชอบใดๆ ในกรณี ถ้าท่านออกตัวภายในโดยไม่แจ้งให้ทราบและหากไฟลท์บินมีการปรับเปลี่ยนเวลาบินเพราะถือว่าท่านยอมรับในเงื่อนไขดังกล่าว



BEST WORLD TRAVEL CO.,LTD. บริษัท เบทท์ เวิร์ล ทรานเวล จำกัด

211 PARK AVENUE COURT , ROOM 405 , SOI.CHAMJAREON , NAKHIVAT 16 , LADPROAW , BANGKOK 10230
211 PARK AVENUE COURT ห้อง 405 ซอยจันทน์เจริญ ถนนนาคเขียว 16 แขวงลาดพร้าว เขตดาวพร้าว กรุงเทพฯ 10230



bestworldtravel.th@gmail.com



www.bestworldtravel.net



bestworldtravelthailand



+66 89 249 3898
+66 2 538 3728



TAT LICENSE 11/07746



เงื่อนไขการสำรองที่นั่งและการยกเลิกทัวร์



การจองทัวร์

- กรุณาจองทัวร์ล่วงหน้า ก่อนการเดินทาง พร้อมชำระมัดจำ 6,000 บาท ส่วนที่เหลือชำระทันทีก่อนการเดินทางไม่น้อยกว่า 21 วัน มิฉะนั้นถือว่าท่านยกเลิกการเดินทางโดยอัตโนมัติ (ช่วงเทศกาล, วันหยุดนักขัตฤกษ์ กรุณาชำระก่อนเดินทาง 30 วัน)

กรณียกเลิก : จอยกรุ๊ป

- ยกเลิกก่อนการเดินทาง 45 วันขึ้นไป บริษัทฯ จะคืนเงินมัดจำให้ทั้งหมด โดยหักค่าใช้จ่ายที่เกิดขึ้นจริง **ยกเว้นในกรณีวันหยุดเทศกาล, วันหยุดนักขัตฤกษ์ ยกเลิกก่อนการเดินทาง 60 วัน จะคืนเงินมัดจำให้ทั้งหมด โดยหักค่าใช้จ่ายที่เกิดขึ้นจริง** (ค่าใช้จ่ายที่เกิดขึ้นจริง อาทิเช่น ค่าตั๋วเครื่องบิน ค่าโรงแรม ฯลฯ)
- ยกเลิกการเดินทาง 45 วัน ก่อนการเดินทาง หักค่าทัวร์ 50% จากราคาขาย และหักค่าใช้จ่ายที่เกิดขึ้นจริงทั้งหมดไม่ว่ากรณีใดๆ ทั้งสิ้น (ค่าใช้จ่ายที่เกิดขึ้นจริง อาทิเช่น ค่าตั๋วเครื่องบิน ค่าโรงแรม ฯลฯ)
- ยกเลิกการเดินทาง 30 วัน ก่อนการเดินทาง บริษัทฯ ขอสงวนสิทธิ์เก็บเงินค่าทัวร์ทั้งหมดไม่ว่ากรณีใด ๆ ทั้งสิ้น

กรณียกเลิก : ตัดกรุ๊ป

- ยกเลิกหรือเลื่อนการเดินทางต้องทำก่อนการเดินทาง 60 วัน บริษัทฯจะคืนเงินมัดจำให้ทั้งหมด **ยกเว้นในกรณีวันหยุดเทศกาล, วันหยุดนักขัตฤกษ์ ทางบริษัทฯ ขอสงวนสิทธิ์ยึดเงินมัดจำโดยไม่มีเงื่อนไขใดๆทั้งสิ้น**
- ยกเลิกการเดินทางภายใน 60 วัน **ทางบริษัทฯ ขอสงวนสิทธิ์ยึดเงินมัดจำโดยไม่มีเงื่อนไขใดๆทั้งสิ้น**
- ยกเลิกการเดินทางหลังชำระเต็มจำนวน **ทางบริษัทฯ ขอสงวนสิทธิ์เก็บเงินค่าทัวร์ทั้งหมดโดยไม่มีเงื่อนไขใดๆทั้งสิ้น**

กรณีเจ็บป่วย

- กรณีเจ็บป่วย จนไม่สามารถเดินทางได้ ซึ่งจะต้องมีใบรับรองแพทย์จากโรงพยาบาลรับรอง บริษัทฯ จะทำการเลื่อนการเดินทางของท่านไปยังคณะต่อไป แต่ทั้งนี้ท่านจะต้องเสียค่าใช้จ่ายที่ไม่สามารถยกเลิกหรือเลื่อนการเดินทางได้ตามความเป็นจริง
- ในกรณีเจ็บป่วยกะทันหันก่อนล่วงหน้าเพียง 7 วันทำการ ทางบริษัทฯ ขอสงวนสิทธิ์ในการคืนเงินทุกกรณี

กรณีจองทัวร์วันหยุดเทศกาล, วันหยุดนักขัตฤกษ์, วันหยุดยาวต่อเนื่อง และได้มีการแจ้งยกเลิกทัวร์
ทางบริษัทฯ ขอสงวนสิทธิ์เก็บค่าทัวร์ทั้งหมด โดยไม่มีเงื่อนไขใดๆ ทั้งสิ้น



เงื่อนไขอื่น ๆ



- บริษัทฯ ขอสงวนสิทธิ์ในการเก็บค่าใช้จ่ายทั้งหมด กรณีท่านยกเลิกการเดินทางและมีผลทำให้คณะเดินทางไม่ครบตามจำนวนที่บริษัทฯ กำหนดไว้ (15 ท่านขึ้นไป) เนื่องจากเกิดความเสียหายต่อทางบริษัทฯ และผู้เดินทางอื่นที่เดินทางในคณะเดียวกัน บริษัทฯ ต้องนำไปชำระค่าเสียหายต่าง ๆ ที่เกิดจากการยกเลิกของท่าน
- คณะผู้เดินทางจำนวน 15 ท่านขึ้นไป จึงออกเดินทาง ในกรณีที่มีผู้เดินทางไม่ถึง 15 ท่าน ขอสงวนสิทธิ์เลื่อนวันเดินทาง หรือ ยกเลิกการเดินทาง โดยทางบริษัทฯ จะแจ้งให้ท่านทราบล่วงหน้า 10 วันก่อนการเดินทาง
- กรณีที่ท่านต้องออกตัวภายใน เช่น (ตัวเครื่องบิน, ตัวรถทัวร์, ตัวรถไฟ) กรุณาสอบถามที่เจ้าหน้าที่ทุกครั้งก่อนทำการออกตัว เนื่องจากสายการบินอาจมีการปรับเปลี่ยนไฟล์ทบิน หรือเวลาบิน โดยไม่ได้แจ้งให้ทราบล่วงหน้า ทางบริษัทฯ จะไม่รับผิดชอบใด ๆ ในกรณี ถ้าท่านออกตัวภายในโดยไม่แจ้งให้ทราบและหากไฟล์ทบินมีการปรับเปลี่ยนเวลาบินเพราะถือว่าท่านยอมรับเงื่อนไขดังกล่าว
- กรณีผู้เดินทางที่ต้องการความช่วยเหลือเป็นพิเศษ เช่น การขอใช้วีลแชร์ที่สนามบิน กรุณาแจ้งบริษัทฯ อย่างน้อย 7 วันก่อนการเดินทาง หรือเริ่มตั้งแต่ท่านจองทัวร์ มิฉะนั้นทางบริษัทฯ ไม่สามารถจัดการได้ล่วงหน้า ทางบริษัทฯ ขอสงวนสิทธิ์ในการเรียกเก็บค่าใช้จ่ายตามจริงที่เกิดขึ้นกับผู้เดินทาง (ถ้ามี)
- การท่องเที่ยวประเทศเวียดนามนั้นจะมีการเข้าชมสินค้าของทางรัฐบาล เพื่อเป็นการส่งเสริมการท่องเที่ยวดังกล่าว คือ ร้านอาหาร, ร้านไม้ไฟ, ร้านตัดถรณ์ เป็นต้น หากท่านใดไม่เข้าร้านดังกล่าวจะต้องจ่ายค่าทัวร์เพิ่ม ทางบริษัทฯ จะขอถือว่าท่านรับทราบและยอมรับเงื่อนไขดังกล่าวแล้ว
- อาหารที่ประเทศเวียดนาม ได้รับอิทธิพลมาจากจีน โดยรสชาติจะออกไปทางจัดส่วนใหญ่รสไม่ค่อยจัดและอาหารทะเลก็จะเป็นขนาดของตามประเทศเวียดนาม
- กรณีท่านเป็นอิสลาม ไม่สามารถทานอาหารบางประเภทได้ โปรดระบุให้ชัดเจนก่อนทำการจอง กรณีแจ้งล่วงหน้าก่อนเดินทางกะทันหัน อาจมีค่าใช้จ่ายเพิ่มเติม



BEST WORLD TRAVEL CO.,LTD.
บริษัท เบทท์ เวิร์ล ทราเวล จำกัด

211 PARK AVENUE COURT , ROOM 405 , SOI.CHAMJAREON , NAKHIVAT 16 , LADPROAW , BANGKOK 10230
211 PARK AVENUE COURT ห้อง 405 ซอยถนนเจริญ ถนนภาคนิวา 16 แขวงลาดพร้าว เขตลาดพร้าว กรุงเทพฯ 10230



bestworldtravel.th@gmail.com



www.bestworldtravel.net



bestworldtravelthailand



+66 89 249 3898
+66 2 538 3728



TAT LICENSE 11/07746



รายละเอียดเพิ่มเติม

- บริษัทฯ มีสิทธิ์ในการเปลี่ยนแปลงโปรแกรมทัวร์ในกรณีที่เกิดเหตุสุดวิสัยจนไม่อาจแก้ไขได้
- เกี่ยวกับ, ราคาและรายการท่องเที่ยว สามารถเปลี่ยนแปลงได้ตามความเหมาะสมโดยคำนึงถึงผลประโยชน์ของผู้เดินทางเป็นสำคัญ
- หนังสือเดินทางต้องมีอายุการใช้งานเหลือไม่น้อยกว่า 6 เดือน และบริษัทฯ รับผิดชอบผู้จองตั๋วเครื่องบินเพื่อเที่ยวเท่านั้น (หนังสือเดินทางต้องมีอายุเหลือใช้งานไม่น้อยกว่า 6 เดือน บริษัทฯ ไม่รับผิดชอบหากอายุเหลือไม่ถึงและไม่สามารถเดินทางได้)
- ทางบริษัทฯ จะไม่รับผิดชอบใดๆทั้งสิ้น หากเกิดความล่าช้าของสายการบิน,สายการบินยกเลิกบิน , การประท้วง, การนัดหยุดงาน, การก่อกองลหรือกรณีท่านถูกปฏิเสธการเข้าหรือออกเมืองจากเจ้าหน้าที่ตรวจคนเข้าเมือง หรือ เจ้าหน้าที่กรมแรงงานทั้งจากไทยและต่างประเทศซึ่งอยู่นอกเหนือความรับผิดชอบของบริษัทฯหรือเหตุภัยพิบัติทางธรรมชาติ (ซึ่งลูกค้าจะต้องยอมรับในเงื่อนไขในกรณีที่เกิดเหตุสุดวิสัย ซึ่งอาจจะปรับเปลี่ยนโปรแกรมตามความเหมาะสม)
- ทางบริษัทฯ จะไม่รับผิดชอบใดๆทั้งสิ้น หากผู้เดินทางประสบเหตุสภาวะฉุกเฉินจากโรคประจำตัว ซึ่งไม่ได้เกิดจากอุบัติเหตุในรายการท่องเที่ยว (ซึ่งลูกค้าจะต้องยอมรับในเงื่อนไขในกรณีที่เกิดเหตุสุดวิสัย ซึ่งอยู่นอกเหนือความรับผิดชอบของบริษัทฯ)
- ทางบริษัทฯ จะไม่รับผิดชอบใดๆทั้งสิ้น หากท่านใช้บริการของทางบริษัทฯ ไม่ครบ อาทิ ไม่เที่ยวบางรายการ, ไม่ทานอาหารบางมื้อ, เพราะค่าใช้จ่ายทุกอย่างทางบริษัทฯ ได้ชำระค่าใช้จ่ายให้ตัวแทนต่างประเทศแบบเหมาจ่ายขาด ก่อนเดินทางเรียบร้อยแล้ว เป็นการชำระเหมาะสม
- ทางบริษัทฯ จะไม่รับผิดชอบใดๆทั้งสิ้น หากเกิดสิ่งของสูญหายจากการโจรกรรมและหรือเกิดอุบัติเหตุที่เกิดจากความประมาทของนักท่องเที่ยวเองหรือในกรณีที่กระเป๋าเกิดสูญหายหรือชำรุดจากสายการบิน
- กรณีที่การตรวจคนเข้าเมืองทั้งที่กรุงเทพฯและในต่างประเทศปฏิเสธมิให้เดินทางออกหรือเข้าประเทศที่ระบุไว้ในรายการเดินทางบริษัทฯ ขอสงวนสิทธิ์ที่จะไม่คืนค่าบริการไม่ว่ากรณีใดๆทั้งสิ้น
- ตัวเครื่องบินเป็นตัวราคาพิเศษ กรณีที่ท่านไม่เดินทางพร้อมคณะไม่สามารถนำมาเลื่อนวันหรือคืนเงินและไม่สามารถเปลี่ยนชื่อได้ หากมีการปรับราคาบัตรโดยสารสูงขึ้น ตามอัตราค่าน้ำมันหรือค่าเงินแลกเปลี่ยน ทางบริษัทฯ ขอสงวนสิทธิ์ปรับราคาตั๋วดังกล่าว
- เมื่อท่านตกลงชำระเงินไม่ว่าทั้งหมดหรือบางส่วนผ่านตัวแทนของบริษัทฯหรือชำระโดยตรงกับทางบริษัทฯ ทางบริษัทฯ จะถือว่าท่านได้ยอมรับในเงื่อนไขข้อตกลงต่างๆที่ได้ระบุไว้ข้างต้นแล้วทั้งหมด
- กรุ๊ปที่เดินทางช่วงวันหยุดหรือเทศกาลที่ต้องการติดจำกัดกับสายการบินหรือผ่านตัวแทนในประเทศหรือต่างประเทศ รวมถึงเที่ยวบินพิเศษ เช่น Charter Flight, Extra Flight จะไม่มีการคืนเงินมัดจำหรือค่าทัวร์ทั้งหมด
- ในกรณีของ PASSPORT นั้น จะต้องไม่มีการชำรุด เปียกน้ำ การขีดเขียนรูปต่างๆหรือแม้กระทั่งตราปั้มลายการ์ตูน ที่ไม่ใช้การประทับตราอย่างเป็นทางการของตม. กรุณาตรวจสอบ PASSPORT ของท่านก่อนการเดินทางทุกครั้ง หาก ตม.ปฏิเสธการเข้า-ออกเมืองของท่าน ทางบริษัทฯ จะไม่รับผิดชอบใดๆทั้งสิ้น
- กรณีมี "คดีความ" ที่ไม่อนุญาตให้ท่านเดินทางออกนอกประเทศได้ โปรดทำการตรวจสอบก่อนการจองทัวร์ว่าท่านสามารถเดินทางออกนอกประเทศได้หรือไม่ ถ้าไม่สามารถเดินทางได้ ซึ่งเป็นสิ่งที่อยู่เหนือการควบคุมของบริษัทฯ ทางบริษัทฯ จะไม่รับผิดชอบใดๆทั้งสิ้น
- กรณี "หญิงตั้งครรภ์" ท่านจะต้องมีใบรับรองแพทย์ ระบุชัดเจนว่าสามารถเดินทางออกนอกประเทศได้ รวมถึงรายละเอียดอายุครรภ์ที่ชัดเจน สิ่งนี้อยู่เหนือการควบคุมของบริษัทฯ ทางบริษัทฯ จะไม่รับผิดชอบใดๆทั้งสิ้น
- กรณีใช้หนังสือเดินทางราชการ (เล่มน้ำเงิน) เพื่อการท่องเที่ยวกับคณะทัวร์ หากท่านถูกปฏิเสธในการเข้า-ออกประเทศใดๆก็ตามทางบริษัทฯ ขอสงวนสิทธิ์ไม่คืนค่าทัวร์และรับผิดชอบใดๆ ทั้งสิ้น
- เมื่อท่านได้ชำระเงินมัดจำหรือทั้งหมด ทางบริษัทฯ จะถือว่าท่านรับทราบและยอมรับในเงื่อนไขต่างๆของบริษัทฯ ที่ได้ระบุไว้ในรายการทัวร์ทั้งหมด
- ภาพที่ใช้เพื่อการโฆษณาเท่านั้น

****ก่อนตัดสินใจจองทัวร์ควรอ่านเงื่อนไขการเดินทางและรายการทัวร์อย่างละเอียดทุกหน้าอย่างถี่ถ้วน แล้วจะมัดจำเพื่อประโยชน์ของท่านเอง****