



**BEST WORLD TRAVEL CO.,LTD.**  
**บริษัท เบทส์ เวิร์ล ทราเวล จำกัด**



+66 89 249 3898  
 +66 2 538 3728



LICENSE NO. 11 / 07746

211 PARK AVENUE COURT ,ROOM 405 , SOI CHAMJAROEN , NAKNIVAT 16 RD., LADPROW , BANGKOK 10230  
 211 PARK AVENUE COURT ROOM 405 ซอยแจ่มเจริญ ถนนนาคนิวาส 16 แขวง / เขตลาดพร้าว กรุงเทพมหานคร 10230



bestworldtravel.th@gmail.com



www.bestworldtravel.net



bestworldtravelthailand



BT-ICN14\_XJ

5 วัน | 3 คืน



มหัศจรรย์

**KOREA**  
**25,999.-**

ราคา  
เริ่มต้น

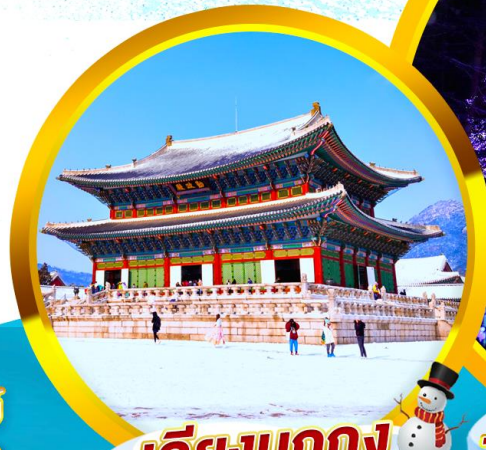

เคียงบกกุง



THE GARDEN OF THE MORNING CALM

**พักที่รีสอร์ท 1 คืน !!**

เล่นสกีแบบจุใจ...ชมเทศกาลไฟฤดูหนาวสุดโรแมนติก  
 เยือนพระราชวังสุดยิ่งใหญ่..เคียงบกกุง ซิมสตรีกฟู้ดตลาดควางจุง  
 เก็บสตรอว์เบอร์รี่สดๆ จากไร่ ซ้อปิ้งย่านคัง "ถนนชองแด"



ฟรี!!  
 น้ำหนักกระเป๋า



พักรีสอร์ท  
 3 ดาว



อาหาร  
 8 มื้อ

เดินทาง : ธ.ค. 66 - ม.ค. 67



# BEST WORLD TRAVEL CO.,LTD.

## บริษัท เบสท์ เวิร์ล ทราเวล จำกัด

211 PARK AVENUE COURT ,ROOM 405 , SOI CHAMJAROEN , NAKNIVAT 16 RD., LADPROW , BANGKOK 10230  
 211 PARK AVENUE COURT ROOM 405 ซอยแจ่มเจริญ ถนนนาคนิวาส 16 แขวง / เขตลาดพร้าว กรุงเทพมหานคร 10230

bestworldtravel.th@gmail.com



www.bestworldtravel.net



bestworldtravelthailand



+66 89 249 3898  
+66 2 538 3728



LICENSE NO. 11 / 07746



• ชมเทศกาลไฟฤดูหนาวสุดโรแมนติก

• เก็บสตอร์วเบอร์รี่สดๆ จากไร่

• แวะชิมสตรีทฟู้ดเกาหลี ตลาดควางจิง



เทศกาลไฟประดับ



ตลาดควางจิง

เดินทางโดยสายการบินแอร์เอเชียเอ็กซ์



อาหาร : 8 มื้อ



โรงแรม : 3 ดาว



FLIGHT : XJ700      FLIGHT : XJ709

BKK 02.45 ✈️ ICN 10.05           ICN 16.25 ✈️ BKK 20.35

วันที่	รายการทัวร์	อาหาร			โรงแรม
		เช้า	กลางวัน	เย็น	
1	• สนามบินสุวรรณภูมิ กรุงเทพฯ				
2	• สนามบินอินซอน • เทศกาลไฟประดับฤดูหนาว The Garden of Morning Calm • สกีรีสอร์ท • ลานสกี		✓	✓	WILLI HILLI SKI RESORT หรือเทียบเท่าระดับ 3 ดาว
3	• ไร่สตอร์วเบอร์รี่ • สวนสนุกเอเวอร์แลนด์ • คอสเมติก • ถนนฮงแด	✓		✓	JK BLOSSOM, L'ART, BERNUI HOTEL หรือเทียบเท่าระดับ 3 ดาว
4	• พระราชวังเคียงบกกุง • ตลาดควางจิง • สมุนไพร่ฮอตเทนยา • น้ำมันสน • พิพิธภัณฑ์紗草 + ทำคิมบับ • ดิวตี้ฟรี • ย่านเมียงดง	✓	✓		JK BLOSSOM, L'ART, BERNUI HOTEL หรือเทียบเท่าระดับ 3 ดาว
5	• ศูนย์สมุนไพร • Forest Outing Cafe • ซูเปอร์เก็ทละลายเงินวอน • สนามบินอินซอน • สนามบินสุวรรณภูมิ	✓	✓		



รายการทัวร์อาจมีสลับปรับเปลี่ยนตามความเหมาะสม โดยดูสถานการณ์หน้างานเป็นหลัก แต่จะเที่ยวครบทุกรายการ



**โปรแกรมการเดินทาง 5 วัน 3 คืน : เดินทางโดยสายการบินแอร์เอเชียเอ็กซ์**



<b>BKK</b>	→	<b>ICN</b>
เที่ยวบิน	ออก	ถึง
XJ700	02.45	10.05

<b>ICN</b>	→	<b>BKK</b>
เที่ยวบิน	ออก	ถึง
XJ709	16.25	20.35

**วันที่แรก กรุงเทพฯ • สนามบินสุวรรณภูมิ**

📅 (-/-/-)

**23.30 น.** พร้อมกันที่ **สนามบินสุวรรณภูมิ อาคารผู้โดยสารขาออก ชั้น 4** นำคณะเช็คอิน ณ เคาน์เตอร์ **สายการบินแอร์เอเชียเอ็กซ์ (XJ)** โดยมีเจ้าหน้าที่ของบริษัทคอยอำนวยความสะดวกแก่ทุกท่าน



**หมายเหตุ**

เนื่องจากตัวเครื่องบินของคณะเป็นตั๋วกรุ๊ประบบ **Random** ไม่สามารถล็อกที่นั่งได้ ที่นั่งอาจจะไม่ได้นั่งติดกัน และไม่สามารถเลือกช่องที่นั่งบนเครื่องบินได้ในคณะ ซึ่งเป็นไปตามเงื่อนไขสายการบิน

**วันที่สอง สนามบินอินซอน • เทศกาลไฟประดับฤดูหนาว • สกีรีสอร์ท • ลานสกี**

📅 (-/กลางวัน/เย็น)

**02.45 น.** ออกเดินทางสู่ **กรุงโซล ประเทศเกาหลีใต้** โดยเที่ยวบินที่ **XJ700 (ไม่มีบริการอาหารบนเครื่อง)**  
**10.05 น.** เดินทางถึง **สนามบินอินซอน** ผ่านพิธีการตรวจคนเข้าเมืองเป็นที่เรียบร้อยแล้ว (เวลาท้องถิ่นที่เกาหลีใต้ เร็วกว่าประเทศไทย 2 ชั่วโมง กรุณาปรับเวลาของท่านเพื่อความสะดวกในการนัดหมาย)



หลังผ่านขั้นตอนการตรวจคนเข้าเมือง และตรวจรับสัมภาระเรียบร้อยแล้ว ยินดีต้อนรับทุกท่านสู่  
สาธารณรัฐเกาหลีใต้

## กลางวัน

### 🎯 บริการอาหารกลางวัน เมนู บูลโกกิก

จากนั้น

ชมความสวยงามของ **เทศกาลไฟประดับฤดูหนาว  
สุดโรแมนติก (Lighting Festival at The Garden  
of Morning Calm)** ด้วยการประดับประดาไฟ LED  
มากกว่า 30,000 ดวง ตามโซนต่างๆ มีความงดงาม  
อลังการไม่แพ้ช่วงกลางวัน ช่วยเพิ่มสีสันให้กับสวน  
ในยามค่ำคืนที่หนาวเย็น เรียกว่าเป็นเทศกาลคู่บุญ  
กับฤดูหนาวเลยก็ว่าได้ ตื่นตาตื่นใจไปกับแสงสี  
ระยิบระยับประดับประดาตามต้นไม้ทางเดินและดอกไม้ เหมาะกับการไปถ่ายรูปสวยๆ และสูด  
อากาศบริสุทธิ์เป็นอย่างมาก





สนุกกับการเล่นสกีบน **ลานสกีขนาดใหญ่ (NIGHT SKI)** เมื่ออย่างเข้าสู่ฤดูหนาวภูเขาของประเทศเกาหลีที่จะถูกปกคลุมเต็มไปด้วยหิมะ ด้านในจะมีลานสกีทางลาดที่เหมาะสมกับนักสกีทุกวัย ทั้งระดับเริ่มต้นสำหรับมือใหม่หัดเล่นสกี เนินระดับกลาง และเนินสำหรับคนที่เล่นสกีจนชำนาญแล้ว เนินลาดส่วนใหญ่จะช่วยให้ นักสกีที่มีประสบการณ์น้อยได้สนุกสนานไปกับการเล่นสกีด้วยความปลอดภัย ส่วนทางลาด Deer Slope จะมีความลาดชันน้อย เหมาะอย่างยิ่งสำหรับนักเล่นสกีที่อยู่ระหว่างระดับเริ่มต้น ส่วนทางลาดแบบ S Dragon Slope จะเพิ่มความสนุกสนานเป็นอย่างมาก สำหรับนักสกีระดับกลาง



ควรเตรียมอุปกรณ์ก่อนเล่นสกีให้พร้อม อาทิ เสื้อแจ็คเก็ตกันน้ำ กางเกงรัดรูป ผ้าพันคอ แว่นกันแดด และถุงมือสกี ก่อนลงสนามจริงต้องรับฟังข้อแนะนำต่างๆ และฝึกวิธีการเล่นจากเจ้าหน้าที่ท้องถิ่น เพื่อความปลอดภัยของผู้เล่นทุกคน สำหรับคนที่เล่นจนโพรสามารถนั่งกระเช้าขึ้นไปด้านบนเขาได้เลย **(อัตราค่าบริการ ไม่รวมค่าเล่นสกี ชุดสกี อุปกรณ์ในการเล่นสกี สกิลิฟท์ สโนว์สเลด)**

หมายเหตุ :: การเปิดให้บริการของลานสกี และปริมาณของหิมะในแต่ละปี ขึ้นอยู่กับความเอื้ออำนวยของสภาพอากาศในปีนั้นๆ หากมีปริมาณหิมะไม่เพียงพอ ลานสกีอาจจะยังไม่เปิดให้บริการ ทำให้ไม่สามารถเดินทางไปยังสถานที่ตามทีระบุในโปรแกรมทัวร์ได้ บริษัทฯ ขอสงวนสิทธิ์ปรับรายการท่องเที่ยวทดแทนเป็น ONE MOUNT (SNOW PARK\*)



**เย็น**                    **📍 บริการอาหารเย็น เมนู คัมजाทัง**  
**จากนั้น**            **พักที่ WILLI HILLI SKI RESORT หรือระดับเทียบเท่า**

**วันที่สาม**            **ไร้สตรอว์เบอร์รี่ • สวนสนุกเอเวอร์แลนด์ • คอสเมติก • ถนนชงแด**  
**📍 (เช้า/-/เย็น)**

**เช้า**                    **📍 บริการอาหารเช้า ณ ห้องอาหารโรงแรม**

**จากนั้น**            นำท่านออกเดินทางสู่ **เมืองยองอิน** ตั้งอยู่ในจังหวัดคยองกีเป็นเมืองสำคัญในเขตเมืองหลวงโซลและ  
ปริมณฑล ทั้งยังเป็นที่ตั้งของเอเวอร์แลนด์และสวนน้ำแคริบเบียนเบย์ ซึ่งเป็นสวนน้ำและสวนสนุก  
ที่ได้รับความนิยมมากที่สุดในเกาหลีใต้

พาไปเก็บสตรอว์เบอร์รี่สดๆ จาก **ไร้สตรอว์เบอร์รี่** ใกล้กรุงโซล หนึ่งใน  
ในผลไม้ยอดฮิตประจำฤดูกาล  
ผลไม้ตระกูลเบอร์รี่ที่หลายคนชื่นชอบ ซึ่งสตรอว์เบอร์รี่ของเกาหลี  
นั้นขึ้นชื่อสุดๆ ในเรื่องความอร่อย  
ผลของมันจะมีขนาดใหญ่กว่าสตร  
อว์เบอร์รี่ทั่วไปในเมืองไทย มี  
เนื้อที่นุ่มมากๆ และรสชาติหวาน



ละมุนสุดๆ เรียกได้ว่าเคี้ยวไปฟินไปกันเลยทีเดียว ทางจะสวนมีเจ้าหน้าที่มาคอยสาธิตวิธีการเก็บ  
ผลสตรอว์เบอร์รี่ที่ถูกต้อง จากนั้นจะปล่อยให้ทุกคนได้เก็บเจ้าผลไม้แสนหวานนี้ด้วยตัวเอง หากใคร  
ติดใจรสชาติที่แสนอร่อย สามารถสั่งซื้อกลับไปฝากคนที่เมืองไทยได้ โดยทางสวนจะห่อแพคเกจ  
จให้อย่างดี และนำส่งถึงสนามบินในวันที่เดินทางกลับ

นำท่านผจญภัยใน **สวนสนุกเอเวอร์แลนด์** สวนสนุกที่ใหญ่ที่สุดในประเทศเกาหลี ตั้งอยู่ในหุบเขาที่  
มีทัศนียภาพงดงาม จัดได้ว่าเป็น 1 ใน 4 สวนสนุกยอดนิยมของโลก มีงานเทศกาลต่างๆ ผลิตเปลี่ยน  
หมุนเวียนตลอดทั้งปี เช่น Tulip Festival, Rose Festival, Summer Splash, Halloween Festival



และ Romantic Illumination ที่จะเปิดไฟสว่างไสวในตอนกลางคืน เอเวอร์แลนด์เป็นสวนสนุกขนาดใหญ่แบ่งออกเป็นโซนถึง 5 โซน ดังนี้



- **โซนที่ 1 - Global Fair** หลังจากผ่านประตูเข้ามาสู่สวนสนุก พบกับการผสมผสานกันอย่างลงตัวของสถาปัตยกรรมแห่งโลกตะวันออกและตะวันตก ที่ผสมผสานเข้ากันได้อย่างลงตัวอย่างเมโสโปเตเมีย เรอเนสซองส์ ไปจนถึงแบบโมเดิร์น เต็มไปด้วยร้านของที่ระลึก และร้านอาหารมากมาย มีมุมถ่ายรูปสวยๆ ต้นไม้แฟนตาซี (Magic Tree) ที่จะเปลี่ยนสีไปตามฤดูกาล ต้นไม้ขนาดใหญ่มีความสูงถึง 13 เมตร ทำหน้าที่คอยต้อนรับเหล่านักท่องเที่ยวที่เข้ามาในสวนสนุก
- **โซนที่ 2 - Zootopia** ท่องโลก Safari World ที่เต็มไปด้วยสัตว์นานาชนิดกว่า 200 สายพันธุ์ และตื่นตากับการนั่งรถสะเทือนน้ำสะเทือนบกในโซน Lost Valley ชมฝูงสัตว์อย่างใกล้ชิด
- **โซนที่ 3 - European Adventure** ได้รับการตกแต่งอย่างสวยงามตามแบบยุโรป สถานที่ท่องเที่ยวอดนิยามคือ คาเฟ่สน็อกซ์ ซึ่งจะได้สนุกไปกับการยิงผี และ รถไฟเหาะ T-Express เป็นรถไฟเหาะรางไม้ที่สูงที่สุดในโลก นอกจากนี้ยังมีสวนดอกไม้ที่ Secret Garden โดยมวลหมู่พฤษาจะถูกเนรมิตขึ้นมาอย่างสวยงามในทุกฤดูกาล
- **โซนที่ 4 - Magic Land** ดินแดนเมจิกแฟนตาซี ตกแต่งสวยงามราวกับเมืองในฝัน
- **โซนที่ 5 - American Adventure** พาย้อนยุคกลับไปยังสมัยโคลัมบัส เตรียมวอร์มเสียงไปกรี๊ดกับเครื่องเล่นมากมาย อาทิ Columbus Adventures, Rolling X-Train, Double Rock Spin, Hurricane เป็นต้น



**กลางวัน อิสระอาหารกลางวัน @ สวนสนุกเอเวอร์แลนด์เพื่อความสะดวกในการท่องเที่ยว**

จากนั้น ออกเดินทางสู่ **กรุงโซล** เป็นเมืองหลวงและมหานครที่ใหญ่ที่สุดของประเทศเกาหลีใต้ มีประวัติศาสตร์น่าสนใจ และเปี่ยมไปด้วยเทคโนโลยีล้ำสมัยต่าง ๆ

นำท่านเลือกซื้อเครื่องสำอาง **คอสเมติกเอาร์ทเลท** ศูนย์รวมเครื่องสำอางเกาหลีหลากหลายแบรนด์ หรือจะเป็นแบรนด์ JSM ของทางตัวร้านเองก็มีให้เลือกมากมาย อาทิ แสตมป์เซลล์ โบท์ออกซ์ ครีมน้ำแตก ครีมหอยทาก และสินค้าอื่นๆ มีให้เลือกมากมาย

ช้อปปิ้งมันส์ๆ กันต่อที่ **ย่านฮงแด** แหล่งรวมวัยรุ่นจากทั่วทุกสารทิศในกรุงโซล ตั้งอยู่ใกล้มหาวิทยาลัยฮงอิก เป็นย่านที่คึกคักตั้งแต่กลางวันไปจนถึงกลางคืน ถ้าพูดถึงเรื่องอาหารการกิน ไม่ว่าจะเป็นคาเฟ่ หรือร้านอาหารก็เลือกหาได้ไม่ยาก ที่นี่มีร้านอาหารที่ขายอาหารทำเองมากมาย ในราคาที่ไม่แพงจนเกินไป และยังมีตัวเลือกอาหารหลากหลายประเภท ยามค่ำคืนจะพบกลุ่มนัก





ดนตรี และนักเต้นเบรคแดนซ์มาโชว์ฝีมือวาดลวดลายอยู่เต็มถนน คลับและบาร์บนถนนสายนี้จะเปิดในตอนดึก และบางที่ก็เปิดตลอด 24 ชั่วโมง โดยเฉพาะในช่วงสุดสัปดาห์

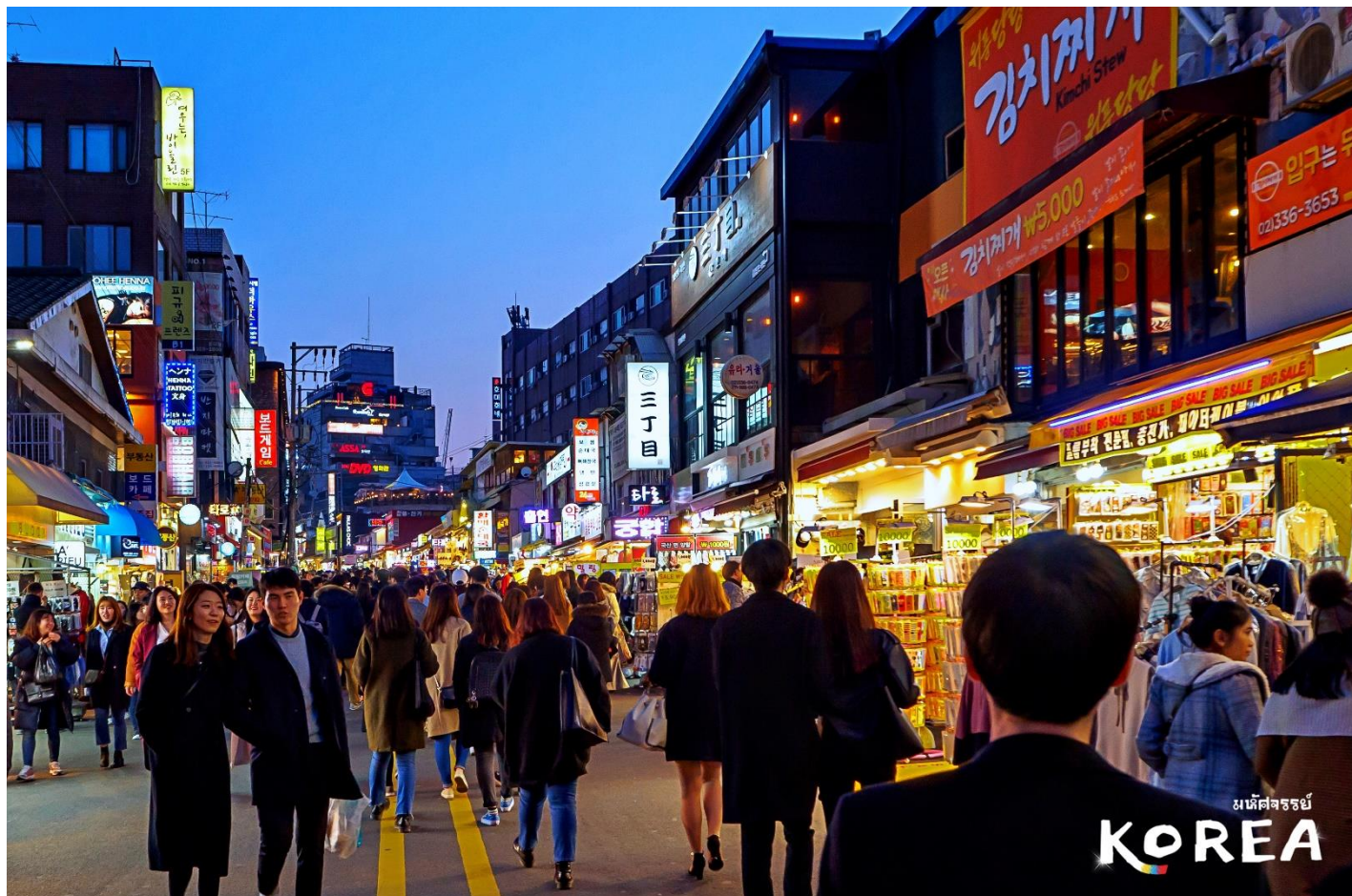

**คำ**                    **บริการอาหารเย็น เมนู บุฟเฟ่ต์บาร์บีคิวปิ้งย่างสไตล์เกาหลี**  
**จากนั้น**           **พักที่ L'ART, JK BLOSSOM, BRIDGE, BERNUI HOTEL หรือเทียบเท่าระดับ 3 ดาว**

**วันที่สี่**                    **พระราชวังเคียงบกกุง • ตลาดควางจั้ง • สมุนไพรฮอตเทนนามู • น้ำมันสน • พิพิธภัณฑ**  
**สำหรับ + ทำคิมบับ • ดิวตี้ฟรี • ย่านเมียงดง**  
**๑๐ (เช้า/กลางวัน/-)**

**เช้า**                    **๑๐ บริการอาหารเช้า ณ ห้องอาหารโรงแรม**



จากนั้น

เยือนอดีตพระราชวังหลวงที่เก่าแก่  
และใหญ่ที่สุดในกรุงโซล **พระราชวัง  
เคียงบกุง** มรดกทางวัฒนธรรมอัน  
ทรงคุณค่าของประวัติศาสตร์เกาหลี มี  
สถาปัตยกรรมที่งดงามสอดคล้องกับ  
ธรรมชาติอย่างลงตัว ฉากหลังมีปราการ  
ธรรมชาติเป็นภูเขาพุกักซาน ส่งให้  
พระราชวังแห่งนี้ดูยิ่งใหญ่ขึ้นไปอีก



เพียงแค่ได้ไปเยือนก็รู้สึกเหมือนได้ย้อนเวลาไปอยู่ในสมัยราชวงศ์โชซอน เดิมภายในพระราชวังมี  
พระตำหนักถึง 200 ตำหนัก แต่ถูกทำลายลงในช่วงที่ประเทศญี่ปุ่นเข้ามารุกรานหลงเหลืออยู่เพียง  
แค่ 10 ตำหนักเท่านั้น



บรรดาคู่รักชาวเกาหลีมักจะใส่ชุดฮันบกมาถ่ายรูปคู่กับฉากหลังที่สวยงามอย่าง มุมมหาชนที่ใครมา  
เยือนก็ต้องได้เก็บภาพความประทับใจกับ **พระที่นั่งคินจองวอน** อดีตที่ประทับของพระมหากษัตริย์



เพื่อใช้ว่าราชการ ด้านหน้าจะเป็นลานกว้างไว้ใช้จัดพิธีสำคัญของทางราชสำนัก นอกจากนี้ยังมี ศาลากลางน้ำ ศาลาของฮวีรู ห้องจัดเลี้ยงหลวง และเป็นศาลาที่ใหญ่ที่สุดของประเทศเกาหลีใต้ ถือเป็นจุดไฮไลท์ที่นักท่องเที่ยวมาถ่ายรูปเยอะพอกๆ กับพระตำหนักหลวงเลยก็ว่าได้ ปิดท้ายด้วย ศาลาขางวอนจอง อีกหนึ่งไฮไลท์ที่ขึ้นชื่อว่าเป็นศาลาที่งดงามมากที่สุดแห่งหนึ่ง มีรูปทรงหกเหลี่ยมตกแต่งด้วยลวดลายและสถาปัตยกรรมเกาหลีแบบดั้งเดิม ตั้งอยู่บนเกาะกลางทะเลสาบที่เชื่อมต่อกับ สะพานไม้ซวิฮยางโกโย สะพานไม้ที่ยาวที่สุดในสมัยราชวงศ์โชซอน และเป็นจุดชมใบไม้เปลี่ยนสีที่งดงามจนหาที่เปรียบไม่ได้



แวะชิมสตรีทฟู้ดต่างๆ ตลาดควางจิง อีกหนึ่งตลาดเก่าแก่ที่มีอายุมากกว่า 100 ปี ถือเป็นจุดหมายสำคัญของนักท่องเที่ยวทั้งคนเกาหลีต่างถิ่น และชาวต่างชาติด้วย โดยโซนนี้ได้ชื่อว่าเป็นถนนอาหาร ที่มีอาหารสตรีทฟู้ดให้เลือกกินเยอะมาก ไม่ว่าจะเป็น คิมบับ แพนเค้กผักเกาหลี ต็อก



โบกี เกี้ยวน้ำ ใส้กรอกเลือด หรือเนงมยอน ร้านที่มาแล้วต้องห้ามพลาดเลย! ร้านก๊วยเตี๋ยวโฮมเมดชื่อดังในสารคดี NETFLIX “Gohyang Kalguksu” ที่ทำเส้นกันสดๆ กันแบบขามต่อขาม



นำชม **RED PINE** ผลิตภัณฑ์ที่สกัดจากน้ำมันสนเข็มแดง มีสรรพคุณช่วยล้างพิษระบบเลือดให้สะอาด เพิ่มภูมิคุ้มกันร่างกายให้แข็งแรง และช่วยรักษาสมดุลในร่างกาย  
นำชม **ศูนย์สมุนไพรฮ็อกเกนามู** เป็นสมุนไพรที่ช่วยบำรุงตับ ล้างตับ ทำให้ตับแข็งแรง สามารถรับประทานได้ทุกเพศทุกวัย แม้ว่าไม่ได้เป็นโรคอะไรเลย ทุกส่วนของฮ็อกเกนามู กิ่ง ก้าน ใบ เป็นสมุนไพรได้หมด แต่ส่วนที่ดีที่สุดคือเมล็ดแก่ช่วยถอนพิษสุราได้อย่างยอดเยี่ยม

### กลางวัน **๑๑ บริการอาหารกลางวัน เมนู บิบิมบับ**

จากนั้น

ชมขั้นตอนการทำสาหร่ายเกาหลี **พิพิธภัณฑสถานสาหร่าย** ต้นกำเนิดของการผลิตสาหร่าย พร้อมทั้งลิ้มลองรสชาติสาหร่ายของเกาหลีแบบดั้งเดิม ซึ่งสามารถเลือกซื้อเป็นของฝากได้ และ **เรียนรู้การทำคิมบับ** ข้าวห่อสาหร่ายเกาหลี เมนูเบสิคสุดๆ เป็น Street Food ที่นิยมมากของเกาหลี **พิเศษ !! ใส่ชุดประจำชาติเกาหลี “ฮันบก”** และเก็บภาพเป็นที่ระลึก และช้อปปิ้งสินค้าปลอดภาษี **ดีวดีฟรี** พบกับแบรนด์เนมชั้นนำระดับโลก และสถานที่สำหรับการช้อปปิ้งที่มีการบริการแบบครบวงจร แหล่งรวมสินค้าแบรนด์หรูทั้งน้ำหอม เสื้อผ้า เครื่องสำอาง กระเป๋า นาฬิกา มีหลากหลายแบรนด์ดังให้เลือกซื้อมากมาย



เอาใจขาช้อปปิ้งหลายพาดทะลุ **ย่านเมียงดง** แหล่งช้อปปิ้งอันดับต้นๆ ที่ทุกคนรู้จักกันเป็นอย่างดี สวรรค์ของสาวนักช้อปปิ้ง สามารถเลือกซื้อเลือกหาสินค้านานาประเภทได้ตามใจชอบ อาทิ เสื้อผ้า รองเท้า เครื่องสำอาง และอื่นๆ อีกมากมาย รวมเอาไว้แทบทุกแบรนด์ที่มีอยู่ในเกาหลี ราคาของสินค้าจะเท่ากัน ต่างกันที่ของแถมว่าร้านไหนให้เยอะกว่ากันเท่านั้น นอกจากการมาช้อปปิ้งแล้ว เสน่ห์อีกอย่างของที่นี่คือ **STREET FOOD** สองข้างทางเต็มไปด้วยรถเข็นที่ขายของกินจำพวก **เค รันปัง** เค้กไข่สไตล์เกาหลีแสนอร่อย **ลือบสเตอร์ย่างชีส** กุ้งตัวใหญ่สดรสหวาน อย่างบนเตาร้อนๆ โรยหน้าด้วยชีสแบบเข้มข้น **หอยเชลล์อบชีส** หอยไซส์ใหญ่ย่างเนยโรยทับด้วยชีส **ครัวซองต์ปลา** ขนมอบเนื้อนุ่มคล้ายแพนเค้กรูปปลา มีหลากหลายไส้ให้เลือก **ต็อกบกกี** แป้งราดซอสสีแดงรสจัด **โอเด็ง** แผ่นแป้งพับเสียบไม้รสชาติคล้ายลูกชิ้นปลา ไช้ต็อก ขนมแป้งแพนเค้กหนานุ่มสอดไส้ น้ำตาลหรือน้ำผึ้ง **ออมุก** ลูกชิ้นปลาบเสียบไม้ **ทวิกิม** เมนูผัก และอาหารทะเลชุบแป้งทอด มันหวาน หรือของทอดต่างๆ ล้วนมีให้ลองชิมได้รสชาติแบบคนเกาหลีแท้ๆ



**BEST WORLD TRAVEL CO.,LTD.**  
**บริษัท เบสท์ เวิร์ล ทราเวล จำกัด**



+66 89 249 3898  
 +66 2 538 3728



LICENSE NO. 11 / 07746

211 PARK AVENUE COURT ,ROOM 405 , SOI CHAMJAROEN , NAKNIVAT 16 RD., LADPROW , BANGKOK 10230  
 211 PARK AVENUE COURT ROOM 405 ซอยแจ่มเจริญ ถนนนาคนิวาส 16 แขวง / เขตลาดพร้าว กรุงเทพมหานคร 10230



bestworldtravel.th@gmail.com



www.bestworldtravel.net



bestworldtravelthailand



**คำ** **อิสระอาหารเย็นตามอัธยาศัย เพื่อความสะดวกในการช้อปปิ้ง**  
**จากนั้น** **พักที่ L'ART, JK BLOSSOM, BRIDGE, BERNUI HOTEL หรือเทียบเท่าระดับ 3 ดาว**



**วันที่ทำ**

**ศูนย์สมุนไพโรสม • FOREST OUTING CAFÉ • ซุปเปอร์เก็ตละลายเงินวอน • สนามบินอินชอน • กรุงเทพฯ**

**๑๐ (เช้า/กลางวัน/-)**

**เช้า**

**๑๐ บริการอาหารเช้า ณ ห้องอาหารโรงแรม**

**จากนั้น**

นำทุกท่านชม **ศูนย์สมุนไพโรสม** ราชอาณาจักรมวลสมุนไพโร และเอาใจคนรักธรรมชาติถ่ายรูปคาเฟ่ในเรือนกระจก **FOREST OUTINGS CAFÉ** คาเฟ่ที่ล้อมรอบด้วยธรรมชาติตกแต่งด้วยต้นไม้ขนานานชนิด มีบ่อน้ำขนาดเล็กอยู่ใจกลางของร้านช่วยเพิ่มความร่มรื่น อาหารก็มีให้เลือกมากมายทั้งคาวและหวาน รวมถึงเครื่องดื่มอร่อยๆ สายคนรักของหวานก็มีเบเกอรี่ขนมหวานเกือบทุกประเภท หน้าตาน่ารับประทานมากๆ ขอบอกเลยว่าถ่ายรูปสวยไม่พอยังอร่อยมากๆ อีกด้วย **(ไม่รวมค่าเครื่องดื่มและอาหาร)**



**กลางวัน**

**๑๐ บริการอาหารกลางวัน เมนู บูเตจิก**

แวะซื้อของฝาก **ซูเปอร์เก็ตละลายเงินวอน** มีขนมเกาหลีหลากหลายชนิดให้เลือกซื้อ ไม่ว่าจะเป็นมาม่าเผ็ดเกาหลี สาหร่าย นมกล้วย เยลลี่ยาคุลท์ ขนมธัญพืช บิสกิต เวเฟอร์เอ็กซ์ไฟว์ เรียลบราวน์ และ เปเปโร เป็นต้น



ได้เวลาสมควรนำท่านเดินทางสู่สนามบิน

- 16.25 น. ออกเดินทางสู่ **สนามบินสุวรรณภูมิ** โดยเที่ยวบินที่ **XJ709** (ไม่มีบริการอาหารบนเครื่อง)
- 20.35 น. เดินทางถึง กรุงเทพฯ โดยสวัสดิภาพ พร้อมความประทับใจไม่รู้ลืม

**ค่าทิปคนขับรถ และมัคคุเทศก์ท้องถิ่น**  
**ท่านละ 1,700 บาท/ทริป/ลูกทัวร์ 1 ท่าน**

**\*\* บริษัทฯ ขอสงวนสิทธิ์ เรียกเก็บที่สนามบิน ก่อนเช็คอิน ในวันเดินทาง \*\***

ราคา INFANT (อายุไม่ถึง 2 ปี บริบูรณ์ ณ  
 วันเดินทางกลับ) ท่านละ **6,000** บาท อัตรา  
 นี้รวมรายการทัวร์ และตั๋วเครื่องบินแล้ว

**อัตราค่าบริการและเงื่อนไขรายการท่องเที่ยว**

วันเดินทาง	ผู้ใหญ่	จอยแลนด์	แพ็คเกจ
01 – 05 ธันวาคม 2566 (วันพ้อแห่งชาติ)	27,999	17,999	5,000
08 – 12 ธันวาคม 2566 (วันรัฐธรรมนูญ)	27,999	17,999	5,000
15 – 19 ธันวาคม 2566	25,999	15,999	5,000
22 – 26 ธันวาคม 2566	29,999	19,999	5,000
29 ธันวาคม – 02 มกราคม 2566	31,999	21,999	7,000
05 – 09 มกราคม 2566	27,999	17,999	5,000



### หมายเหตุ

- ผู้เดินทางจำเป็นต้องมี K-ETA สำหรับใช้ในการเดินทางเข้าประเทศเกาหลีใต้ (จนกว่าจะมีประกาศเปลี่ยนแปลง)
- อัตราค่าทัวร์ไม่รวมค่าบริการ และค่าธรรมเนียมในการลงทะเบียน K-ETA หากต้องการให้ทางบริษัทฯลงทะเบียนให้ คิดค่าบริการครั้งละ 500 บาท / ลูกทัวร์ 1 ท่าน (หากลงทะเบียนไม่ผ่าน บริษัทฯขอสงวนสิทธิ์ไม่คืนค่าธรรมเนียมทุกกรณี)
- โรงแรมที่ระบุในรายการทัวร์เป็นเพียงโรงแรมที่นำเสนอเบื้องต้นเท่านั้น ซึ่งอาจจะมีการเปลี่ยนแปลง แต่โรงแรมที่เข้าพักจะเป็นโรงแรมระดับเดียวกัน
- โปรแกรมการเดินทาง และมื้ออาหารที่ระบุในโปรแกรม อาจจะมีการสลับปรับเปลี่ยน ขึ้นอยู่กับความเหมาะสมเป็นหลัก โดยจะคำนึงถึงประโยชน์ของผู้เดินทางเป็นสำคัญ
- หนังสือเดินทางต้องมีอายุการใช้งาน ไม่ต่ำกว่า 6 เดือน นับจากวันที่เดินทางกลับเข้าประเทศไทย และมีหน้าว่างสำหรับลงตราประทับวีซ่า และประทับตราเข้า-ออกประเทศ อย่างน้อย 2 หน้าเต็ม





## กรุณาอ่านโดยละเอียด

1. กรณีต้องการตัดกรุ๊ปส่วนตัว หากผู้เดินทางเป็น **นักเรียน นักศึกษา ครู หมอ พยาบาล ทหาร ธุรกิจขายตรงทุกประเภท (เครื่องสำอาง อาหารเสริม เป็นต้น) และชาวต่างชาติ** ถ้าต้องการเพิ่มเติม หรือปรับเปลี่ยนสถานที่เพื่อศึกษาดูงาน กรุณาแจ้งรายละเอียดเพิ่มเติมกับบริษัทฯ โดยละเอียด และต้องทำการขอราคาใหม่ทุกครั้ง
2. อัตราค่าบริการนี้สำหรับผู้ที่ถือหนังสือเดินทางสัญชาติไทยเท่านั้น กรณีถือหนังสือเดินทางต่างชาติ บริษัทฯ ขอสงวนสิทธิ์เรียกเก็บค่าธรรมเนียมเพิ่มเติม **100 USD / ลูกทัวร์ 1 ท่าน**
3. ตามนโยบายการการท่องเที่ยวของประเทศเกาหลี ผู้เดินทางจะต้องมีการเข้าชมสินค้าของทางรัฐบาลคือ **ศูนย์สมุนไพรโซม ศูนย์สมุนไพรฮอกเกนมา ศูนย์ผลิตภัณฑ์น้ำมันสน ร้านเครื่องสำอางคอสเมติก พลอยอเมทิส เป็นต้น** ซึ่งจำเป็นต้องระบุไว้ในรายการทัวร์ หากจะซื้อหรือไม่ซื้อขึ้นอยู่กับความพึงพอใจของท่าน
4. เนื่องจากทัวร์ครั้งนี้มีจุดประสงค์เพื่อเดินทางท่องเที่ยวเป็นหมู่คณะเท่านั้น หากต้องการแยกตัวออกจากคณะเดินทางโดยไม่ลงร้านรัฐบาล บริษัทฯ ขอสงวนสิทธิ์คิดค่าดำเนินการแยกท่องเที่ยวเป็นเงิน **300 USD / ลูกทัวร์ 1 ท่าน** หากท่านใดไม่เข้าร้านดังกล่าวจะต้องจ่ายค่าทัวร์เพิ่มเนื่องจากมีผลต่อราคาทัวร์ ทางบริษัทฯ จะขอถือว่าท่านรับทราบ และยอมรับเงื่อนไขดังกล่าวแล้ว
5. ในกรณีที่ไม่สามารถเดินทางออกจากประเทศไทยได้ เนื่องจากเจ้าหน้าที่ตรวจคนเข้าเมืองฝั่งไทย/กรมแรงงานไม่อนุญาตให้ออกเดินทาง หรือไม่สามารถเดินทางเข้าประเทศเกาหลีได้ เนื่องจากเจ้าหน้าที่ตรวจคนเข้าเมืองฝั่งเกาหลีปฏิเสธการเข้าเมือง บริษัทฯ ขอสงวนสิทธิ์ไม่รับผิดชอบค่าใช้จ่ายที่จะเกิดขึ้นตามมา และจะไม่สามารถคืนเงินค่าทัวร์ในทุกกรณี
6. บริษัทฯ ขอสงวนสิทธิ์สลับโปรแกรมทัวร์ตามความเหมาะสม โดยไม่ต้องแจ้งให้ทราบล่วงหน้า เนื่องจากเหตุการณ์ต่างๆ หรืออาจเกิดขึ้นจากเหตุสุดวิสัย แต่จะคำนึงถึงผลประโยชน์ของผู้เดินทางเป็นสำคัญ
7. โปรแกรม โรงแรม และมื้ออาหาร อาจจะมีการสลับปรับเปลี่ยน ขึ้นอยู่กับความเหมาะสมเป็นหลัก โดยคำนึงถึงประโยชน์ของผู้เดินทางเป็นสำคัญ
8. หากติดเชื้อโควิด-19 ระหว่างท่องเที่ยวเกี่ยวกับคณะ ทางบริษัทฯ ฝั่งเกาหลีจะทำการประสานงานกับเจ้าหน้าที่รัฐของทางเกาหลี เพื่อมารับผู้เดินทางไปยังสถานที่กักตัว ซึ่งทำให้มีค่าใช้จ่ายเกิดขึ้น และผู้เดินทางจะต้องเป็นผู้รับผิดชอบค่าใช้จ่ายทั้งหมดด้วยตัวเองในทุกกรณี อาทิ ค่าเปลี่ยนตัวเดินทางขากลับ ค่าโรงแรมที่ใช้ในการกักตัว 7 วัน (ไม่สามารถเลือกโรงแรมได้ ทางรัฐบาลเกาหลีเป็นผู้กำหนด) และค่าใช้จ่ายส่วนตัวอื่นๆ เป็นต้น





- **ตั๋วเครื่องบินไป-กลับพร้อมคณะ (ไม่สามารถสะสมไมล์ได้)**
- **ที่พักโรงแรมตามรายการระบุ พักห้องละ 2-3 ท่าน**
- **ค่าระวางน้ำหนักกระเป๋าตามที่สายการบินกำหนด**
- **ค่าอาหารทุกมื้อตามรายการระบุ**
- **น้ำดื่มบริการบนรถวันละ 1 ขวด**
- **ค่าธรรมเนียมเข้าชมสถานที่ และค่ารถได้รับ-ส่ง ตามรายการระบุ**
- **ภาษีน้ำมัน และภาษีตัวทุกชนิด สงวนสิทธิ์เก็บเพิ่ม หากสายการบินปรับขึ้นก่อนวันเดินทาง**
- **ประกันอุบัติเหตุวงเงิน 1,000,000 บาท (เงื่อนไขต้องเป็นไปตามที่กรมธรรม์กำหนด)**

**เงื่อนไขประกันการเดินทาง** ค่าประกันอุบัติเหตุและค่ารักษาพยาบาล คุ้มครองเฉพาะกรณีที่ได้รับอุบัติเหตุระหว่างการเดินทาง ไม่คุ้มครองถึงการสูญเสียทรัพย์สินส่วนตัว และไม่คุ้มครองโรคประจำตัวของผู้เดินทาง





- ค่าธรรมเนียมออกหนังสือเดินทางไทย หรือค่าธรรมเนียมสำหรับผู้ถือหนังสือเดินทางต่างชาติ (หากมีการเรียกเก็บเพิ่ม)
- ค่าใช้จ่ายส่วนตัวอื่นๆ ที่ไม่ได้ระบุไว้ในรายการ
- ค่าส่วนต่างน้ำหนักกระเป๋าเดินทาง กรณีที่เกินกว่าสายการบินกำหนด
- ค่าใช้จ่ายอันเกิดจากความล่าช้าของสายการบิน อุบัติภัยธรรมชาติ การประท้วง การก่อกบฏ การนัดหยุดงาน ซึ่งอยู่นอกเหนือจากความควบคุมของบริษัทฯ
- ค่าใช้จ่ายส่วนเกิน หากหน่วยงานรัฐบาลไทย/เกาหลี มีการปรับเปลี่ยนข้อกำหนดเกี่ยวกับการกักตัว หรือขอเรียกตรวจโรคเพิ่มเติม
- ค่าตรวจ RT-PCR ก่อนเดินทาง 72 ชั่วโมง หรือ ATK ก่อน 48 ชั่วโมง ก่อนเดินทางออกจากประเทศไทยพร้อมหนังสือรับรอง
- ค่าทิปโกลด์ท้องถิ่น พนักงานขับรถ ผู้ช่วยคนขับรถ (บังคับตามระเบียบธรรมเนียมของประเทศ) 1,700 บาท / ทริป / ลูกทัวร์ 1 ท่าน บริษัทฯ ขอสงวนสิทธิ์ในการเรียกเก็บที่ สนามบินก่อนเชกอิน ในวันที่เดินทาง
- ค่าบริการลงทะเบียน K-ETA ในการเข้าประเทศเกาหลี ค่าบริการครั้งละ 500 บาท / ลูกทัวร์ 1 ท่าน (หากลงทะเบียนไม่ผ่าน บริษัทฯ ขอสงวนสิทธิ์ไม่คืนค่าธรรมเนียมทุกกรณี)





**BEST WORLD TRAVEL CO.,LTD.**  
**บริษัท เบทส์ เวิร์ล ทราเวล จำกัด**

211 PARK AVENUE COURT ,ROOM 405 , SOI CHAMJAROEN , NAKNIVAT 16 RD., LADPROW , BANGKOK 10230  
 211 PARK AVENUE COURT ROOM 405 ซอยแจ่มเจริญ ถนนนาคนิวาส 16 แขวง / เขตลาดพร้าว กรุงเทพมหานคร 10230

bestworldtravel.th@gmail.com www.bestworldtravel.net bestworldtravelthailand



+66 89 249 3898  
 +66 2 538 3728



LICENSE NO. 11 / 07746



## และการยกเลิกทัวร์



**การจองทัวร์:**

### ชำระมัดจำ 10,000 บาท

กรุณาจองทัวร์ล่วงหน้าก่อนการเดินทาง พร้อมชำระมัดจำ 10,000 บาท/ท่าน ส่วนที่เหลือชำระทันที ก่อนการเดินทางไม่น้อยกว่า 21 วัน มิฉะนั้น ถือว่าท่านยกเลิกการเดินทางโดยอัตโนมัติ (ช่วงเทศกาลวันหยุดยาว หรือวันหยุดนักขัตฤกษ์ กรุณาชำระก่อนเดินทาง 30 วัน)

### กรณีเจ็บป่วยจนไม่สามารถเดินทางได้

กรณีเจ็บป่วยจนไม่สามารถเดินทางได้ ต้องมีใบรับรองแพทย์จากโรงพยาบาล บริษัทฯ จะทำการเลื่อนการเดินทางของท่านไปยังคณะต่อไป ทั้งนี้ ท่านจะต้องเสียค่าใช้จ่ายที่ไม่สามารถยกเลิก หรือเลื่อนการเดินทางได้ตามความเป็นจริง



**กรณีเจ็บป่วย:**



### กรณีเจ็บป่วยกะทันหัน 7 วัน ก่อนเดินทาง

กรณีเจ็บป่วยกะทันหันก่อนล่วงหน้าเพียง 7 วันทำการ ทางบริษัทฯ ขอสงวนสิทธิ์ในการคืนเงินทุกกรณี

**การคืนเงินหากลงทะเบียน K-ETA ไม่ผ่าน :**

### กรณีมีเหตุให้ยกเลิกเดินทาง โดยมีข้อความผิดของทางบริษัทฯ

หากถูกปฏิเสธผลการลงทะเบียนภายใน 5-10 วันก่อนการเดินทาง หรือผลการลงทะเบียนออกล่าช้า (ทั้งการลงทะเบียนครั้งแรกหรือรอบสอง) ทำให้ท่านไม่สามารถเดินทางพร้อมคณะได้ ทางบริษัทฯ ขอสงวนสิทธิ์ไม่คืนเงินค่าทัวร์ในทุกกรณี





# และการยกเลิกทัวร์

กรณียกเลิก : (จอยกรุป)



## ยกเลิกก่อนการเดินทาง 60 วันขึ้นไป

บริษัทฯ คืนเงินค่ามัดจำให้ทั้งหมด โดยหักค่าใช้จ่ายที่เกิดขึ้นจริง อาทิ ค่าตั๋วเครื่องบิน ค่าโรงแรม ฯลฯ



## ยกเลิกก่อนการเดินทาง 45 วันขึ้นไป

บริษัทฯ คืนเงินค่ามัดจำทั้งหมด โดยหักค่าใช้จ่ายที่เกิดขึ้นจริง (ยกเว้นกรณีเดินทางในช่วง วันหยุดเทศกาล วันหยุดนักขัตฤกษ์)

## ยกเลิกเดินทาง 45 วัน ก่อนการเดินทาง

บริษัทฯ หักค่าทัวร์ 50% จากราคาขาย และหักค่าใช้จ่ายที่เกิดขึ้นจริงทั้งหมดไม่ว่ากรณีใดๆ ทั้งสิ้น (ค่าใช้จ่ายที่เกิดขึ้นจริง อาทิ ค่าตั๋วเครื่องบิน ค่าโรงแรม ฯลฯ)



## ยกเลิกเดินทาง 30 วัน ก่อนการเดินทาง

บริษัทฯ ขอสงวนสิทธิ์เก็บเงินค่าทัวร์ทั้งหมดไม่ว่ากรณีใดๆ ทั้งสิ้น



กรณียกเลิก : (ตัดกรุป)



## ยกเลิก/เลื่อนการเดินทาง ก่อนเดินทาง 60 วัน

บริษัทฯ คืนเงินค่ามัดจำให้ทั้งหมด โดยหักค่าใช้จ่ายที่เกิดขึ้นจริง อาทิ ค่าตั๋วเครื่องบิน ค่าโรงแรม ฯลฯ



## ยกเลิกการเดินทางภายใน 60 วัน

บริษัทฯ คืนเงินค่ามัดจำทั้งหมด โดยหักค่าใช้จ่ายที่เกิดขึ้นจริง (ยกเว้นกรณีเดินทางในช่วง วันหยุดเทศกาล วันหยุดนักขัตฤกษ์)



## ยกเลิกการเดินทาง หลังชำระเงินเต็มจำนวน

บริษัทฯ คืนเงินค่ามัดจำทั้งหมด โดยหักค่าใช้จ่ายที่เกิดขึ้นจริง (ยกเว้นกรณีเดินทางในช่วง วันหยุดเทศกาล วันหยุดนักขัตฤกษ์)





## เงื่อนไขการจอง

- สงวนสิทธิ์ในการเก็บค่าใช้จ่ายทั้งหมด กรณีท่านยกเลิกการเดินทาง และมีผลทำให้คณะเดินทางไม่ครบตามจำนวนที่บริษัทฯ กำหนดไว้ (25 ท่านขึ้นไป) เนื่องจากเกิดความเสียหายต่อทางบริษัทฯ และผู้เดินทางอื่นที่เดินทางในคณะเดียวกัน กัน บริษัทต้องนำไปชำระค่าเสียหายต่างๆ ที่เกิดจากการยกเลิกของท่าน
- คณะผู้เดินทางจำนวน 25 ท่านขึ้นไปจึงออกเดินทาง **ในกรณีที่มิผู้เดินทางไม่ถึง 25 ท่าน ขอสงวนสิทธิ์เลื่อนวันเดินทาง หรือยกเลิกการเดินทาง โดยทางบริษัทจะแจ้งให้ท่านทราบล่วงหน้า 10 วันก่อนการเดินทาง**
- กรณีที่ท่านต้องออกตัวภายใน เช่น ตัวเครื่องบิน ตัวรถทัวร์ ตัวรถไฟ กรุณาสอบถามที่เจ้าหน้าที่ทุกครั้งก่อนทำการออกตัว เนื่องจากสายการบินอาจมีการปรับเปลี่ยนไฟล์ทบิน หรือเวลาบิน โดยไม่ได้แจ้งให้ทราบล่วงหน้า ทางบริษัทจะไม่รับผิดชอบใดๆ ในกรณี ถ้าท่านออกตัวภายในโดยไม่แจ้งให้ทราบ และหากไฟล์ทบินมีการปรับเปลี่ยนเวลาบิน เพราะถือว่าท่านยอมรับในเงื่อนไขดังกล่าว
- อัตราค่าทัวร์นี้สำหรับบัตรโดยสารเครื่องบินแบบหมู่คณะ (ตัวกรุ๊ป) ไม่สามารถเลื่อนไฟล์ทขาไปหรือขากลับได้ จำเป็นจะต้องไปและกลับตามกำหนดการเท่านั้น หากต้องการเปลี่ยนแปลงไฟล์ทบิน กรุณาติดต่อเจ้าหน้าที่เป็นกรณีพิเศษ
- **กรณีใช้หนังสือเดินทางราชการ (เล่มน้ำเงิน) เดินทางเพื่อการท่องเที่ยวเกี่ยวกับคณะทัวร์ หากท่านถูกปฏิเสธในการเข้า-ออกประเทศใดๆ ก็ตาม ทางบริษัทฯขอสงวนสิทธิ์ไม่คืนค่าทัวร์และรับผิดชอบใดๆ ทั้งสิ้น**
- เมื่อท่านได้ชำระเงินมัดจำหรือทั้งหมด ทางบริษัทฯจะถือว่าท่านรับทราบและยอมรับในเงื่อนไขต่างๆ ของบริษัทฯที่ได้ระบุไว้ในรายการทัวร์ทั้งหมด

## รายละเอียดเพิ่มเติม

- บริษัทฯมีสิทธิ์ในการเปลี่ยนแปลงโปรแกรมทัวร์ในกรณีที่เกิดเหตุสุดวิสัยจนไม่อาจแก้ไขได้
- เกี่ยวกับ ราคา และรายการท่องเที่ยว สามารถเปลี่ยนแปลงได้ตามความเหมาะสม โดยคำนึงถึงผลประโยชน์ของผู้เดินทางเป็นสำคัญ
- กรณีที่ท่านเป็นอิสลาม ไม่ทานเนื้อสัตว์ หรือแพ้อาหารบางประเภท กรุณาแจ้งเจ้าหน้าที่เป็นกรณีพิเศษ
- กรณีผู้เดินทางต้องการความช่วยเหลือเป็นพิเศษ อาทิ เช่น ต้องการใช้วีลแชร์ กรุณาแจ้งบริษัทฯ อย่างน้อย 5-7 วันก่อนการเดินทาง มิฉะนั้นจะไม่สามารถจัดการให้ล่วงหน้าได้
- **หนังสือเดินทางต้องมีอายุการใช้งานเหลือไม่น้อยกว่า 6 เดือน และบริษัทฯรับเฉพาะผู้มีจุดประสงค์เดินทางเพื่อท่องเที่ยวเท่านั้น (หนังสือเดินทางต้องมีอายุการใช้งานไม่น้อยกว่า 6 เดือน บริษัทฯไม่รับผิดชอบหากอายุเหลือไม่ถึง และไม่สามารถเดินทางได้)**







## และเงื่อนไขที่ควรทราบ

- เตรียมไฟล์สแกนหน้าพาสปอร์ต และรูปถ่ายพื้นหลังสีขาว 1 รูป พร้อมกรอกข้อมูลส่วนตัวตามตัวอย่างแบบฟอร์มท้ายโปรแกรมทัวร์ (กรณีทางบริษัทฯเป็นผู้ลงทะเบียนให้)
- ก่อนส่งข้อมูลแบบฟอร์มการลงทะเบียนให้ทางบริษัท กรุณาตรวจสอบข้อมูลให้ถูกต้อง และครบถ้วนอีกครั้ง หากข้อมูลผิดพลาดจะไม่สามารถทำการแก้ไขข้อมูลในระบบได้ ต้องทำการลงทะเบียนใหม่ทั้งหมด
- หากมีการเปลี่ยนแปลงในข้อมูลส่วนบุคคล อาทิ ข้อมูลในหนังสือเดินทาง ชื่อ เพศ วันเกิด วันหมดอายุ หรือข้อมูลส่วนอื่นๆ แม้ K-ETA จะยังไม่หมดอายุ **ผู้เดินทางจะต้องยื่นขอ K-ETA ใหม่**
- บริษัทฯขอสงวนสิทธิ์ในการคืนค่าธรรมเนียมการสมัคร K-ETA ทุกกรณี เนื่องจากการพิจารณาขึ้นอยู่กับขั้นตอนการตรวจคนเข้าเมืองของประเทศเกาหลี
- การรับรองอาจมีความล่าช้า ผู้เดินทางควรลงทะเบียนล่วงหน้าก่อนเดินทาง ระบบจะใช้เวลาพิจารณาประมาณ **1-2 วัน หรือมากกว่านั้น** ขึ้นอยู่กับประวัติการเดินทางของแต่ละคน
- ระยะเวลาของ K-ETA มีอายุ 2 ปี นับจากวันได้รับการรับรอง (สำหรับผู้ที่ลงทะเบียนก่อนวันที่ 3 กรกฎาคม 2566) สามารถเข้าได้มากกว่า 1 ครั้ง ในระยะเวลา 2 ปี และสามารถพำนักอยู่ในประเทศเกาหลีได้ครั้งละไม่เกิน 90 วัน
- ผลพิจารณา K-ETA ไม่ใช่ **วีซ่า** เพราะฉะนั้น ไม่สามารถรับรองการผ่านเข้าประเทศได้ ด้านตรวจคนเข้าเมืองจะเป็นฝ่ายพิจารณาว่าผู้เดินทางสามารถเข้าประเทศได้หรือไม่อีกครั้ง ทางบริษัทไม่สามารถแทรกแซงการทำงานของเจ้าหน้าที่ได้
- การอนุมัติจะถูกปฏิเสธหรือยกเลิก ในกรณีกรอกข้อมูลที่เป็นเท็จหรือไม่ถูกต้อง อาจจะถูกจำกัดการเข้าประเทศตามที่กฎหมายเกาหลีกำหนด
- หากผลการลงทะเบียน K-ETA เหลือเวลาในการพิจารณาน้อยกว่า 5 - 10 วัน (ทั้งในกรณีลงครั้งแรกและครั้งที่สอง) ทางบริษัทฯ ไม่สามารถการันตีผลการอนุมัติของทางระบบ K-ETA ได้ ทั้งนี้ หากถูกปฏิเสธก่อนการเดินทางในระยะเวลากระชั้นชิด ซึ่งอยู่นอกเหนือไปจากความรับผิดชอบของทางบริษัทฯ ผู้เดินทางจะไม่สามารถเรียกร้องเงินคืนได้ทุกกรณี บริษัทฯจะถือว่าท่านรับทราบในเงื่อนไขดังกล่าวแล้ว
- ตั้งแต่วันที่ 1 เมษายน 2566 - 31 ธันวาคม 2567 ยกเว้นชั่วคราวสำหรับผู้ถือหนังสือเดินทาง 22 ประเทศ ได้แก่ **ออสเตรเลีย ออสเตรีย เบลเยียม แคนาดา เดนมาร์ก ฟินแลนด์ ฝรั่งเศส เยอรมนี ฮ่องกง อิตาลี ญี่ปุ่น มาเก๊า เนเธอร์แลนด์ นิวซีแลนด์ นอร์เวย์ โปแลนด์ สิงคโปร์ สเปน สวีเดน ไต้หวัน สหราชอาณาจักร สหรัฐอเมริกา (รวมถึงกวม)** สามารถเข้าประเทศเกาหลีได้โดยไม่ต้องลงทะเบียน K-ETA หรือจนกว่าจะมีการเปลี่ยนแปลงเงื่อนไข
- ตั้งแต่วันที่ 3 กรกฎาคม 2566 เป็นต้นไป ผู้เดินทางที่มี **อายุ 17 ปีบริบูรณ์ หรือต่ำกว่า** และผู้เดินทางที่มี **อายุ 65 ปีบริบูรณ์ขึ้นไป** สามารถเข้าประเทศเกาหลีได้โดยไม่ต้องลงทะเบียน K-ETA
- ผู้เดินทางที่ลงทะเบียน K-ETA ตั้งแต่วันที่ 3 กรกฎาคม 2566 เวลา 00.00 น. เป็นต้นไป จะได้รับการขยายอายุ K-ETA จากเดิม 2 ปี เพิ่มเป็น 3 ปี ส่วนผู้เดินทางที่เคยลงทะเบียนไปแล้วก่อนวันและเวลาที่กำหนดจะไม่มีการขยายระยะเวลาให้ หากต้องการขยายเวลาเพิ่มเป็น 3 ปี ต้องทำการลงทะเบียนใหม่เท่านั้น หรือจนกว่าจะมีการเปลี่ยนแปลงเงื่อนไข







**BEST WORLD TRAVEL CO.,LTD.**  
**บริษัท เบสท์ เวิร์ล ทราเวล จำกัด**



+66 89 249 3898  
 +66 2 538 3728



LICENSE NO. 11 / 07746

211 PARK AVENUE COURT ,ROOM 405 , SOI CHAMJAROEN , NAKNIVAT 16 RD., LADPROW , BANGKOK 10230  
 211 PARK AVENUE COURT ROOM 405 ซอยแจ่มเจริญ ถนนนาคนิวาส 16 แขวง / เขตลาดพร้าว กรุงเทพมหานคร 10230



bestworldtravel.th@gmail.com



www.bestworldtravel.net



bestworldtravelthailand



มาทำความรู้จักระบบลงทะเบียน

**K-ETA**

ก่อนไปเที่ยวเกาหลีกันเถอะ!



**เอกสารที่ต้องใช้...มีอะไรบ้าง**



หนังสือเดินทาง



รูปถ่ายหน้าตรง



อีเมลที่ใช้ปัจจุบัน



เอกสารการจองที่พัก



บัตรเครดิต/เดบิต





**BEST WORLD TRAVEL CO.,LTD.**  
**บริษัท เบสท์ เวิร์ล ทราเวล จำกัด**



+66 89 249 3898  
 +66 2 538 3728



LICENSE NO. 11 / 07746

211 PARK AVENUE COURT ,ROOM 405 , SOI CHAMJAROEN , NAKHIVAT 16 RD., LADPROW , BANGKOK 10230  
 211 PARK AVENUE COURT ROOM 405 ซอยแจ่มเจริญ ถนนนาคนิวาส 16 แขวง / เขตลาดพร้าว กรุงเทพมหานคร 10230



bestworldtravel.th@gmail.com



www.bestworldtravel.net



bestworldtravelthailand

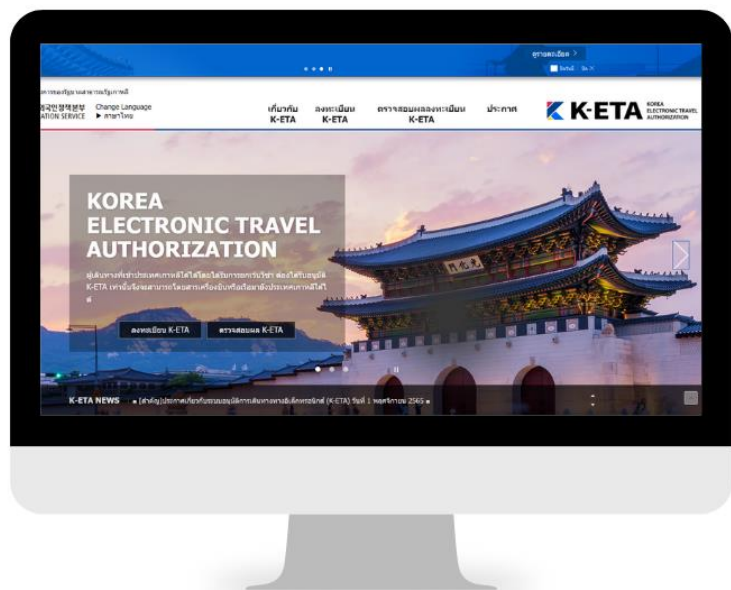

คนไทยสมัคร  
 ได้เลย..ไม่ต้อง  
 ขอวีซ่า !!

**เข้าเกาหลี**  
**ไม่ยากอย่างที่คิด...**  
**K-ETA** KOREA ELECTRONIC TRAVEL AUTHORIZATION  
**ขั้นตอนการสมัคร**  
**ง่ายๆ เพียง 9 ขั้นตอน**

“ การลงทะเบียน K-ETA สามารถลงทะเบียนผ่านทางเว็บไซต์ [www.k-eta.go.kr](http://www.k-eta.go.kr) หรือผ่านทางแอปพลิเคชัน K-ETA อย่างน้อย 72 ชั่วโมง ก่อนเดินทางเข้าประเทศเกาหลีใต้ ”

- STEP 1**



**REGISTER**

ลงทะเบียน  
ผ่านทางเว็บไซต์
- STEP 2**



ตรวจสอบเงื่อนไข  
และข้อตกลง
- STEP 3**



กรอกอีเมลล์ที่  
สามารถติดต่อได้
- STEP 4**



กรอกข้อมูล  
หนังสือเดินทาง
- STEP 5**



กรอกข้อมูล  
การเดินทาง
- STEP 6**



ตรวจสอบข้อมูล  
ความถูกต้อง
- STEP 7**



ชำระค่าธรรมเนียม  
ในการลงทะเบียน
- STEP 8**



รอผลดำเนินการ  
ภายใน 24 ชั่วโมง
- STEP 9**



ตรวจสอบผล  
การลงทะเบียน







ตำแหน่ง ..... รายได้ต่อเดือนโดยประมาณ ..... บาท  
(กรณีมีอาชีพเป็นเจ้าของกิจการส่วนตัว ฟรีแลนซ์ แม่บ้าน พ่อบ้าน เกษียณอายุ หรืออื่นๆ โปรดระบุข้อมูลให้ละเอียดชัดเจน และครบถ้วน)

7. ผู้ร่วมเดินทาง จำนวน ..... คน (กรอกเป็นภาษาอังกฤษตัวพิมพ์ใหญ่ ตามหน้าหนังสือเดินทาง)

ชื่อ - นามสกุล ..... เบอร์ติดต่อ .....

ชื่อ - นามสกุล ..... เบอร์ติดต่อ .....

ชื่อ - นามสกุล ..... เบอร์ติดต่อ .....

ชื่อ - นามสกุล ..... เบอร์ติดต่อ .....

ชื่อ - นามสกุล ..... เบอร์ติดต่อ .....

8. รูปถ่ายหน้าตรงพื้นหลังสีขาว อายุไม่เกิน 3 เดือน ขนาดของรูปภาพไม่เกิน 700x700 pixels หรือ 2x2 นิ้ว ขนาดไฟล์ไม่เกิน 100 kb (ตามรูปตัวอย่างด้านล่าง)

**Standard of portrait photo**  
Refer to the below portrait photo sample.

**Portrait photo of applicant**

Add file

- Less than 700 \* 700 pixels
- Lower than 100kb
- JPG and JPEG formats are only available
- Front facing photo

**[IMPORTANT NOTICE]**  
Please check the images on portrait photo sample, and be sure you are uploading your ID photo correctly. Failure to meet the standard photo requirements may result in disadvantages to your K-ETA application.

**\*\* กรุณาแจ้งข้อมูลที่เป็นความจริงเท่านั้น \*\***