



สายด่วน ชวนเที่ยว ☎ 081-750-8158 ☎ 092-698-8038 ☎ 087-0086378 ☎ 095-845-7308 ☎ 095-845-7310

**CODE: ZT44**

เกี่ยวกับเรา...ไม่มีวันสิ้นสุด

# T-DDED MISTER TAIWAN 6วัน 4คืน

## ไทเป-หนานโถว-เจี๋ย-ไทจง

มกราคม - มีนาคม 62	
ม.ค. 62	12, 18, 25
ก.พ. 62	10, 15, 16, 22, 23
มี.ค. 62	01, 02, 08, 09, 15, 16, 22, 23

**พิเศษ !!** ชาบูได้หวัน เสี่ยวหลงเปา

**เที่ยวได้หวันสุดคุ้ม!!** ราคาสบายกระเป๋า

**เทศกาลชมซากุระ: (ประมาณช่วงเดือนมีนาคม)**

- ล่องเรือทะเลสาบสุริยันจันทรา • ปล่อยลมกังหันมือ • ดึงโกเบบ101 • อุทยานอาสิซาน
- อนุสรณ์สถานเจียงไคเช็ค • ฟังเสียงไถบาร็อค • ช้อปสินค้ากันตาร์เก็ด • ยี่หมิ่นต๊อง

**เดินทาง : มกราคม - มีนาคม 2562**

**เริ่มต้น**

# 15,999

นำบัตรกระเป๋าใบ-กลับ

เครื่องสำอางค์ 415 ชิ้น

พักโรงแรม 4 ดาว

**วันแรก กรุงเทพฯ - สนามบินดอนเมือง**

**23.00 น.** นัดหมายคณะพร้อมกัน ณ ท่าอากาศยานดอนเมือง ชั้น 3 แถว 6 สายการบินนกสกู๊ต ซึ่งจะมีเจ้าหน้าที่คอยต้อนรับ และบริการช่วยเหลือเรื่องของกระเป๋าเดินทาง พร้อมทั้งเช็คอินรับบัตรที่นั่งบนเครื่องบิน

**วันที่สอง สนามบินเถาหยวน - เมืองหนานโถว - วัดจงไถจានชือ - ล่องเรือทะเลสาบสุริยัน จันทรา - วัดพระถังซัมจั๋ง - วัดเหวินหวู่ - เมืองเจี๋ยอี้**

**02.25 น.** บินลัดฟ้าสู่ประเทศไต้หวันโดย สายการบินนกสกู๊ต เที่ยวบินที่ XW182 (ไม่มีบริการอาหาร และเครื่องดื่มบนเครื่อง) (ใช้ระยะเวลาบิน 4 ชั่วโมงโดยประมาณ)

**\*\* (สายการบินนกสกู๊ตจะมีการปรับเปลี่ยนเวลาการเดินทาง ตามตารางของสายการบิน ดังนั้นโปรดตรวจสอบรายละเอียดวันเดินทางของท่านกับเจ้าหน้าที่อีกครั้ง) \*\***

**07.05 น.** เดินทางถึง **สนามบินเถาหยวน** ณ ประเทศไต้หวัน หลังจากผ่านขั้นตอนของด่านศุลกากร พร้อมรับกระเป๋าสัมภาระแล้วนั้น นำคณะเดินทางสู่ **เมืองหนานโถว (Nantou)** โดยรถโค้ชปรับอากาศ ซึ่ง เมืองหนานโถวถือได้ว่าเป็นมณฑลที่ใหญ่ที่สุดของประเทศไต้หวัน และได้รับการตั้งชื่อเล่นว่า Mother Earth of Taiwan (แผ่นดินแม่แห่งไต้หวัน)

**เช้า บริการอาหารเช้า ด้วยเมนูแซนวิช + ชาไต้หวัน (1)**

ระหว่างทางนำท่าน เที่ยวชม **วัดจงไถจานชือ (Chung Tai Chan Monastery)** ซึ่งถือได้ว่าเป็นวัดที่ใหญ่ที่สุดในโลก งบประมาณสร้างกว่าหมื่นล้านบาท มีความสูง150 เมตร ออกแบบโดยวิศวกรคนเดียวกันกับตึก 101 มีโครงสร้างที่แข็งแกร่งมาก เมื่อปี 1999 เกิดแผ่นดินไหวอย่างรุนแรงที่เมืองหนานโถว พสุธาแยก และ



สายด่วน ชวนเที่ยว ☎ 081-750-8158 ☎ 092-698-8038 ☎ 087-0086378 ☎ 095-845-7308 ☎ 095-845-7310

**CODE: ZT44**

เกิดธรณีสูบกลืนหมู่บ้านหายไป แต่วัดจงไถถานนี้กลับไม่เป็นอะไรเลย สร้างความศรัทธาให้กับชาวไต้หวัน มาก มีห้องเรียนกว่า 1,000 ห้อง เพื่อให้พระสงฆ์ได้ศึกษาพระธรรม นำท่านกราบ นมัสการสิ่งศักดิ์สิทธิ์ ภายในวัด

**กลางวัน  
บ่าย****บริการอาหารกลางวัน ณ ภัตตาคาร บริการท่านด้วยเมนู บุฟเฟต์ชาบูไต้หวัน (2)**

นำท่านลงเรือสำหรับคณะ **ล่องทะเลสาบสุริยัน จันทรา (Sun Moon Lake)** เป็นสถานที่ท่องเที่ยวอีกจุดหนึ่งที่เป็นที่นิยมของชาวไต้หวัน รอบๆ ทะเลสาบแห่งนี้จะมีจุดสำคัญที่ท่องเที่ยวมากมาย ทะเลสาบแห่งนี้มีความยาวถึง 33 กิโลเมตร นำท่านล่องเรือชมบรรยากาศและชมเกาะที่เล็กที่สุดในโลก และนำคณะนมัสการพระอัฐิของพระถังซัมจั๋งที่ **วัดพระถังซัมจั๋ง** ที่อันเชิญมาจากชมพูทวีป



กรณีถ้าทะเลสาบสุริยัน-จันทรา ทำการปิดไม่ให้นำท่านล่องเรือ ทางบริษัทจะทำการคืนเงินประมาณท่านละ 50 NTD





สายด่วน ชวนเที่ยว ☎ 081-750-8158 ☎ 092-698-8038 ☎ 087-0086378 ☎ 095-845-7308 ☎ 095-845-7310

CODE: ZT44



แวะพักเหนื่อย หาของอร่อยกิน แนะนำไข่มุมใบชาสูตรอามา ถือเป็นของกินอีกหนึ่งอย่างที่ควรค่าแก่การไปลิ้มลอง ด้วยสูตรเฉพาะตัวของอามา และขั้นตอนที่พิถีพิถันในทุกขั้นตอน ตั้งแต่การต้มไข่ที่อามาจะต้มพร้อมกับสมุนไพรต่างๆ รวมถึงเห็ดหลินจือ ทำให้เมื่อกัดไปคำแรกจะได้กินหอมของสมุนไพรพร้อมกับรสเค็มนิดหน่อยของตัวซอส รวมๆแล้วเข้ากันและอร่อยสุด ร้านอามาเป็นร้านเดียวที่ได้รับอนุญาตให้สามารถเปิดขายได้บนเกาะ และมีสาขาที่นี่ที่เดียวเท่านั้น



นำท่านนมัสการสิ่งศักดิ์สิทธิ์ที่ **วัดเหวินหวู่ (Wen Wu Temple)** หรืออีกหนึ่งชื่อเรียกที่รู้จักกันในนาม วัดกวนอู เป็นวัดที่มีชื่อเสียงอีกหนึ่งแห่งของไต้หวัน ตั้งอยู่ที่เมืองหนานโถว เป็นที่ประดิษฐานรูปปั้นของ **ศาสดาซงจือ (เทพเจ้าแห่งปัญญา) และเทพกวนอู (เทพเจ้าแห่งความซื่อสัตย์)** เป็นที่นิยมในหมู่นักท่องเที่ยวและคนไต้หวัน หากใครที่ได้มาเยือนยังเมืองหนานโถว จะต้องไม่พลาดที่จะมาสักการะสิ่งศักดิ์สิทธิ์ ณ วัดแห่งนี้



นำทุกท่านเยี่ยมชม ภายในวัดทุกท่านจะพบกับ **สิงโตหินอ่อน 2 ตัว** ตั้งอยู่ด้านหน้าของวัด มีมูลค่ามากถึง **1 ล้านเหรียญไต้หวัน** ซึ่งแสดงให้เห็นถึงพลังของความยิ่งใหญ่





สายด่วน ชวนเที่ยว ☎ 081-750-8158 ☎ 092-698-8038 ☎ 087-0086378 ☎ 095-845-7308 ☎ 095-845-7310

CODE: ZT44

และหากทุกท่านหันหน้ามองไปยังด้านหน้าของวัด **ทุกท่านสามารถชมวิวของทะเลสาบสุรียัน-จันทรา เพราะวัดเหวินหลูถือได้ว่าเป็นอีกหนึ่งจุดพิกัดที่สามารถชมวิวทะเลสาบได้อย่างสวยงาม**



ดังนี้

จากนั้นนำทุกท่านไปยังภายในวัดเพื่อสักการะบูชาสิ่งศักดิ์สิทธิ์ภายในวัด ซึ่งจะแบ่งออกเป็น 3 จุดด้วยกัน



จุดที่หนึ่ง : องค์เทพเจ้ากวนอู ในท่านั่งบนบัลลังค์ ชาวจีนและชาวไต้หวันมักนิยมมาขอพรเกี่ยวกับเรื่องของการประสบความสำเร็จในหน้าที่การงาน กิจการเจริญรุ่งเรือง แคล้วคลาดจากภัยอันตราย เป็นต้น ตรงจุดนี้คนไต้หวันมักนิยมนำหยกตาแมว กระเป่า กระเป่าตั้งค์ มาวนรอบกระถางรูป 3 รอบ เพื่อเป็นการเรียกเงินเรียกทอง และเสริมบารมีของหยกตาแมว



จุดที่สอง : หรือวิหารอุเจิง จะม้องค์เทพเจ้ากวนอูในท่านั่งบนบัลลังค์คู่กับองค์เทพเจ้าขงจื้อ ตรงจุดนี้มักนิยมขอพรเกี่ยวกับการศึกษา การเรียน หรือเกี่ยวกับสติปัญญา



จุดที่สาม : หรือวิหาร ต้าเจิง เป็นที่ประดิษฐานขององค์เทพเจ้าขงจื้อ ตรงจุดนี้มักนิยมขอพรเกี่ยวกับการศึกษา การเรียน หรือเกี่ยวกับสติปัญญา



หลังจากนั้นนำคณะเดินทางสู่ **เมืองเจียอี้ (Chiayi)** เมืองที่ถูกล้อมรอบไปด้วยภูเขาและทะเล เจียอี้เป็เมืองที่มีแหล่งธรรมชาติที่มีชื่อเสียงโด่งดังไปทั่วโลกถึง 3 อุทยาน ซึ่งทั้ง 3 อุทยานนั้นมีทัศนียภาพที่โดดเด่นและสวยงามแตกต่างกันไป "จากภูเขาสู่ที่ราบ จากที่ราบสู่วิวทะเล"

ค่า

**บริการอาหารค่ำ ณ ภัตตาคาร เมนูอาหารจีนท้องถิ่น (3)**

**นำท่านเข้าสู่ที่พัก... SANKAI KAN HOTEL หรือเทียบเท่า**



สายด่วน ชวนเที่ยว ☎ 081-750-8158 ☎ 092-698-8038 ☎ 087-0086378 ☎ 095-845-7308 ☎ 095-845-7310

CODE: ZT44

วันที่สาม เมืองเจี๋ยอ์ – ร้านชา – อุทยานแห่งชาติอาลีซาน – เมืองไทจง – ฟังเจียในท์มาร์เก็ต

**เช้า บริการอาหารเช้า ณ ห้องอาหารของโรงแรม (4)**

นำคณะเดินทางสู่ **อุทยานแห่งชาติอาลีซาน (Alishan National Scenic Area)** ระหว่างทางท่านจะได้ชมวิวไร่ชาอาลีซานที่มีชื่อเสียงสลับกับภูเขาน้อยใหญ่อันสวยงาม จากนั้นพาท่านแวะชิมชาอาลีซานที่ **ร้านชา (Tea Shop)** ชาที่ขึ้นชื่อที่สุดของไต้หวัน มีรสชาติดหอม มีสรรพคุณช่วยละลายไขมัน ปลูกบนเขาอาลีซานในระดับความสูงเป็นพันเมตรจากระดับน้ำทะเล และเป็นของฝากที่คนไทยนิยมซื้อกลับเป็นของฝากเดินทางต่อสู่อุทยานแห่งชาติอาลีซาน

**กลางวัน บริการอาหารกลางวัน ภายในอุทยานฯ อาลีซาน (5)**

หลังอาหารกลางวันนำท่านชมจุดท่องเที่ยวสำคัญต่างๆภายในอุทยานฯ อาลีซาน ซึ่งเป็นอุทยานที่มีความสวยงาม และมีชื่อเสียงที่สุดของไต้หวัน **อุทยานแห่งชาติอาลีซาน (Alishan National Scenic Area)** เป็นอุทยานที่มีสวยงาม มีความสมบูรณ์ของธรรมชาติอยู่มาก และมีชื่อเสียงที่สุดของไต้หวัน ให้ท่านเดินชมดื่มด่ำกับธรรมชาติของป่าศักดิ์สิทธิ์อาลีซานโดยตลอดเส้นทางท่านจะได้สัมผัสกับกับต้นสนสูงชัน อายุกว่า 1,000ปี ซากต้นไม้โบราณรูปร่างแปลกตา และต้นไม้نانาพันธุ์ และในช่วงฤดูใบไม้ผลิ เดือน 3 และเดือน 4 ท่านจะได้พบสีชมพูของดอกซากุระที่จะบานสะพรั่งพร้อมกับพรรณไม้อีกนานาชนิด



(ช่วงประมาณเดือนกุมภาพันธ์ – เมษายน ของทุกปี เป็นช่วงฤดูใบไม้ผลิ ดอกซากุระกำลังเบ่งบาน ทั้งนี้ขึ้นอยู่กับสภาพอากาศ)



กรณีถ้าอุทยานปิดไม่ให้เข้าชม ทางบริษัทจะทำการคืนเงินประมาณท่านละ 250 NTD

จากนั้น **นำท่านนั่งรถไฟโบราณ เพื่อชมวิวธรรมชาติสองฝั่งข้างทาง** โดยรถไฟสายนี้ถูกสร้างขึ้นโดยชาวญี่ปุ่นเพื่อใช้ในการลำเลียงต้นไม้



สายด่วน ชวนเที่ยว ให้บริการตั้งแต่ 06.00 – 23.00 น. ทุกวัน ไม่เว้นวันหยุด  
นอกเวลา สามารถฝากข้อความในไลน์ @paradiseintertour เจ้าหน้าที่จะตอบกลับโดยเร็วที่สุด



สายด่วน ชวนเที่ยว ☎ 081-750-8158 ☎ 092-698-8038 ☎ 087-0086378 ☎ 095-845-7308 ☎ 095-845-7310

**CODE: ZT44**

และเดินทางมุ่งหน้าสู่ **เมืองไทจง (Taichung)** เมืองที่ใหญ่เป็นอันดับ3 ของไต้หวันเป็นเมืองที่เป็นศูนย์กลางทางการศึกษา เศรษฐกิจและวัฒนธรรมตามพุทธศาสนา นำท่านเพลิดเพลิน ช้อป ชิม ชิล ไปกับ **ฟ่งเจีย ในท์มาร์เก็ต (Fengjia Night Market)** ตั้งอยู่ที่เมืองไทจง บริเวณใกล้มหาวิทยาลัยฟ่งเจีย โดยตลาดแห่งนี้ถือได้ว่าเป็นตลาดกลางคืนที่ใหญ่ที่สุดในไต้หวัน มีของขายมากมายให้ทุกท่านได้ช้อปปิ้งกันอย่างจุใจ ไม่ว่าจะเป็น เสื้อผ้า รองเท้า กระเป๋า เครื่องสำอางค์ อีกทั้งอาหารท้องถิ่นหรืออาหารนานาชาติแบบ **Street Food** มากมายที่ดึงดูดนักท่องเที่ยวให้เข้ามาชิม ลิ้มรสของความอร่อย และที่สำคัญและพิเศษสุดๆ ตลาดแห่งนี้มีสินค้าแบรนด์ที่มักจะลดราคาได้อย่างถูกสุดๆ อย่างเช่น Onitsuka Tiger ลดราคาเยอะที่สุด และมีแบบให้เลือกมากที่สุดในไต้หวัน



มาฟ่งเจีย ในท์มาร์เก็ต แนะนำร้านรองเท้า ABC Mart ศูนย์รวมรองเท้าแบรนด์ต่างๆ อาทิเช่น Onitsuka Tiger Adidas Nike Converse เป็นต้น บางรุ่นภายในร้านถือได้ว่ามีราคาที่ถูกกว่าเมื่อเทียบกับรุ่นอื่นๆในไทย

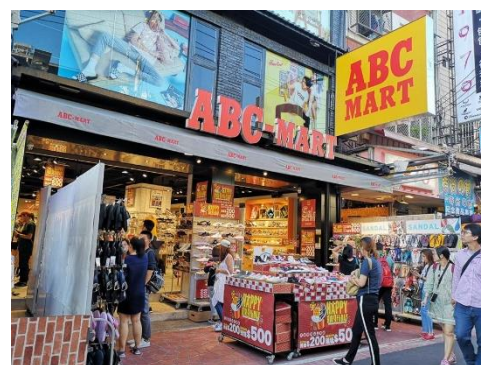

**ค่า** อิสระอาหารค่ำ ณ ฟ่งเจีย ในท์มาร์เก็ต ให้ท่านได้เลือกรับประทานตามอัธยาศัย  
นำท่านเข้าสู่ที่พัก... **TALMUD HOTEL** หรือเทียบเท่า

**วันที่สี่** เมืองไทเป – ร้านพายสับปะรด – ร้านสร้อยสุขภาพ – วัดหลงซานชื้อ - อนุสรณ์สถานเจียงไคเช็ค – ร้านคอสเมติก – ช็อปปิ้งในท์มาร์เก็ต

**เช้า** บริการอาหารเช้า ณ ห้องอาหารของโรงแรม (6)  
จากนั้นนำท่านเดินทางสู่เมือง **เมืองไทเป (Taipei)** เมืองหลวงประเทศไต้หวันเป็นศูนย์รวมทางด้านต่างๆ ของไต้หวัน ทั้งการศึกษา การค้า อุตสาหกรรม เทคโนโลยี และวัฒนธรรม ไทเปอยู่ตอนเหนือของประเทศ มีประชากรประมาณ 3 ล้านคน นำท่านเลือกซื้อของฝาก **ขนมพายสับปะรด (Pineapple Cake Shop)** ขนมยอดนิยมของไต้หวัน (ขนมพายสับปะรด, ป๊อปคอร์น, เห็ดทอด เป็นต้น) จากนั้นนำท่านแวะชม **ศูนย์สร้อยสุขภาพ (Germanium Shop)** ที่เป็นเครื่องประดับเพื่อสุขภาพ มีทั้งแบบสร้อยข้อมือ และสร้อยคอ มีคุณสมบัติในป้องกันรังสี ช่วยการไหลเวียนของเลือดในร่างกายคนเรา รวมทั้งมีชมหยกไต้หวัน และปะการังแดง เครื่องประดับล้ำค่าของชาวไต้หวันตั้งแต่โบราณ นำทุกท่านไปยัง **วัดหลงซาน (Longshan Temple)** เป็นวัดที่เก่าแก่และมีชื่อเสียงของคนไต้หวัน วัดแห่งนี้มีอายุราวๆเกือบ 300 ปี **คนนิยมมาขอพรเรื่องงาน การเรียน ที่สำคัญเรื่องความรัก เชื่อกันว่าใครที่ไม่ประสบความสำเร็จเรื่องความรัก ให้มาขอพรที่วัดแห่งนี้ แล้วความรักจะกลับมาดีขึ้น**



สายด่วน ชวนเที่ยว ให้บริการตั้งแต่ 06.00 – 23.00 น. ทุกวัน ไม่เว้นวันหยุด  
นอกเวลา สามารถฝากข้อความในไลน์ @paradiseintertour เจ้าหน้าที่จะตอบกลับโดยเร็วที่สุด



สายด่วน ชวนเที่ยว ☎ 081-750-8158 ☎ 092-698-8038 ☎ 087-0086378 ☎ 095-845-7308 ☎ 095-845-7310

CODE: ZT44

กลางวัน บริการอาหารกลางวัน ณ ภัตตาคาร พิเศษ!! บริการทานด้วยเมนู เสียวหลงเปา (6)

บ่าย จากนั้นนำท่านชม **อนุสรณ์สถานเจียงไคเช็ค (Chiang Kai Shek Memorial Hall)** ที่สร้างขึ้นเพื่อรำลึกถึงอดีตประธานาธิบดีเจียงไคเช็ค ซึ่งใช้เวลาในการสร้างถึง 3 ปี สร้างแล้วเสร็จในปี พ.ศ. 2523 มีพื้นที่ประมาณ 205 แสนตารางเมตร

ท่านสามารถชมชีวประวัติและรูปภาพประวัติศาสตร์สำคัญที่หาดูได้ยากภายในอนุสรณ์สถาน โดยภายในจะมีรูปปั้นท่าจากทองสัมฤทธิ์ประธานาธิบดีเจียงไคเช็คในทำนองขนาดใหญ่ที่มีใบหน้ายิ้มแย้ม และจะมีทหารยามยืนเฝ้าอยู่ 2 นายตลอดเวลา และที่กำแพงด้านในหลังจะมีข้อความปรัชญาทางการเมืองการปกครองของท่านอยู่ 3 คำ คือ จริยธรรม ประชาธิปไตย และวิทยาศาสตร์ **โซนที่ชั้นล่างของอนุสรณ์สถานจะเป็นห้องจัดแสดงประวัติของอดีตประธานาธิบดีเจียงไคเช็ค อีกทั้งยังมี การจัดโชว์สิ่งของเครื่องใช้ รวมถึงภาพถ่าย และอีกหนึ่งพิเศษหากใครได้มาเยี่ยมชมที่แห่งนี้คือ พิธีเปลี่ยนเวรทหาร ซึ่งจะมีทุกฤดูวันละ 3 ครั้ง ตั้งแต่เวลา 10:00-16:00 ของทุกวัน**



หลังจากนั้นนำท่านแวะ **ร้านคอสเมติก (Cosmetic Shop)** ที่มีเครื่องสำอางรวมถึงพวกยา / น้ำมัน / ยานวดที่ขึ้นชื่อของไต้หวันให้ทุกท่านได้เลือกช้อปปิ้งกันอย่างเต็มที่ จากนั้นนำท่านสนุกสนานกับการช้อปปิ้งในย่าน **ชื้อหลินไนท์มาร์เก็ต (Shilin Night Market)** เป็นตลาดกลางคืนที่ถือว่าใหญ่ที่สุดในกรุงไทเป และมีชื่อเสียงโด่งดังอีกด้วย โดยตลาดแห่งนี้ท่านสามารถเลือกซื้อของกิน ของฝาก เสื้อผ้า รองเท้า เครื่องสำอางค์ กระเป๋า หรืออื่นๆ อีกมากมาย ด้วยความที่ตลาดแห่งนี้เดินทางสะดวก อยู่ใกล้รถไฟฟ้า MRT ภายในตลาดมีโซนอาหารของกินหลากหลายมากมาย อยู่บริเวณชั้นใต้ดิน หรือเรียกว่า SHILIN NIGHT MARKET FOOD COURT และของที่ทุกท่านไม่ควรพลาดอยู่ที่แห่งนี้เมื่อมาเยือน ไต้หวันได้แก่ ไก่ทอดยักษ์ HOT-STAR ซึ่งที่ไต้หวันราคาถูกกว่าที่ขายในประเทศไทยบ้านเราอีกด้วย อีกทั้งยังถือได้ว่าเป็นต้นกำเนิดของไก่ทอดยักษ์เลยก็ว่าได้ นอกจากนี้ยังมีขนมไข่มุก เต้าหู้เหม็น หรือพวกของทอดต่างๆ

สายด่วน ชวนเที่ยว ให้บริการตั้งแต่ 06.00 - 23.00 น. ทุกวัน ไม่เว้นวันหยุด  
นอกเวลา สามารถฝากข้อความในไลน์ @paradiseintertour เจ้าหน้าที่จะตอบกลับโดยเร็วที่สุด



สายด่วน ชวนเที่ยว ☎ 081-750-8158 ☎ 092-698-8038 ☎ 087-0086378 ☎ 095-845-7308 ☎ 095-845-7310

CODE: ZT44



แนะนำของกินอร่อยๆ ไก่ทอดยักษ์ HOT-STAR ร้านไก่ทอดชื่อดังที่เป็นที่นิยมในนักท่องเที่ยวและคนไต้หวัน ที่ร้านนี้ไก่ทุกชิ้นจะทอดสดใหม่ตลอด ตัวเนื้อไก่มีขนาดแผ่นใหญ่และนุ่มมาก ส่วนตัวแป้งกรอบอร่อยไม่หนานจนเกินไป



ค่า อีสรอาหารค่า ณ ชื่อหลินในท์มาร์เก็ต ให้ท่านได้เลือกรับประทานตามอัธยาศัย  
นำท่านเข้าสู่ที่พัก... **FUHSIN HOTEL** หรือเทียบเท่า

วันที่ห้า เมืองผิงซี – หมู่บ้านโบราณฉือเฟิน - ปलयโคมขงหมิง – ถนนโบราณฉือเฟิน – วัดชงชานฉือโย่ว - ดึกไทเป 101- ย่านซีเหมินติง

เช้า **บริการอาหารเช้า ณ ห้องอาหารของโรงแรม (7)**  
พาท่านมุ่งหน้าสู่ **เมืองผิงซี (Pingxi)** หรือที่รู้จักกันในชื่อเส้นทางรถไฟผิงซี โดยเมืองนี้มีชื่อเสียงโด่งดังมาจากภาพยนตร์รักโรแมนติกเรื่อง YOU ARE THE APPLE OF MY EYE เนื่องจากสถานที่แห่งนี้เป็นหนึ่งในฉากที่ปรากฏในภาพยนตร์เรื่องนี้ จึงทำให้ที่นี่ได้ชื่อว่าเป็นหนึ่งในเส้นทางรถไฟสายโรแมนติกของไต้หวันเลยทีเดียว และอีกหนึ่งสถานที่ที่อยู่ในเส้นทางรถไฟผิงซี คือ **หมู่บ้านโบราณฉือเฟิน (Shifen Old Street)** เป็นหมู่บ้านเล็กๆ ตั้งอยู่ในพื้นที่ของเมืองผิงซี เป็นหมู่บ้านที่มีทางรถไฟพาดผ่านกลางหมู่บ้าน ถือว่าเป็นหมู่บ้านที่มีเอกลักษณ์เฉพาะตัว อีกทั้งที่แห่งนี้ยังขึ้นชื่อในเรื่องของการปล่อยโคมลอย หรือ โคมขงหมิง โดยทุกๆ ปี ที่แห่งนี้จะมีการจัดเทศกาล PINGXI SKY LANTERN FESTIVAL ในวันหยวนเซียว หรือวันที่ 15 ของเดือน 1 จากนั้นพาทุกท่าน **ปलयโคมขงหมิง**



**หัวหน้าทัวร์และไกด์ท้องถิ่นจะทำการแจกโคมขงหมิงให้ทุกท่าน โดยจะแบ่งเป็น 4 คน ต่อ 1 โคม**

นอกจากนี้ทุกท่านยังสามารถเดินชม หรือเฟล็ดเฟล็นไปกับร้านอาหารท้องถิ่น หรือขนมชื่อดังไอศกรีมถั่วตัด และร้านขายของที่ระลึกมากมาย





สายด่วน ชวนเที่ยว ☎ 081-750-8158 ☎ 092-698-8038 ☎ 087-0086378 ☎ 095-845-7308 ☎ 095-845-7310

CODE: ZT44



แนะนำของอร่อย ไอศกรีมถั่วตัด ไอศกรีมรสกะทิที่เข้มข้นถึงใจสุดๆ โรยด้วยถั่วตัดที่ทำขึ้นสดๆ เมื่อกินคู่กันกับไอศกรีมเข้ากันได้ดีแบบลงตัวสุดๆ เป็นอีกหนึ่งขนมที่มาเยือนไต้หวันต้องลิ้มลอง



เดินทางสู่ **หมู่บ้านโบราณจิวเฟิน (Jiufen Old Street)** ที่ตั้งอยู่บริเวณไหล่เขาในเมือง จีหลง จิวเฟิน ปัจจุบันเป็นสถานที่ท่องเที่ยวที่เป็นถนนคนเดินเก่าแก่ที่มีชื่อเสียงในไต้หวัน เพลิดเพลินบรรยากาศแบบดั้งเดิมของร้านค้า ร้านอาหารของชาวไต้หวันในอดีต ชื่นชมวิวทิวทัศน์ รวมทั้งเลือกชิมและซื้อจากร้านค้า มากมาย



แนะนำของอร่อย บัวลอยเผือกสไตส์ไต้หวัน บัวลอยของไต้หวันจะชิ้นใหญ่กว่าและเนื้อหนึบกว่ามากครับ แต่ละสีก็คนละรสและมีความหนึบไม่เท่ากันครับ ส่วนน้ำเชื่อมจะเป็นน้ำถั่วเขียวหอมๆ หวานๆ สามารถสั่งได้ทั้งแบบร้อนและเย็น

กลางวัน  
บ่าย

**อิสระอาหารกลางวัน ณ หมู่บ้านโบราณจิวเฟิน** ให้ท่านได้เลือกรับประทานตามอัธยาศัย หลังจากนั้นพาทุกท่านไปยัง **วัดชงชานฉือโยว (Songshan Ciyou Temple)** ซึ่งถือเป็นวัดที่เก่าแก่ของเมืองไทเป โดยวัดแห่งนี้สร้างขึ้นเพื่อ **สักการะนุชา เจ้าแม่ทับทิม หรือเทพิตาแห่งท้องทะเล** วัดชงชานฉือโยวประกอบไปด้วยวิหารหลักขนาดใหญ่ มีความสูงถึง 6 ชั้น โดยภายในวิหารจะมีเทพตามลัทธิเต๋าต่างๆ ประดิษฐานมากมาย อีกทั้งวัดนี้ยังถือได้ว่าเป็นวัดที่มีความ ละเอียดสวยงาม เนื่องจากภายในวัดจะประกอบด้วยงานแกะสลักมากมาย อีกทั้งวัดแห่งนี้มีความเชื่อกันว่า ได้มีพระจากลัทธิ เต๋าเดินทางผ่านมาพร้อมกับนารูปปั้นของเจ้าแม่ทับทิมมาด้วย และมีการขอเงินบริจาคจากชาวบ้านเป็นเวลาถึง 10 ปี จึงจะสามารถเริ่มต้นสร้างวัดแห่งนี้ขึ้นมา และ**คนไต้หวันเชื่อว่าความศักดิ์สิทธิ์ของวัดทำให้หน้าผาความเจริญมาสู่ย่านชงชาน ทำให้ที่แห่งนี้เป็นหนึ่งในย่านการค้าที่สำคัญของเมืองไทเป** จากนั้นนำท่านไปยัง **ตึกไทเป101 (Taipei 101)** ให้ท่านได้ถ่ายรูปคู่กับแลนด์มาร์คของประเทศไต้หวัน ตึกที่มีความสูงเป็นอันดับ 5 ของโลกในปัจจุบัน (อันดับในปี 2016) ซึ่งมีความสูงถึง 508 เมตร ซึ่งด้านล่างเป็นห้างสรรพสินค้า ที่รวบรวมร้านค้าแบรนด์ดังระดับโลกไว้มากมาย อาทิเช่น ALDO, BOTTEGA VENETA, BURBERRY ,CALVINKLEIN , CHANEL , COACH , GUCCIM ,GIORDANO, HUGO BOSS , LOUIS VUITTON, LONGCHAMP, LANCOME,LE MER,



สายด่วน ชวนเที่ยว ☎ 081-750-8158 ☎ 092-698-8038 ☎ 087-0086378 ☎ 095-845-7308 ☎ 095-845-7310

**CODE: ZT44**

MONT BLANC, MIDO, MCM , OMEGA, PANERAI, PRADA, POLO , ROLEX , SHISEIDO , SUPER DRY , TAG HEUER, VERSACE , ZARA เป็นต้น

📌 กรณีที่ท่านต้องการขึ้นตึกไทเป 101 ชมวิวชั้น 89 กรุณาแจ้งกับทางเจ้าหน้าที่ล่วงหน้าก่อนเดินทาง โดยค่าตัวขึ้นตึกไทเป 101 ชั้น 89 ราคาประมาณ 600 NTD



จากนั้นนำท่านเดินทางสู่ **ย่านซีเหมินติง (Xi Men Ding)** ตั้งอยู่ในเมืองไทเป ที่แห่งนี้เปรียบเสมือนสยามแสควร์ในกรุงเทพฯ เป็นแหล่งรวมแฟชั่นที่ทันสมัยของวัยรุ่นในไต้หวัน ภายในตลาดมีของมากมาย โดยเฉพาะสินค้าแฟชั่น เสื้อผ้า รองเท้า กระเป๋า เครื่องสำอางค์ หรือของกิ๊พช้อปมากมายที่มีให้อัพเดทแฟชั่นเรื่อยๆ ไม่ว่าจะเป็นของที่มีแบรนด์ หรือไม่มีแบรนด์ อีกทั้งสินค้ามีแบรนด์ของที่นี่ยังถือได้ว่ามีราคาที่ถูกเหมาะสำหรับนักช้อปมากมายให้ได้มาช้อปปิ้งกันอย่างจุใจ



แนะนำของอร่อย เต้าหู้เหม็น อาหารขึ้นชื่ออีกหนึ่งอย่างของไต้หวัน ถึงจะมีกลิ่นเหม็นแต่อร่อยอย่างบอกใครเชียว ด้วยรสชาติของซอสที่กินคู่กับเต้าหู้เหม็นทอดกรอบๆ มันเข้ากันได้อย่างลงตัว



**ค่า** **อิสระอาหารค่ำ ณ ย่านซีเหมินติง** ให้ท่านได้เลือกรับประทานตามอัธยาศัย  
นำท่านเข้าสู่ที่พัก... **FUHSIN HOTEL** หรือเทียบเท่า

**วันที่หก** **สนามบินเกาหยวน - สนามบินดอนเมือง (กรุงเทพฯ)**

**เช้า** **บริการอาหารเช้า แบบกล่อง (8)**

**09.10 น.** บินลัดฟ้า กรุงเทพฯ โดย สายการบินนกสกู๊ต เที่ยวบินที่ **XW181** (ไม่มีบริการ อาหารบนเครื่อง) (ใช้ระยะเวลาบิน 4 ชั่วโมงโดยประมาณ)

**12.00 น.** เดินทางถึง สนามบินดอนเมือง กรุงเทพฯ

**\*\* (สายการบินนกสกู๊ตจะมีการปรับเปลี่ยนเวลาการเดินทาง ตามตารางของสายการบิน ดังนั้นโปรดตรวจสอบรายละเอียดวันเดินทางของท่านกับเจ้าหน้าที่อีกครั้ง) \*\***

\*\*\*\*\*

**\*\* หากท่านที่ต้องออกตัวภายใน (เครื่องบิน รถทัวร์ รถไฟ) กรุณาสอบถามที่เจ้าหน้าที่ทุกครั้งก่อนทำการออกตัวเนื่องจากสายการบินอาจมีการปรับเปลี่ยนไฟล์ท หรือ เวลาบิน โดยไม่ได้แจ้งให้ทราบล่วงหน้า \*\***

**\*\*\* ขอบพระคุณทุกท่านที่ใช้บริการ \*\*\***



**\*สำคัญมาก\*** อย่าลืมพาสปอร์ตตัวจริง และพาสปอร์ตต้องใช้งานได้อีกไม่น้อยกว่า 6 เดือน

สายด่วน ชวนเที่ยว ให้บริการตั้งแต่ 06.00 - 23.00 น. ทุกวัน ไม่เว้นวันหยุด  
นอกเวลา สามารถฝากข้อความในไลน์ @paradiseintertour เจ้าหน้าที่จะตอบกลับโดยเร็วที่สุด



สายด่วน ชวนเที่ยว ☎ 081-750-8158 ☎ 092-698-8038 ☎ 087-0086378 ☎ 095-845-7308 ☎ 095-845-7310

**CODE: ZT44**
**อัตราค่าบริการ**

กำหนดการเดินทาง	รายละเอียดเที่ยวบิน	ผู้ใหญ่ และเด็ก ห้องละ 2-3 ท่าน	พักเดี่ยวเพิ่ม	ราคารีวิว ไม่รวมตัว เครื่องบิน
12 – 17 มกราคม 2562	ขาไป XW182 (02.25 – 07.05) ขากลับ XW181 (09.10 – 12.00)	15,999	5,000	9,999
18 – 23 มกราคม 2562	ขาไป XW182 (00.30 – 08.10) ขากลับ XW181 (09.10 – 12.00)	15,999	5,000	9,999
25 – 30 มกราคม 2562	ขาไป XW182 (00.30 – 08.10) ขากลับ XW181 (09.10 – 12.00)	15,999	5,000	9,999
10 – 15 กุมภาพันธ์ 2562	ขาไป XW182 (02.25 – 07.05) ขากลับ XW181 (06.40 – 09.30)	16,999	5,000	9,999
15 – 20 กุมภาพันธ์ 2562	ขาไป XW182 (00.30 – 08.10) ขากลับ XW181 (09.10 – 12.00)	18,999	5,000	11,999
16 – 21 กุมภาพันธ์ 2562	ขาไป XW182 (02.25 – 07.05) ขากลับ XW181 (09.10 – 12.00)	18,999	5,000	11,999
22 – 27 กุมภาพันธ์ 2562	ขาไป XW182 (00.30 – 08.10) ขากลับ XW181 (09.10 – 12.00)	16,999	5,000	9,999
23 – 28 กุมภาพันธ์ 2562	ขาไป XW182 (02.25 – 07.05) ขากลับ XW181 (09.10 – 12.00)	16,999	5,000	9,999
01 – 06 มีนาคม 2562	ขาไป XW182 (00.30 – 08.10) ขากลับ XW181 (09.10 – 12.00)	17,999	5,000	10,999
02 – 07 มีนาคม 2562	ขาไป XW182 (02.25 – 07.05) ขากลับ XW181 (09.10 – 12.00)	16,999	5,000	9,999
08 – 13 มีนาคม 2562	ขาไป XW182 (00.30 – 08.10) ขากลับ XW181 (09.10 – 12.00)	16,999	5,000	9,999
09 – 14 มีนาคม 2562	ขาไป XW182 (02.25 – 07.05) ขากลับ XW181 (09.10 – 12.00)	16,999	5,000	9,999
15 – 20 มีนาคม 2562	ขาไป XW182 (00.30 – 08.10) ขากลับ XW181 (09.10 – 12.00)	16,999	5,000	9,999
16 – 21 มีนาคม 2562	ขาไป XW182 (02.25 – 07.05) ขากลับ XW181 (09.10 – 12.00)	16,999	5,000	9,999
22 – 27 มีนาคม 2562	ขาไป XW182 (00.30 – 08.10) ขากลับ XW181 (09.10 – 12.00)	16,999	5,000	9,999
23 – 28 มีนาคม 2562	ขาไป XW182 (02.25 – 07.05) ขากลับ XW181 (09.10 – 12.00)	16,999	5,000	9,999

**\*\* ราคาเด็กอายุไม่เกิน 2 ปี 7,900 บาท\*\***
**\*\*\*ค่าบริการข้างต้น ยังไม่รวมค่าทิปคนขับรถ มัคคเทศกท้องถิ่นและหัวหน้าทัวร์  
ท่านละ 1,500 NTD /ทริป/ต่อท่าน\*\*\***

หมายเหตุ : ตามนโยบายของรัฐบาลได้วันร่วมกับการท่องเที่ยวแห่งเมืองจีนเพื่อโปรโมทสินค้าพื้นเมือง ในนามของรัฐบาล คือ ใบชา, เจอมาเนียม, ประการังสีแดง ซึ่งจำเป็นต้องระบุไว้ในโปรแกรมทัวร์ เพราะมีผลกับราคาทัวร์ ทางบริษัทฯ จึงอยากเรียนชี้แจงลูกค้าทุกท่านว่า รัฐบาลทุกร้านจำเป็นต้องรวมกันทุกท่านแวะชม ชื้อหรือไมซื้อขึ้นอยู่กับความพอใจของลูกค้าเป็นหลัก ไม่มีการบังคับใดๆ ทั้งสิ้น และถ้าหากลูกค้าไม่มีความประสงค์จะเข้าร้านรัฐบาลทุกเมือง หรือหากท่านต้องการแยกตัวออกจากคณะ ทางบริษัทฯ ขอสงวนสิทธิ์ในการเรียกเก็บค่าใช้จ่ายที่เกิดขึ้นจากท่านเป็นจำนวนเงิน 5,200 NT /ท่าน

**\*\*โรงแรมที่พัก และโปรแกรมท่องเที่ยวอาจมีการสลับปรับเปลี่ยนขึ้นอยู่กับความเหมาะสม และคำนึงถึงผลประโยชน์และความปลอดภัย  
ของลูกค้าเป็นหลัก\*\***

**\*\*การเดินทางในแต่ละครั้งจะต้องมีผู้โดยสารจำนวน 15 ท่านขึ้นไป ถ้าผู้โดยสารไม่ครบจำนวนดังกล่าว บริษัทฯ ขอสงวนสิทธิ์ในการเลื่อน  
การเดินทาง หรือเปลี่ยนแปลงราคา\*\***

สายด่วน ชวนเที่ยว ให้บริการตั้งแต่ 06.00 – 23.00 น. ทุกวัน ไม่เว้นวันหยุด  
นอกเวลา สามารถฝากข้อความในไลน์ @paradiseintertour เจ้าหน้าที่จะตอบกลับโดยเร็วที่สุด

**CODE: ZT44****อัตราค่าบริการนี้รวม**

- ค่าตัวเครื่องบินไป-กลับ พร้อมคณะ
- ค่าภาษีสนามบินทุกแห่งที่มี
- ค่าน้ำหนักกระเป๋าสัมภาระท่านละไม่เกิน 20 กก.
- ค่ารถรับ-ส่ง และนำเที่ยวตามรายการ
- ค่าที่พักตามที่ระบุในรายการ พักห้องละ 2 ท่านหรือ 3 ท่าน
- ค่าเข้าชมสถานที่ต่างๆ ตามรายการ
- ค่าอาหารตามมื้อที่ระบุในรายการ
- ค่าจ้างมัคคุเทศก์คอยบริการตลอดการเดินทาง
- ค่าประกันอุบัติเหตุระหว่างเดินทาง วงเงินท่านละ 1,000,000 บาท (เงื่อนไขตามกรมธรรม์)

**อัตราค่าบริการนี้ไม่รวม**

ค่าใช้จ่ายส่วนตัวนอกเหนือจากรายการที่ระบุ เช่น ค่าทำหนังสือเดินทาง ค่าโทรศัพท์ ค่าโทรศัพท์ ทางไกล ค่าอินเทอร์เน็ต ค่าซักรีด มินิบาร์ในห้อง รวมถึงค่าอาหารและเครื่องดื่มที่สั่งเพิ่มนอกเหนือ รายการ(กรุณาสอบถามจากหัวหน้าทัวร์ก่อนการใช้บริการ)

ค่าทิปคนขับรถ หัวหน้าทัวร์ และมัคคุเทศก์ท้องถิ่น ท่านละ 1,500 NTD/ทริป/ต่อท่าน

ค่าภาษีมูลค่าเพิ่ม 7% และภาษีหัก ณ ที่จ่าย 3%

**เงื่อนไขการชำระค่าบริการ**

1. นักท่องเที่ยวหรือเอเจนซี่ต้องชำระเงินมัดจำเป็นเงินจำนวน **10,000** บาทต่อท่านเพื่อสำรองที่นั่ง
2. นักท่องเที่ยวหรือเอเจนซี่ต้องชำระเงินค่าบริการส่วนที่เหลือทั้งหมดก่อนวันเดินทางอย่างน้อย 21 วัน กรณีนักท่องเที่ยวหรือเอเจนซี่ไม่ชำระเงิน หรือชำระเงินไม่ครบภายในกำหนด รวมถึงกรณีเช็คของท่านถูกปฏิเสธการจ่ายเงินไม่ว่ากรณีใดๆ ให้ถือว่านักท่องเที่ยวสละสิทธิการเดินทางในทัวร์นั้นๆ
3. การติดต่อใดๆ กับทางบริษัทเช่น แฟกซ์ อีเมล หรือจดหมายฯ ต้องทำในวันเวลาทำการของทางบริษัท ดังนี้ วันจันทร์ ถึงศุกร์ เวลา 9.00 น. – 18.00 น. และวันเสาร์ เวลา 9.00 น. – 14.00 น. นอกจากวันเวลาดังกล่าวและวันหยุดนักขัตฤกษ์ที่รัฐบาลประกาศในปีนั้นๆถือว่าเป็นวันหยุดทำการของทางบริษัท

**เงื่อนไขการยกเลิกการเดินทาง**

1. กรณีที่นักท่องเที่ยวหรือเอเจนซี่ต้องการขอยกเลิกการเดินทาง หรือเลื่อนการเดินทาง นักท่องเที่ยวหรือเอเจนซี่(ผู้มีชื่อในเอกสารการจอง) จะต้องแฟกซ์ อีเมล หรือเดินทางมาเซ็นเอกสารการยกเลิกที่บริษัทอย่างใดอย่างหนึ่งเพื่อแจ้งยกเลิกการจองกับทางบริษัทเป็นลายลักษณ์อักษรทางบริษัทไม่รับยกเลิกการจองผ่านทางโทรศัพท์ไม่ว่ากรณีใดๆ
2. กรณีนักท่องเที่ยวหรือเอเจนซี่ต้องการขอรับเงินค่าบริการคืน นักท่องเที่ยวหรือเอเจนซี่ (ผู้มีชื่อในเอกสารการจอง) จะต้องแฟกซ์ อีเมล หรือเดินทางมาเซ็นเอกสารการขอรับเงินคืนที่บริษัทอย่างใดอย่างหนึ่งเพื่อทำเรื่องขอรับเงินค่าบริการคืน โดยแนบหนังสือมอบอำนาจพร้อมหลักฐานประกอบการมอบอำนาจ หลักฐานการชำระเงินค่าบริการต่างๆ และหนังสือมอบบัญชีธนาคารที่ต้องการให้นำเงินเข้าให้ครบถ้วน โดยมีเงื่อนไขการคืนเงินค่าบริการดังนี้
  - 2.1 ยกเลิกก่อนวันเดินทางไม่น้อยกว่า 30 วัน คืนเงินค่าบริการร้อยละ 100 ของค่าบริการที่ชำระแล้ว
  - 2.2 ยกเลิกก่อนวันเดินทางไม่น้อยกว่า 15 วัน คืนเงินค่าบริการร้อยละ 50 ของค่าบริการที่ชำระแล้ว
  - 2.3 ยกเลิกก่อนวันเดินทางน้อยกว่า 15 วัน ไม่คืนเงินค่าบริการที่ชำระแล้วทั้งหมดทั้งนี้ ทางบริษัทจะหักค่าใช้จ่ายที่ได้จ่ายจริงจกค่าบริการที่ชำระแล้วเนื่องในการเตรียมการจัดการนำเที่ยวให้แก่นักท่องเที่ยว เช่น การสำรองที่นั่งตัวเครื่องบิน การจองที่พัก ฯลฯ
3. การเดินทางที่ต้องการันตีมัดจำหรือซื้อขาดแบบมีเงื่อนไข หรือเที่ยวบินเหมาลำ Charter Flight หรือ Extra Flight กับสายการบิน หรือผ่านตัวแทนในประเทศหรือต่างประเทศ จะไม่มีการคืนเงินมัดจำหรือค่าบริการทั้งหมด
4. การติดต่อใดๆ กับทางบริษัทเช่น แฟกซ์ อีเมล หรือจดหมายฯ ต้องทำในวันเวลาทำการของทางบริษัท ดังนี้ วันจันทร์ ถึงศุกร์ เวลา 9.00 น. – 18.00 น. และวันเสาร์ เวลา 9.00 น. – 14.00 น. นอกจากวันเวลาดังกล่าวและวันหยุดนักขัตฤกษ์ที่รัฐบาลประกาศในปีนั้นๆถือว่าเป็นวันหยุดทำการของทางบริษัท
5. ทางบริษัทขอสงวนสิทธิ์ในการยกเลิกการเดินทางกรณีมีนักท่องเที่ยวเดินทางไม่ถึง 15 คน

**CODE: ZT44****เงื่อนไขและข้อกำหนดอื่นๆ**

1. ทัวร์นี้สำหรับผู้มีวัตถุประสงค์เพื่อการท่องเที่ยวเท่านั้น
2. ทัวร์นี้เป็นทัวร์แบบเหมา หากท่านไม่ได้ร่วมเดินทางหรือใช้บริการตามที่ระบุไว้ในรายการไม่ว่าบางส่วนหรือทั้งหมด หรือถูกปฏิเสธการเข้า-ออกเมืองด้วยเหตุผลใดๆ ทางบริษัทจะไม่คืนเงินค่าบริการไม่ว่าบางส่วนหรือทั้งหมดให้แก่ท่าน
3. ทางบริษัทขอสงวนสิทธิ์ในการยกเลิกการเดินทางในกรณีที่มิ้นท์ท่องเที่ยวร่วมเดินทางน้อยกว่า 15 ท่าน โดยจะแจ้งให้กับนักท่องเที่ยวหรือเอเจนซี่ทราบล่วงหน้าอย่างน้อย 7 วันก่อนการเดินทางสำหรับประเทศที่ไม่มีวีซ่า และอย่างน้อย 10 วันก่อนการเดินทางสำหรับประเทศที่มีวีซ่า แต่หากทางนักท่องเที่ยวทุกท่านยินดีที่จะชำระค่าบริการเพิ่มจากการที่มีนักท่องเที่ยวร่วมเดินทางน้อยกว่าที่ทางบริษัทกำหนดเพื่อให้คณะเดินทางได้ ทางเรายินดีที่จะให้บริการต่อไป
4. ทางบริษัทขอสงวนสิทธิ์ไม่รับผิดชอบค่าเสียหายจากความผิดพลาดในการสะกดชื่อ นามสกุล ค่า นำหน้าชื่อ เลขที่ หนังสือเดินทางและอื่นๆ เพื่อใช้ในการจองตั๋วเครื่องบิน ในกรณีที่นักท่องเที่ยวหรือเอเจนซี่ มิได้ส่งหน้าหนังสือเดินทางให้กับทางบริษัทพร้อมการชำระเงินมัดจำ
5. ทางบริษัทขอสงวนสิทธิ์ในการเปลี่ยนแปลงรายการการเดินทางตามความเหมาะสมเพื่อให้สอดคล้อง กับสถานการณ์ภูมิอากาศ และเวลา ณ วันที่เดินทางจริงของประเทศที่เดินทาง ทั้งนี้บริษัทจะคำนึงถึง ความปลอดภัยของนักท่องเที่ยวส่วนใหญ่เป็นสำคัญ
6. ทางบริษัทขอสงวนสิทธิ์ไม่รับผิดชอบใดๆ ต่อความเสียหายหรือค่าใช้จ่ายใดๆ ที่เพิ่มขึ้นของนักท่องเที่ยว ที่มีได้เกิดจากความผิดของทางบริษัท เช่น ภัยธรรมชาติ การจลาจล การนัดหยุดงาน การปฏิวัติ อุบัติเหตุ ความเจ็บป่วย ความสูญหายหรือเสียหายของสัมภาระ ความล่าช้า เปลี่ยนแปลง หรือการบริการของสายการบิน เหตุสุดวิสัยอื่น เป็นต้น
7. อัตราค่าบริการนี้คำนวณจากอัตราแลกเปลี่ยนเงินตราต่างประเทศ ณ วันที่ทางบริษัทเสนอราคา ดังนั้น ทางบริษัทขอสงวนสิทธิ์ในการปรับราคาค่าบริการเพิ่มขึ้น ในกรณีที่มีการเปลี่ยนแปลงอัตรา แลกเปลี่ยน เงินตราต่างประเทศ ค่าตั๋วเครื่องบิน ค่าภาษีเชื้อเพลิง ค่าประกันภัยสายการบิน การเปลี่ยนแปลงเที่ยวบิน ฯลฯ
8. มัคคุเทศก์ พนักงาน หรือตัวแทนของทางบริษัท ไม่มีอำนาจในการให้คำสัญญาใดๆ แทนบริษัท เว้น แต่มีเอกสารลงนามโดยผู้มีอำนาจของบริษัทกำกับเท่านั้น

**ข้อแนะนำก่อนการเดินทาง**

1. กรรณฯ แยกของเหลว เจล สเปรย์ ที่จะนำติดตัวขึ้นเครื่องบิน ต้องมีขนาดบรรจุภัณฑ์ไม่เกิน 100 มิลลิลิตรต่อชิ้น ได้ไม่เกิน 10 ชิ้น โดยแยกใส่ถุงพลาสติกใสซึ่งมีซิปล็อคปิดสนิท และสามารถนำออกมาให้เจ้าหน้าที่ตรวจได้อย่างสะดวก ณ จุดเอ็กซ์เรย์ อนุญาตให้ถือได้ท่าน ละ 1 ใบเท่านั้น ถ้า สิ่งของดังกล่าวมีขนาดบรรจุภัณฑ์มากกว่าที่กำหนด จะต้องใส่กระเป๋าใบใหญ่และฝากเจ้าหน้าที่โหลดใต้ท้องเครื่องบินเท่านั้น
  - 1.1 สิ่งของที่มีลักษณะคล้ายกับอาวุธ เช่น กรรไกรตัดเล็บ มีดพก แหนบ อุปกรณ์กีฬาฯ จะต้องใส่กระเป๋าใบใหญ่และฝากเจ้าหน้าที่โหลดใต้ท้องเครื่องบินเท่านั้น
2. IATA ได้กำหนดมาตรการเกี่ยวกับการนำแบตเตอรี่สำรองขึ้นไปบนเครื่องบินดังนี้
  - 2.1 แบตเตอรี่สำรองสามารถนำใส่กระเป๋าติดตัวถือขึ้นเครื่องบินได้ในจำนวนและปริมาณที่จำกัด ได้แก่ แบตเตอรี่สำรองที่มีความจุไฟฟ้าน้อยกว่า 20,000 mAh หรือน้อยกว่า 100 Wh สามารถนำขึ้นเครื่องได้ไม่มีการจำกัดจำนวน
  - 2.2 แบตเตอรี่สำรองที่มีความจุไฟฟ้า 20,000 - 32,000 mAh หรือ 100-160 Wh สามารถนำขึ้นเครื่องได้ไม่เกินคนละ 2 ก้อน
  - 2.3 แบตเตอรี่สำรองที่มีความจุไฟฟ้ามมากกว่า 32,000 mAh หรือ 160 Wh ห้ามนำขึ้นเครื่องในทุกกรณี
3. ห้ามนำแบตเตอรี่สำรองใส่กระเป๋าเดินทางโหลดใต้เครื่องในทุกกรณี

\*\*\*\*\*



สายด่วน ชวนเที่ยว ☎ 081-750-8158 ☎ 092-698-8038 ☎ 087-0086378 ☎ 095-845-7308 ☎ 095-845-7310

CODE: ZT44



**\*สำคัญมาก\*** อย่าลืมพาสปอร์ตตัวจริง  
และพาสปอร์ตต้องใช้งานได้อีกไม่น้อยกว่า 6 เดือน

**ติดต่อฝ่ายขายได้นอกเวลาทำการ (ไม่เว้นวันหยุด)**

Line Official : @paradiseintertour (มี@ด้านหน้า)

☎ <b>ต้นหอม</b>	☎ <b>081-750-8158</b>	LINE pit-02
☎ <b>เจนี่</b>	☎ <b>087-008-6378</b>	LINE pit-paradiseinter
☎ <b>นนท</b>	☎ <b>095-845-7308</b>	LINE pit-06
☎ <b>มาย</b>	☎ <b>092-698-8038</b>	LINE pit-01
☎ <b>พลอย</b>	☎ <b>095-845-7310</b>	LINE pit-04