



CODE: TNK03

เกาหลี สวนสนุกเอเวอร์แลนด์
5 วัน 3 คืน
ชูปตาร์...ซากุระ ชูปี่ดುವว
กำหนดเดินทาง เมษายน – พฤษภาคม 2563

XJICN11

Air Asia

เริ่ม **14,888**

เดินทาง
เม.ย.-พ.ค.63

5วัน3คืน
น้ำหนักกระเป๋า 20กก./เที่ยว

เกาหลี
ชูปตาร์...ซากุระ ชูปี่ดುವว

ไม่ครบไม่
เกาหลี
Quality
Guaranteed

สายด่วน ชวนเที่ยว ให้บริการตั้งแต่ 06.00 - 23.00 น. ทุกวัน ไม่เว้นวันหยุด
นอกเวลา สามารถฝากข้อความในไลน์ @paradiseintertour เจ้าหน้าที่จะตอบกลับโดยเร็วที่สุด



CODE: TNK03

โดยสายการบิน ไทยแอร์เอเชียเอ็กซ์ (XJ)

- ❖ ดินแดนต้นใจกับเทศกาลดอกซากุระบาน ณ ถนนซากุระแห่งกรุงโซล
- ❖ สวนสนุกเอเวอร์แลนด์... สวนสนุกกลางแจ้งที่ใหญ่ที่สุดของประเทศ
- ❖ ตามรอยซีรีส์เกาหลีสุดคลาสสิก...ที่เกาะนามิ
- ❖ ชิมสตรีทเบอร์รี่... ลูกใหญ่ หวาน หอม สดๆ จากไร่
- ❖ ช้อปปิ้งย่านสงแดและย่านเมียงดง แวะชิมร้าน Street Food แบบฟินๆ
- ❖ เต็มอิ่มแบบจุกๆกับเมนูพิเศษ !!!...บามีคิวฟเฟต์

วันเดินทาง	ราคาผู้ใหญ่ พัก 2 -3 ท่าน ต่อห้อง	ราคาเด็ก	พักเดี่ยว
05 – 09 เมษายน 2563	17,888.-	17,888.-	5,500.-
10 – 14 เมษายน 2563	22,888.-	22,888.-	5,500.-
12 – 16 เมษายน 2563	22,888.-	22,888.-	5,500.-
19 – 23 เมษายน 2563	16,888.-	16,888.-	5,500.-
24 – 28 เมษายน 2563	16,888.-	16,888.-	5,500.-
01 – 05 พฤษภาคม 2563	17,888.-	17,888.-	5,500.-
03 – 07 พฤษภาคม 2563	16,888.-	16,888.-	5,500.-
08 – 12 พฤษภาคม 2563	15,888.-	15,888.-	5,500.-
15 – 19 พฤษภาคม 2563	15,888.-	15,888.-	5,500.-
22 – 26 พฤษภาคม 2563	15,888.-	15,888.-	5,500.-
29 พฤษภาคม – 02 มิถุนายน 2563	14,888.-	14,888.-	5,500.-

หมายเหตุ :รายการนี้ไม่รวมค่าทิปมัคคุเทศก์ท้องถิ่นและคนขับรถ
(รวมท่านละ 50,000 วอนหรือ 1,750 บาท/ท่าน/ทริป)**รับเงินวอนเท่านั้น**

สำหรับหัวหน้าทัวร์จากเมืองไทย (ตามความพึงพอใจในการบริการ)

*** (เก็บทิปก่อนการเดินทางที่สนามบินดอนเมืองในวันเช็คอิน) **เด็กเก็บเท่าผู้ใหญ่**

สายด่วน ชวนเที่ยว ให้บริการตั้งแต่ 06.00 - 23.00 น. ทุกวัน ไม่เว้นวันหยุด
นอกเวลา สามารถฝากข้อความในไลน์ @paradiseintertour เจ้าหน้าที่จะตอบกลับโดยเร็วที่สุด



CODE: TNK03

วันแรก ท่าอากาศยานดอนเมือง-ท่าอากาศยานนานาชาติอินชอน - ที่พัก

12.30 น. สมาชิกทุกท่านพร้อมกัน ณ ท่าอากาศยานดอนเมือง อาคาร 1 ชั้น 3 ประตู 4 เคาน์เตอร์ 3-4 สายการบิน ไทยแอร์เอเชียเอ็กซ์ (XJ) โดยมีเจ้าหน้าที่คอยจัดเตรียมเอกสารการเดินทางและนำท่านโหลดสัมภาระ (ขอสงวนสิทธิ์ในการเลือกที่นั่งบนเครื่องบิน เนื่องจากต้องเป็นไปตามระบบของสายการบิน กรณีต้องการจองที่นั่งจะมีค่าใช้จ่ายเพิ่มเติม)

15.40 น. ออกเดินทางสู่ ท่าอากาศยานนานาชาติอินชอน ประเทศสาธารณรัฐ เกาหลีใต้ โดยสายการบิน AIR ASIA X เที่ยวบินที่ XJ 702 (สำหรับเที่ยวบินนี้ ไม่มีบริการอาหารและเครื่องดื่มบนเครื่องบิน ใช้เวลาบินประมาณ 5 ชั่วโมง 35 นาที)

23.05 น. เดินทางถึง ท่าอากาศยานนานาชาติอินชอน ประเทศสาธารณรัฐ เกาหลีใต้ (เวลาท้องถิ่นประเทศเกาหลี เร็วกว่าประเทศไทย 2 ชั่วโมง) หลังผ่านพิธีการตรวจคนเข้าเมืองและศุลกากรเรียบร้อยแล้ว
นำท่านเดินทางเข้าสู่โรงแรมที่พัก

ที่พัก โรงแรม RIVIERA HOTEL INCHEON หรือเทียบเท่า 3 ดาว

วันที่สอง เกาะนามิ – สวนสนุกเอเวอร์แลนด์ - ไรส์ดรอเบอร์รี่

เช้า บริการอาหารเช้า ณ ห้องอาหารของโรงแรม (1)



หากได้มาเยือนเกาหลีแล้ว สถานที่ที่ไม่ควรพลาดก็คือ เกาะนามิ (NAMI ISLAND) ตั้งอยู่ในเมืองซุนชอน จังหวัดคังวอน ที่นี่ถือเป็นแหล่งท่องเที่ยวที่มีชื่อเสียงและสำคัญของเกาหลีใต้ เป็นเกาะกลางแม่น้ำฮันที่มีลักษณะคล้ายใบไม้ที่ลอยอยู่ในน้ำ อีกทั้งยังมีทิวทัศน์ที่สวยงามไปด้วยต้นเกาลัดและทิวสนที่เรียงรายตลอดสองข้างทาง ซึ่งในแต่ละฤดูต้นไม้เหล่านี้ก็จะแปรเปลี่ยนสภาพกลายเป็นความงามที่หลากหลาย จนทำให้เกาะแห่งนี้ถูกเลือกให้เป็นสถานที่ถ่ายทำซีรีส์ชื่อดังอย่างเรื่อง Winter Love Song หรือ เพลงรักในสายลมหนาว พร้อมเก็บภาพความประทับใจ ถ่ายรูป กับดาราส่งดา BAE YONG JOON และ CHOI JI WOO รูปปั้นที่สร้างขึ้นเพื่อไว้เก็บเป็นภาพความประทับใจ จนทำให้กลายเป็นสถานที่เที่ยวอันโด่งดังในปัจจุบัน (ซากุระบานช่วงกลางเดือนเมษายน ทั้งนี้ขึ้นอยู่กับสภาพภูมิอากาศ)

เที่ยง บริการอาหารกลางวัน ณ ภัตตาคาร บริการท่านด้วยเมนู ไก่ผัดซอสเกาหลี (DAKGALBI) (2)



CODE: TNK03



บาย

ให้ท่านได้ย้อนวัย 14 อีกครั้งกับ **สวนสนุกเอเวอร์แลนด์ (EVERLAND THEME PARK)** ถูกขนานนามว่า ดิสนีย์แลนด์เกาหลีเป็นสวนสนุกกลางแจ้งที่ใหญ่ที่สุดของประเทศ โดยมีบริษัทซัมซุงเป็นเจ้าของ ตั้งอยู่ท่ามกลางหุบเขาให้ท่านได้อิสระเที่ยวชมท่องไปกับโลกของสัตว์ป่าซาฟารี ชมไลเกอร์แฝดคู่แรกของโลกที่นี่ท่านจะพบเจ้าป่าสิงโตและเสือสามารถอยู่ด้วยกันได้อย่างเป็นสุข ชมความน่ารักของหมีที่สามารถสื่อสารกับคนขับรถได้เป็นอย่างดี หรือเข้าสู่ดินแดนแห่งเทพนิยาย สวนสี่ฤดู ซึ่งจะปลูกดอกไม้เปลี่ยนไปตามฤดูกาล อีกทั้งยังสามารถสนุกกับเครื่องเล่นนานาชนิด อาทิเช่น สเปซทัวร์รถไฟเหาะและहनอนสะบัด ชมสวนดอกไม้ซึ่งกำลังบานสะพรั่งอวดสีอันเต็มสวน **(ทั้งนี้ขึ้นอยู่กับสภาพอากาศ มีนาคม-เมษายน : สวนทิวลิป / พฤษภาคม-มิถุนายน : สวนดอกกุหลาบ / กรกฎาคม : สวนดอกทานตะวันหรือดอกกุหลาบ/ สิงหาคม-กันยายน : สวนดอกลิลลี่/ ตุลาคม-พฤศจิกายน : สวนดอกเบญจมาศ)** ชมกิจกรรมและการแสดงต่างๆ ที่จัดตามตารางประจำวันด้วยบัตรเข้าชมแบบ ONE DAY TICKET เล่นได้ทุกเครื่องเล่นไม่จำกัดรอบ เลือกชมและเลือกซื้อของบั้งในร้านค้าของที่ระลึกต่างๆอย่างมากมาย สตรอเบอร์รี่ผลไม้หน้าหนาวยอดฮิตที่เกาหลีที่พลาดไม่ได้ พาท่านแวะเก็บ **สตรอเบอร์รี่ (STRAWBERRY FARM)** ให้ท่านได้ชิมสตรอเบอร์รี่สดๆ หวานฉ่ำจากไร่ นอกจากนั้นท่านยังสามารถซื้อกลับบ้านเมืองไทยโดยจะมีการแพ็คเกจใส่กล่องสวยงาม และจัดส่งให้ท่านในวันสุดท้าย **(กรณีที่ไม่สามารถไปไร่สตรอเบอร์รี่ได้หรือไร่สตรอเบอร์รี่ปิดฤดูแล้ว จะนำท่านไปป้อมสวาซอง แทน สร้างขึ้นในสมัยพระเจ้าของโจ กษัตริย์องค์ที่ 22 แห่งราชวงศ์โชซอน ปี ค.ศ. 1794 จุดประสงค์เพื่อย้ายหลุมศพของพระบิดาอีกทั้งยังเป็นสถานที่ท่องเที่ยวที่สำคัญของเมืองชวอนใต้ขึ้นทะเบียนเป็นมรดกโลกเมื่อปี 1997 ด้วยที่ว่ามียุมากกว่า 200 ปี บวกกับความยิ่งใหญ่และสวยงามของป้อมปราการนี้ ความยาวของกำแพงโดยรอบยาวถึง 5.5 กิโลเมตร)**



ค่าที่พัก

บริการอาหารเย็น ณ ภัตตาคาร **บริการท่านด้วยเมนู บาร์บีคิวฟเฟต์ (BBQ BUFFET) (3)**
โรงแรม **VIP HOTEL** หรือเทียบเท่า **3 ดาว**

สายด่วน ชวนเที่ยว ให้บริการตั้งแต่ 06.00 - 23.00 น. ทุกวัน ไม่เว้นวันหยุด
นอกเวลา สามารถฝากข้อความในไลน์ @paradiseintertour เจ้าหน้าที่จะตอบกลับโดยเร็วที่สุด



CODE: TNK03

วันที่สาม ศูนย์รวมเครื่องสำอาง - ศูนย์น้ำมันสนเข็มแดง - เทศกาลซากุระ ที่ถนนซากุระแห่งกรุงโซล
ศูนย์สมุนไพร - พระราชวังชางด็อกกุง - ดิวตี้ฟรี - ซุปเปอร์มาร์เก็ต

เช้า บริการอาหารเช้า ณ ห้องอาหารของโรงแรม (4)
นำท่านชม **ศูนย์รวมเครื่องสำอาง (COSMETIC SHOP)** ศูนย์รวมเครื่องสำอางชื่อดังของเกาหลี เช่น Rojukiss, Missha
นำท่านชม **ศูนย์น้ำมันสนเข็มแดง (RED PINE)** เป็นผลิตภัณฑ์ ที่สกัดจากน้ำมันสน มีสรรพคุณช่วย บำรุงร่างกาย ลดไขมัน ช่วยควบคุมอาหารและรักษาสมดุลในร่างกายได้เป็นอย่างดี

เที่ยง บริการอาหารกลางวัน ณ ภัตตาคาร **บริการท่านด้วยเมนู ข้าวยำเกาหลี (BIBIMBAP) (5)**

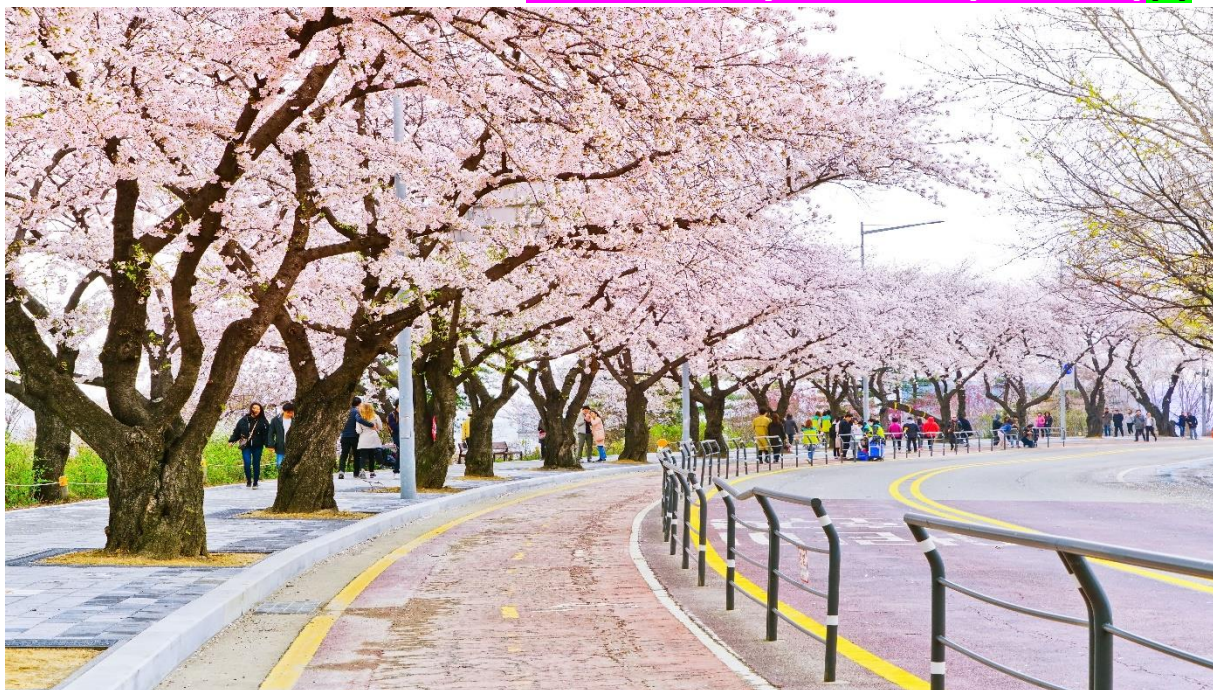

บ่าย นำท่านตื่นตาตื่นใจกับซากุระที่บ้านสะพริงบน **ถนนซากุระแห่งกรุงโซล** หรือ **ถนนยอโด (YOIDO STREET)** ที่มีต้นซากุระกว่า 1,400 ต้นในบริเวณนี้ เรียงรายเป็นทางยาวไปถึง 5.7 กิโลเมตร อิสระให้ท่านสัมผัสสีสันแห่งดอกซากุระ พร้อมถ่ายรูปเป็นที่ระลึกในบรรยากาศสุดโรแมนติก (เนื่องจากเทศกาลชมซากุระ แต่ละปีจะมีการกำหนดวันเทศกาลขึ้นอยู่กับการพยากรณ์การบานของดอกซากุระซึ่งอาจจะมีกำหนดการคลาดเคลื่อนตามสภาวะอากาศในแต่ละปี ขอสงวนสิทธิ์ในการปรับเปลี่ยนรายการ **ไปหมู่บ้านบุกซอนอันอก แทน** หมู่บ้านนี้มีบ้านแบบดั้งเดิมซึ่งเรียกว่า **อันอก** ตั้งเรียงรายอยู่กว่าร้อยหลัง ใกล้ๆ กับหมู่บ้านยังเป็นที่ตั้งของสถานที่สำคัญทางประวัติศาสตร์ของเกาหลีหลายแห่ง เช่น พระราชวังคยองบกกุง พระราชวังชางด็อกกุง และศาลเจ้าจอนมโย ที่นี้ไม่ได้เป็นเพียงจุดท่องเที่ยวเท่านั้นแต่บ้านที่มีคนอาศัยอยู่จริง นอกจากนี้ยังมีร้านอาหาร ร้านชา และเกสต์เฮาส์อีกด้วย)

นำท่านชม **ศูนย์สมุนไพร (HERB SHOP)** ให้ท่านได้เลือกซื้อเลือกชม สมุนไพรสดเกนามูของเกาหลี ที่นำมาแปรรูปเป็นรูปแบบต่างๆ ที่มีสรรพคุณรักษาโรค และบำรุงร่างกาย

นำท่านเที่ยวชม **พระราชวังชางด็อกกุง (CHANGDEOKGUNG)** เป็นพระราชวังที่สวยงามและทรงคุณค่าที่สุดในประวัติศาสตร์เกาหลีที่เคยมีการปกครองด้วยระบบกษัตริย์จนได้รับการขึ้นทะเบียนให้เป็นหนึ่งในมรดกโลกทางด้านวัฒนธรรมขององค์การยูเนสโกพระราชวังแห่งนี้มีความสำคัญมาก เพราะเป็นพระราชวังหลวงสร้างในปี ค.ศ.1405 ใช้เป็นที่ประทับของกษัตริย์ในราชวงศ์โชซอนหลายพระองค์จนถึงพระเจ้าซุนจง (Seonjeong) ซึ่งเป็นกษัตริย์องค์สุดท้ายของราชวงศ์ที่สิ้นพระชนม์ลงในปีค.ศ.1926 ดังนั้นทางรัฐบาลเกาหลีจึงได้อนุรักษ์พระราชวังแห่งนี้เอาไว้เป็นอย่างดีที่สุด



CODE: TNK03

และนำท่านเลือกซื้อสินค้าปลอดภาษี **ดิวตี้ฟรี (DUTY FREE)** ร้านค้าปลอดภาษีที่ใหญ่ที่สุดในโซล แหล่งรวมสินค้าแบรนด์เนมมากมาย ไม่ว่าจะเป็น น้ำหอม เสื้อผ้า เครื่องสำอาง กระเป๋า นาฬิกา เครื่องประดับหลากหลายแบรนด์ดัง และสินค้าแบรนด์อื่นๆ อีกมากมาย
 ถึงแล้ว **แหล่งช้อปปิ้งย่านเมียงดง** หรือ สยามสแควร์เกาหลีท่านสามารถเลือกสินค้าแบรนด์แฟชั่นล่าสุดของเกาหลีได้ที่นี่โดยเฉพาะสินค้าวัยรุ่นเช่นเสื้อผ้า รองเท้า กระเป๋า เครื่องประดับ ทั้งแบรนด์เนม เช่น EVISU, GAP, ONISUKA TIGER และสินค้าจากแบรนด์เกาหลีโดยเฉพาะ เครื่องสำอาง เช่น ETUDE HOUSE, SKIN FOOD, THE FACE SHOP, MISSHA, ROJUKISS, LANEIGE อีกทั้งยังมีร้านกาแฟ ร้านอาหารต่างๆ

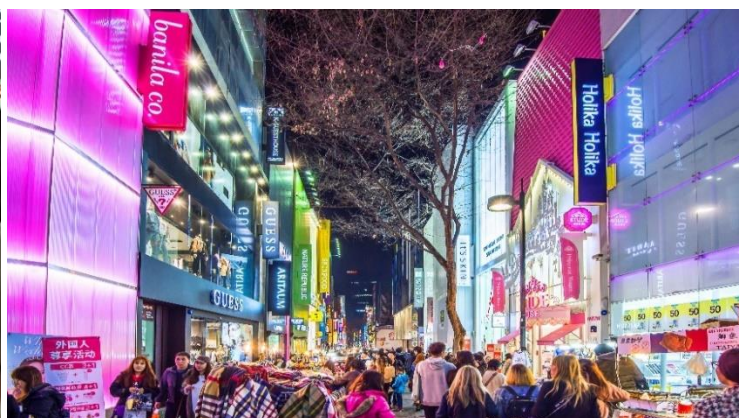

ค่าที่พัก อิสระอาหารเย็นตามอัธยาศัย เพื่อสะดวกแก่การเดินทางท่องเที่ยว
โรงแรม VIP HOTEL หรือเทียบเท่า 3 ดาว

วันที่สี่ หอคอยเอ็น โซล ทาวเวอร์ (ไม่รวมขึ้นลิฟท์) - ศูนย์โซม - พลอยอเมทิส - มหาวิทยาลัยสตรีอีฮวา - ช้อปปิ้งย่านซองแด - ซุปเปอร์มาร์เก็ต - ท่าอากาศยานนานาชาติอินชอน

เช้า บริการอาหารเช้า ณ ห้องอาหารของโรงแรม **(6)**



นำท่านเดินทางสู่ ภูเขาหน้าซาน เป็นที่ตั้งของ **หอคอยเอ็น โซล ทาวเวอร์ (N SEOUL TOWER)** 1 ใน 18 หอคอยเมืองที่สูงที่สุดในโลก มีความสูงถึง 480 เมตร เหนือระดับน้ำทะเล ท่านสามารถชมทัศนียภาพของกรุงโซลจากยอดโซลทาวเวอร์ได้รอบทิศ 360 องศา โดยสามารถมองเห็นได้ถึงเขาบุกกักชัน และถ้าหันไปยังทิศตรงข้าม ก็จะได้เห็นไกลไปถึงแม่น้ำฮันกัน เป็นอีกหนึ่งสถานที่ ที่สุดแสนจะโรแมนติก ไม่ว่าจะเป็นยามกลางวันหรือกลางคืน และไม่ว่าจะฤดูไหนๆ ที่นี้ยังคงได้รับความนิยมเสมอมา เพราะเป็นสถานที่ที่คลั่งกัญแจคู่รักที่ยอดนิยมของนักท่องเที่ยว และชาวเกาหลี

สายด่วน ขวนเที่ยว ให้บริการตั้งแต่ 06.00 - 23.00 น. ทุกวัน ไม่เว้นวันหยุด
 นอกเวลา สามารถฝากข้อความในไลน์ @paradiseintertour เจ้าหน้าที่จะตอบกลับโดยเร็วที่สุด



CODE: TNK03

โดยมีความเชื่อว่าหากได้มาคล้องกุญแจด้วยกันที่นี่ และโยนลูกกุญแจลงไปแล้วจะทำให้รักกันมั่นคง ยืนยาว ตราบนานเท่านาน **(หมายเหตุ : ไม่รวมค่า ขึ้นลิฟต์ และ ค่าแม่กุญแจ ลูกกุญแจคู่รัก สำหรับคล้อง ท่านสามารถเตรียม มาจาก ประเทศไทยไปได้)**

นำท่านชม **ศูนย์โสม (GINSENG)** ซึ่งรัฐบาลรับรองคุณภาพว่าผลิตจากโสมที่มีอายุ 6 ปี ซึ่งถือว่าเป็นโสมที่มีคุณภาพดีที่สุดในชมวงจรชีวิตของโสมพร้อมให้ท่านได้เลือกซื้อโสมที่มีคุณภาพดีที่สุดในและราคาถูกกว่าไทยถึง 2 เท่า เพื่อนำไปบำรุงร่างกาย หรือฝากญาติผู้ใหญ่ที่ท่านรักและนับถือ

นำท่านชม **โรงงานเจียระไน พลอยอเมทิส (AMETHYST FACTORY)** แดนเกาหลีเป็นแดนของพลอยสีม่วง พลอยแห่งสุขภาพและนาโชค โดยมีตั้งแต่สีม่วงอ่อนเย็นตา จนถึงสีม่วงไวน์ มีเสน่ห์เ้าชวนใจ พลอยนี้จะงามจับตาเมื่อมาทำเป็นแหวน จี้ ต่างหู และสร้อยข้อมือ

เที่ยง
บ่าย

บริการอาหารกลางวัน ณ **ภัตตาคาร บริการท่านด้วยเมนู ไก่อบซีอิ้ววันเส้น (JIMDAK) (7)** พาท่านย้อนวัยถ่ายรูปกับ **มหาวิทยาลัยสตรีอีฮวา (EWA WOMANS UNIVERSITY)** มหาลัยหญิงล้วนที่มีชื่อเสียงที่สุดแห่งหนึ่งของเกาหลี และมีความโดดเด่นของอาคารเรียนเป็นอย่างมาก เป็นสถานที่ ที่มีวิวทิวทัศน์ที่สวยงาม บริเวณโดยรอบนั้น เต็มไปด้วยต้นไม้ที่ไม่เพียงแต่ให้ร่มเงาแต่ยังให้ความสวยงามเป็นอย่างมาก จุดเด่นของที่นี่นอกจากคุณภาพของมหาลัยแล้ว สถาปัตยกรรมก็สวยงามเช่นกัน

และนำท่านช้อปปิ้ง **ย่านฮงแด (HONGDAE)** หรือ ม.ฮงอิก วอลคัง สตรีท (Hongik University Street) เป็นย่านช้อปปิ้งบริเวณด้านหน้าของมหาวิทยาลัยฮงอิก ศูนย์รวมเด็กวัยรุ่น เด็กมหาวิทยาลัย และวัยทำงาน อีกทั้งได้ชื่อว่าเป็นถนนสายศิลปะอีกแห่งหนึ่งของกรุงโซล เป็นย่านที่มีบรรยากาศโรแมนติก อีกทั้งยังมีร้านค้าที่เป็นเอกลักษณ์ แกลเลอรี่ ร้านค้าจำหน่ายสินค้าแฟชั่น คลับ ตลาดศิลปะ และร้านอาหารที่น่าสนใจในหมู่วัยรุ่นอายุ 20-30 ปีที่นิยมมาเดินเล่น ราคาของสินค้าและร้านอาหารต่างๆ ก็ไม่แพง ซึ่งจะคึกคักเป็นพิเศษตั้งแต่ช่วงบ่ายเป็นต้นไป เพราะร้านค้าแต่ละร้านจะทยอยเปิดให้บริการ ของที่ขายกันเยอะส่วนใหญ่ก็จะเป็นสินค้าแฟชั่น เช่น เสื้อผ้า กระเป๋า รองเท้า ของกีฟช้อป เครื่องเขียน และที่เยอะไม่แพ้กันก็คือขนมต่างๆ

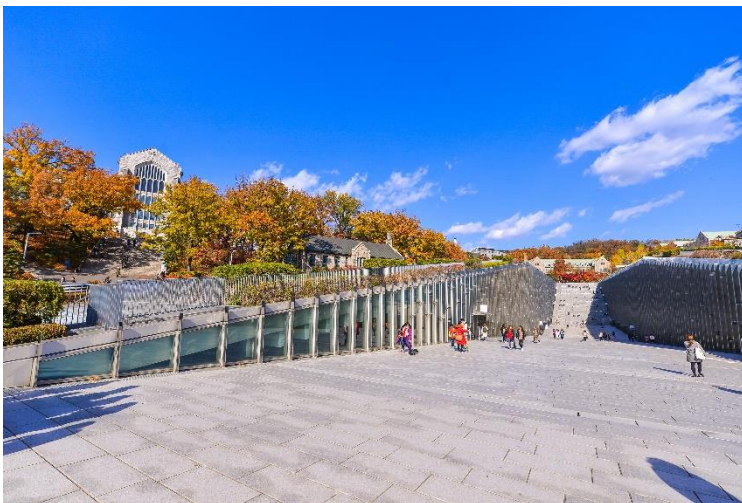

คำ อธิระอาหารเย็นตามอัธยาศัย เพื่อสะดวกแก่การเดินทางท่องเที่ยว

ก่อนเดินทางกลับ พาท่านแวะร้านละลายเงินวอน **ซูเปอร์มาร์เก็ต (SUPER MARKET)** ซึ่งมีสินค้าต่างๆ มากมายให้เลือกซื้อหาเป็นของฝาก เช่น กิมจิ บะหมี่กึ่งสำเร็จรูป สาหร่าย ขนมหอมเคี้ยว ลูกอมผลไม้ตามฤดูกาลและของที่ระลึกต่างๆ

ได้เวลาอันสมควร นำท่านสู่ **ท่าอากาศยานนานาชาติอินชอน**



สายด่วน ขวนเที่ยว 092-698-8038 087-008-6378 094-479-8848 081-750-8158

CODE: TNK03

วันที่ห้า ท่าอากาศยานนานาชาติอินชอน – ท่าอากาศยานดอนเมือง กรุงเทพฯ**00.20 น.** เห็นฟ้าเดินทางสู่ ท่าอากาศยานดอนเมือง กรุงเทพมหานคร โดยสายการบิน **AIR ASIA X** เที่ยวบินที่ **XJ 703** (สำหรับเที่ยวบินนี้ ไม่มีบริการอาหารและเครื่องดื่มบนเครื่องบิน ใช้เวลาบินประมาณ 6 ชั่วโมง 20 นาที)**04.20 น.** เดินทางถึง ท่าอากาศยานดอนเมือง ประเทศไทย โดยสวัสดิภาพ พร้อมความประทับใจ
+++++*** ท่านใดมีไฟล์ทบินภายในประเทศต่อ โปรดแจ้งให้บริษัทฯทราบในวันจองตั๋ว ******* ทั้งนี้เพื่อประโยชน์ของตัวเอง ********ราคาสำหรับลูกค้าที่ไม่ต้องการตั๋วเครื่องบิน 8,999 บาท****** ราคาเด็กอายุไม่ถึง 2 ปี ณ วันเดินทางกลับ (INFANT) ท่านละ 5,900 บาท ****
(ไม่มีที่นั่งบนเครื่องบิน)*****ราคานี้เฉพาะกรุ๊ปหน้าร้าน (จองตั๋ว) เท่านั้น**
กรุ๊ปเหมาโปรดสอบถามอีกครั้ง******สำคัญมาก*** อย่าลืมพาสปอร์ตตัวจริง
และพาสปอร์ตต้องใช้งานได้อีกไม่น้อยกว่า 6 เดือน**ติดต่อฝ่ายขายได้นอกเวลาทำการ (ไม่เว้นวันหยุด)**

Line Official : @paradiseintertour (มี@ด้านหน้า)

 **มาย** **092-698-8038** **pit-01** **ต้นหอม** **081-750-8158** **pit-02** **พลอย** **094-479-8848** **muku.pit** **เจนี่** **087-008-6378** **pit-paradiseinter**สายด่วน ขวนเที่ยว ให้บริการตั้งแต่ 06.00 - 23.00 น. ทุกวัน ไม่เว้นวันหยุด
นอกเวลา สามารถฝากข้อความในไลน์ @paradiseintertour เจ้าหน้าที่จะตอบกลับโดยเร็วที่สุด



CODE: TNK03

สำคัญ !! :

- * อัตรานี้เฉพาะนักท่องเที่ยวที่ถือหนังสือเดินทางไทยเท่านั้น กรณีถือหนังสือเดินทางต่างประเทศทางบริษัทขอสงวนสิทธิ์เรียกเก็บค่าธรรมเนียมเพิ่มจากราคาทัวร์ ท่านละ 100 USD. (เป็นเงินไทยประมาณ 3,200 บาท)
- * กรณีต้องการตัดกรุ๊ปส่วนตัว กรุ๊ปเหมาที่สถานะผู้เดินทางเป็น เด็กนักเรียน นักศึกษา ครู ธุรกิจ ขยายตรงเครื่องสำอางค์ หมอ พยาบาล ชาวต่างชาติ หรือคณะที่ต้องการให้เพิ่มสถานที่ขอจัดงาน กรุณาติดต่อแจ้งรายละเอียด โดยละเอียด กับเจ้าหน้าที่เพื่อทำราคาให้ใหม่ทุกครั้ง
- * กรณีผู้เดินทางถูกปฏิเสธการเข้า – ออกประเทศจากประเทศต้นทางและปลายทาง ทั้งจากที่ด่านหน้าเคาน์เตอร์เช็คอิน หรือจากด่านตรวจคนเข้าเมืองก็ตาม ทางบริษัทขอสงวนสิทธิ์ไม่รับผิดชอบค่าใช้จ่ายที่จะเกิดขึ้นตามมา และจะไม่สามารถคืนเงินค่าทัวร์ที่ท่านชำระเรียบร้อยแล้วไม่ว่าส่วนใดส่วนหนึ่ง
- * การตรวจคนเข้าเมืองประเทศเกาหลีใต้จะมีการสุ่มตรวจ และอาจมีการเรียกไปสัมภาษณ์ ในการที่ทางตรวจคนเข้าเมืองเรียกสัมภาษณ์นั้น ขึ้นอยู่กับทางตรวจคนเข้าเมืองเป็นผู้พิจารณา และอยู่ในดุลพินิจของทางเจ้าหน้าที่ ตม. ทางบริษัททัวร์ ไม่สามารถเข้าไปแทรกแซงในส่วนนี้ได้
- * ตามนโยบายการโปรโมทสินค้าพื้นเมืองของรัฐบาลเกาหลีร่วมกับการท่องเที่ยวเกาหลีในนามของร้านรัฐบาล ซึ่งจำเป็นต้องระบุไว้ในโปรแกรมทัวร์ เพราะมีผลกับราคาทัวร์ จึงอยากเรียนชี้แจงลูกค้าทุกท่านว่า ร้านรัฐบาลทุกร้านจำเป็นต้องแวะชม จะซื้อหรือไม่ซื้อขึ้นอยู่กับความพอใจของลูกค้าเป็นหลัก และถ้าหากลูกค้าไม่มีความประสงค์จะเข้าร้านรัฐบาล ขอสงวนสิทธิ์ในการเรียกเก็บค่าใช้จ่ายที่เกิดขึ้นจากท่านเป็นจำนวนเงิน 100 USD / ท่าน / ร้าน

บริษัทขอสงวนสิทธิ์ : รายการทัวร์สามารถเปลี่ยนแปลงได้ตามความเหมาะสม เนื่องจากสภาวะอากาศ, การเมือง, สายการบิน เป็นต้น โดยมีต้องแจ้งให้ทราบล่วงหน้า โดยมีคุณเทศก์และคนขับจะเป็นผู้บริหารเวลาตามความเหมาะสม ทั้งนี้ขึ้นอยู่กับสภาพการจราจรในวันเดินทางนั้นๆ เป็นหลัก จึงขอสงวนสิทธิ์ในการปรับเปลี่ยนเวลาท่องเที่ยวตามสถานที่ในโปรแกรมการเดินทาง

อัตราค่าบริการนี้รวม

- ✓ ค่าบัตรโดยสารโดยเครื่องบิน (ตัว) ไป และ กลับพร้อมคณะ ชั้นประหยัด (ECONOMY CLASS) รวมถึงค่าภาษีสนามบินและค่าภาษีน้ำมันทุกแห่ง กรณีต้องการอัพเกรด UPGRADE หรือ เปลี่ยนแปลงบัตรโดยสาร ไม่ว่าเที่ยวใด เที่ยวหนึ่ง กรุณาติดต่อเจ้าหน้าที่เป็นกรณีพิเศษ
- ✓ ค่าธรรมเนียมการโหลดกระเป๋าสัมภาระลงใต้ท้องเครื่องบิน สายการบิน AIR ASIA X อนุญาตให้โหลดกระเป๋าสัมภาระลงใต้ท้องเครื่องบิน โดยมีน้ำหนักไม่เกิน 20 ก.ก. (1 ชิ้น) และ ถูกรับขึ้นเครื่องบินได้น้ำหนักไม่เกิน 7 ก.ก. (ไม่จำกัดจำนวนชิ้น แต่ทั้งนี้เจ้าหน้าที่จะพิจารณาตามความเหมาะสม) ต่อท่าน (ตามเงื่อนไขของสายการบิน) **
- ✓ ค่ารถโค้ชปรับอากาศตลอดเส้นทางตามรายการระบุ (ยังไม่รวมทิปพนักงานขับรถ)
- ✓ ค่าโรงแรมที่พักระดับมาตรฐานตามรายการที่ระบุ (พัก 2-3 ท่าน ต่อ ห้อง) ในกรณีมีงานเทรดแฟร์ การแข่งขันกีฬา หรือ กิจกรรมอื่นๆ ที่ทำให้โรงแรมตามรายการที่ระบุเต็ม ทางบริษัทขอสงวนสิทธิ์ในการปรับเปลี่ยนโรงแรมที่พัก ไปเป็นเมืองใกล้เคียงแทน อ้างอิงมาตรฐานคุณภาพและความเหมาะสมเดิม โดยคำนึงถึงประโยชน์ของลูกค้าเป็นสำคัญ
- ✓ ภาษีมูลค่าเพิ่ม 7% และภาษีหัก ณ ที่จ่าย 3% กรณีต้องการออกใบเสร็จรับเงินในนามบริษัท
- ✓ ค่าธรรมเนียมเข้าชมสถานที่ต่างๆ ตามรายการที่ระบุ กรณีไม่รวมจะชี้แจงแต่ละสถานที่ในโปรแกรม
- ✓ ค่าอาหาร ตามรายการที่ระบุ โดยทางบริษัทขอสงวนสิทธิ์ในการเปลี่ยนแปลงตามความเหมาะสม
- ✓ ค่ามัดคฤเทศก์ที่คอยอำนวยความสะดวกตลอดการเดินทาง
- ✓ ค่าเบี้ยประกันอุบัติเหตุในการเดินทางท่องเที่ยว วงประกันท่านละ 1,000,000 บาท (เงื่อนไขตามกรมธรรม์)
- ✓ ค่าบริการนี้รับเฉพาะนักท่องเที่ยวชาวไทยเท่านั้น

สายด่วน ขวนเที่ยว ให้บริการตั้งแต่ 06.00 - 23.00 น. ทุกวัน ไม่เว้นวันหยุด

นอกเวลา สามารถฝากข้อความในไลน์ @paradiseintertour เจ้าหน้าที่จะตอบกลับโดยเร็วที่สุด



CODE: TNK03

อัตราค่าบริการนี้ไม่รวม

- ✓ ค่าใช้จ่ายส่วนตัวของผู้เดินทาง อาทิ ค่าทำหนังสือเดินทาง ค่าโทรศัพท์ ค่าอาหาร เครื่องดื่ม ค่าชักรีด ค่ามินิบาร์ในห้องและคาเฟ่ต่างๆ ที่ไม่ได้ระบุในรายการ
- ✓ **ค่าที่ปมคคเทศก์ท้องถิ่นและคนขับรถ รวมท่านละ 50,000 วอน /ท่าน/ทริป หัวหน้าทัวร์จากเมืองไทย ตามความพึงพอใจในการบริการ **เด็กชำระทิปเท่าผู้ใหญ่** ทั้งนี้ ขออนุญาติเก็บทิปก่อนการเดินทางที่ดอนเมือง ในวันเช็คอิน**
- ✓ ค่าธรรมเนียมในกรณีที่กระเป่าสัมภาระที่มีน้ำหนักเกินกว่าที่สายการบินนั้นๆกำหนดหรือสัมภาระใหญ่เกินขนาดมาตรฐาน
- ✓ ค่าธรรมเนียมการจองที่นั่งบนเครื่องบินตามความต้องการเป็นกรณีพิเศษหากสามารถทำได้ ทั้งนี้ขึ้นอยู่กับสายการบิน และ รุ่นของเครื่องบินแต่ละไฟล์ท์ที่ใช้บิน ซึ่งอาจเปลี่ยนแปลงได้อยู่ที่สายการบินเป็นผู้กำหนด
- ✓ ค่าภาษีน้ำมัน ที่สายการบินเรียกเก็บเพิ่ม ภายหลังจากทางบริษัทฯได้ออกตัวเครื่องบินไปแล้ว
- ✓ ค่าธรรมเนียมการขอวีซ่าท่องเที่ยว กรณีที่สถานทูตแจ้งให้ยื่นขอวีซ่าแบบกะทันหันก่อนเดินทางตามจริง ประเทศเกาหลีใต้ อนุญาตให้ท่านที่ถือหนังสือเดินทางไทย และมีวีตถุประสงค์เดินทางไปประเทศเกาหลีใต้ เพื่อการท่องเที่ยว ไม่จำเป็นต้องยื่นขอวีซ่า โดยสามารถพำนักได้ไม่เกิน 90 วัน ต่อครั้ง

เดินทางขั้นต่ำ 15 ท่าน หากต่ำกว่ากำหนด กรุ๊ปจะไม่สามารถเดินทางได้ หากผู้เดินทางทุกท่านยินดีที่จะชำระค่าบริการเพิ่มเพื่อให้คณะเดินทางได้ ทางเรายินดีที่จะประสานงานในการเดินทางตามประสงค์ให้ท่านต่อไป ทางบริษัทขอสงวนสิทธิ์ในการงดออกเดินทางและเลื่อนการเดินทางไปในวันอื่นต่อไป โดยทางบริษัทฯจะแจ้งให้ท่านทราบล่วงหน้า

เงื่อนไขการจอง และ การชำระเงิน :

- ★ **มัดจำท่านละ 10,000 บาท** ภายหลังจากที่ท่านส่งเอกสารการจอง 3 วัน กรณีลูกค้าทำการจองก่อนวันเดินทางภายใน 20 วัน ทางบริษัทขอสงวนสิทธิ์ในการเก็บค่าทัวร์เต็มจำนวน 100 %
- ★ ส่วนที่เหลือ ชำระก่อนวันเดินทางอย่างน้อย 30 วัน
 - หากไม่ชำระมัดจำตามที่กำหนด ขออนุญาติตัดที่นั่งให้ลูกค้าท่านอื่นที่รออยู่
 - หากชำระไม่ครบตามจำนวน บริษัทฯถือว่าท่านยกเลิกการเดินทางโดยอัตโนมัติโดยไม่มีเงื่อนไข
 - เมื่อท่านชำระเงินไม่ว่าจะทั้งหมดหรือบางส่วน ทางบริษัทฯถือว่าท่านได้ยอมรับเงื่อนไขและข้อตกลงต่างๆที่ได้ระบุไว้ทั้งหมดนี้แล้ว
 - หากชำระเงินในแต่ละส่วนแล้ว โปรดส่งสำเนาการโอนเงิน พร้อมระบุชื่อพนักงานขายมาทางแฟกซ์
 - ส่งรายชื่อสำรองที่นั่ง ผู้เดินทางต้องส่งสำเนาหนังสือเดินทาง (Passport) โดยเขียนชื่อพร้อมยืนยันว่าต้องการเดินทางท่องเที่ยวทริปใด, วันที่ใด, ไปกับใครบ้าง, เบอร์โทร // [หากไม่ส่งสำเนาหนังสือเดินทาง (Passport) มาให้ ทางบริษัทฯขอสงวนสิทธิ์ไม่รับผิดชอบค่าเสียหายอันเกิดจากความผิดพลาดจากการสะกดชื่อ-นามสกุล และอื่นๆ เพื่อใช้ในการจองตั๋วเครื่องบินทั้งสิ้น

โปรดตรวจสอบ Passport : จะต้องมียุคคงเหลือ ณ วันเดินทางมากกว่า 6 เดือนขึ้นไป และเหลือหน้ากระดาษอย่างต่ำ 2 หน้าหากไม่มั่นใจโปรดสอบถาม

เงื่อนไขยกเลิกการจอง :

เนื่องจากเป็นราคาตัวเครื่องบินโปรโมชัน เมื่อจองทัวร์ชำระเงินค่าจองค่าทัวร์แล้ว ไม่สามารถยกเลิก เลื่อน ขอคืนเงินได้ทุกกรณี และกรณีที่กองตรวจคนเข้าเมืองทั้งกรุงเทพฯ และในต่างประเทศ ปฏิเสธมิให้เดินทางออก หรือ เข้าประเทศที่ระบุไว้ ในรายการเดินทาง บริษัทฯ ขอสงวนสิทธิ์ที่จะไม่คืนค่าทัวร์ไม่ว่ากรณีใดๆ ทั้งสิ้น รวมถึง เมื่อท่านออกเดินทางไปกับคณะแล้ว ถ้าท่านงดการใช้บริการรายการใดรายการหนึ่ง หรือไม่เดินทาง พร้อมคณะถือว่าท่านสละสิทธิ์ ไม่อาจเรียกร้องค่าบริการและเงินมัดจำคืน ไม่ว่ากรณีใดๆ ทั้งสิ้น

สายด่วน ขวนเที่ยว ให้บริการตั้งแต่ 06.00 - 23.00 น. ทุกวัน ไม่เว้นวันหยุด

นอกเวลา สามารถฝากข้อความในไลน์ @paradiseintertour เจ้าหน้าที่จะตอบกลับโดยเร็วที่สุด



CODE: TNK03

หมายเหตุ : กรุณาอ่านศึกษารายละเอียดทั้งหมดก่อนทำการจอง เพื่อความถูกต้องและความเข้าใจตรงกัน ระหว่างท่านลูกค้าและบริษัท

- 1. บริษัทฯ ขอสงวนสิทธิ์ที่จะเลื่อนการเดินทางหรือปรับราคาค่าบริการขึ้นในกรณีที่ผู้ร่วมคณะไม่ถึง 15 ท่าน**
2. ขอสงวนสิทธิ์การเก็บค่าน้ำมันและภาษีสนามบินทุกแห่งเพิ่ม หากสายการบินมีการปรับขึ้นก่อนวันเดินทาง
3. บริษัทฯ ขอสงวนสิทธิ์ในการเปลี่ยนเที่ยวบิน โดยมีต้องแจ้งให้ทราบล่วงหน้าอันเนื่องจากสาเหตุต่างๆ
4. บริษัทฯ จะไม่รับผิดชอบใดๆ ทั้งสิ้น หากเกิดกรณีความล่าช้าจากสายการบิน, การยกเลิกบิน, การประท้วง, การนัดหยุดงาน, การก่อการจลาจล, ภัยธรรมชาติ, การนำสิ่งของผิดกฎหมาย ซึ่งอยู่นอกเหนือความรับผิดชอบของบริษัทฯ
5. บริษัทฯ จะไม่รับผิดชอบใดๆ ทั้งสิ้น หากเกิดสิ่งของสูญหาย อันเนื่องเกิดจากความประมาทของท่าน, เกิดจากการโจรกรรม และ อุบัติเหตุจากความประมาทของนักท่องเที่ยวเอง
6. เมื่อท่านตกลงชำระเงินมัดจำหรือค่าทัวร์ทั้งหมดกับทางบริษัทฯ แล้ว ทางบริษัทฯ จะถือว่าท่านได้ยอมรับเงื่อนไขข้อตกลงต่างๆ ทั้งหมด
7. รายการนี้เป็นเพียงข้อเสนอที่ควรได้รับการยืนยันจากบริษัทฯ อีกครั้งหนึ่ง หลังจากได้สำรองโรงแรมที่พักในต่างประเทศเรียบร้อยแล้ว โดยโรงแรมจัดในระดับใกล้เคียงกัน ซึ่งอาจจะปรับเปลี่ยนตามทีระบุนในโปรแกรม
8. การจัดการเรื่องห้องพัก เป็นสิทธิของโรงแรมในการจัดห้องพักให้กับกรุ๊ปที่เข้าพัก โดยมีห้องพักสำหรับผู้สมบุหรี / ปลอดบุหรี่ได้ โดยอาจจะขอเปลี่ยนห้องได้ตามความประสงค์ของผู้ที่พัก ทั้งนี้ขึ้นอยู่กับความพร้อมให้บริการของโรงแรม และไม่สามารถรับประกันได้ ทางบริษัทฯ ขอสงวนสิทธิ์ในการงดออกเดินทาง หรือ เลื่อนการเดินทาง
9. ทางไปในพื้นที่บริเวณอื่นต่อไป โดยทางบริษัทฯ จะแจ้งให้ท่านทราบล่วงหน้าเพื่อวางแผนการเดินทางใหม่อีกครั้ง ทั้งนี้ ก่อนคอนเฟิร์มกลางาน กรุณาติดต่อเจ้าหน้าที่เป็นกรณีพิเศษทุกครั้งหากท่านกลางานแล้วไม่สามารถเปลี่ยนแปลงได้กรณีที่ท่านต้องออกบัตรโดยสารภายใน (ตัวภายในประเทศ เช่น ตัวเครื่องบิน , ตัวรถทัวร์ , ตัว
10. กรณีที่ท่านต้องออกบัตรโดยสารภายใน (ตัวภายในประเทศ เช่น ตัวเครื่องบิน , ตัวรถทัวร์ , ตัวรถไฟ) กรุณาติดต่อสอบถามเพื่อยืนยันกับเจ้าหน้าที่ก่อนทุกครั้ง และควรจองบัตรโดยสารภายในที่สามารถเลื่อนวันและเวลาเดินทางได้ เพราะมีบางกรณีที่สายการบินอาจมีการปรับเปลี่ยนไฟล์ทบิน หรือ เวลาบิน โดยไม่แจ้งให้ทราบล่วงหน้า ทั้งนี้ขึ้นอยู่กับฤดูกาล สภาพภูมิอากาศ และ ตารางบินของท่าอากาศยานเป็นสำคัญเท่านั้น สิ่งสำคัญท่านจำเป็นต้องมาถึงสนามบินเพื่อเช็คอินก่อนเครื่องบิน อย่างน้อย 3 ชั่วโมง โดยในส่วนนี้หากเกิดความเสียหายใดๆบริษัทขอสงวนสิทธิ์ในการไม่รับผิดชอบค่าใช้จ่ายที่เกิดขึ้นใดๆทั้งสิ้น (กรณีที่ท่านเป็นอิสลาม ไม่ทานเนื้อสัตว์ หรือ แพ้อาหารบางประเภท กรุณาแจ้งเจ้าหน้าที่เป็นกรณีพิเศษ)
11. **กรณีที่ผู้เดินทางต้องการความช่วยเหลือเป็นพิเศษ อาทิเช่น ใช้วีลแชร์ กรุณาแจ้งบริษัทฯ อย่างน้อย 7 วัน ก่อนการเดินทาง มิฉะนั้นบริษัทฯ ไม่สามารถจัดการได้ล่วงหน้าได้**
12. มัคคเทศก์ พนักงานและตัวแทนของผู้จัด ไม่มีสิทธิในการให้คำสัญญาใด ๆ ทั้งสิ้นแทนผู้จัด นอกจากนี้เอกสารลงนามโดยผู้มีอำนาจของผู้จัดกำกับเท่านั้น
13. ผู้จัดจะไม่รับผิดชอบและไม่สามารถคืนค่าใช้จ่ายต่างๆ ได้เนื่องจากเป็นการเหมาจ่ายกับตัวแทนต่างๆ ในกรณีที่ผู้เดินทางไม่ผ่านการพิจารณาในการตรวจคนเข้าเมือง-ออกเมือง ไม่ว่าจะเป็นกองตรวจคนเข้าเมืองหรือกรมแรงงานของประเทศในรายการท่องเที่ยว อันเนื่องมาจากการกระทำที่ส่อไปในทางผิดกฎหมาย การหลบหนีเข้าออกเมือง เอกสารเดินทางไม่ถูกต้อง หรือ การถูกปฏิเสธในกรณีอื่น ๆ
14. อัตราทัวร์นี้ เป็นอัตราสำหรับบัตรโดยสารเครื่องบินแบบหมู่คณะ (ตัวกรุ๊ป) ท่านจะไม่สามารถเลื่อนไฟล์ท วัน ไป หรือ กลับส่วนใดได้ จำเป็นจะต้องไป และ กลับ ตามกำหนดการเท่านั้น หากต้องการเปลี่ยนแปลงกรุณาติดต่อเจ้าหน้าที่เป็นกรณีพิเศษ
15. ทางบริษัทฯ ไม่มีนโยบายจัดคุ่นอนให้กับลูกค้าที่ไม่รู้จักกันมาก่อน เช่น กรณีที่ท่านเดินทาง 1 ท่าน จำเป็นต้องชำระค่าห้องพักเดี่ยวตามที่ระบุ
16. สภาพการจราจรในช่วงวันเดินทางตรงกับวันหยุดเทศกาลของไต้หวัน หรือ วันเสาร์อาทิตย์ รถอาจจะติด อาจทำให้เวลาในการท่องเที่ยวและ ข้อปั้งแต่ละสถานที่น้อยลง โดยเป็นดุลยพินิจของมัคคเทศก์ และคนขับรถในการบริหารเวลา ซึ่งอาจจะขอความร่วมมือจากผู้เดินทางในบางครั้งที่ต้องเร่งรีบ เพื่อให้ได้ท่องเที่ยวตามโปรแกรม

สายด่วน ขวนเที่ยว ให้บริการตั้งแต่ 06.00 - 23.00 น. ทุกวัน ไม่เว้นวันหยุด

นอกเวลา สามารถฝากข้อความในไลน์ @paradiseintertour เจ้าหน้าที่จะตอบกลับโดยเร็วที่สุด



CODE: TNK03

17. สำหรับลูกค้าที่เดินทาง 3 ท่าน และ ต้องการพักห้องสำหรับ 3 ท่าน อาจมีค่าใช้จ่ายเพิ่มเติมได้ในบางกรณี ขึ้นอยู่กับโรงแรมที่คณะนั้นๆ พักว่ามีห้องรองรับสำหรับ 3 ท่าน หรือ (TRIPLE ROOM) หรือไม่ กรณีไม่มี ท่านจำเป็นต้องชำระค่าใช้จ่ายเพิ่ม (พักเดี่ยว) ตามจริง ยกเว้นเด็กที่มีอายุต่ำกว่า 12 ปี ณ วันเดินทางกลับ
18. ฤดูหนาวในต่างประเทศ มีข้อควรระวัง สภาพอากาศจะมีดีเร็วกว่าปกติ สีโมงเย็นก็จะเริ่มมีดแล้ว สถานที่ท่องเที่ยวต่างๆ จะปิดเร็วกว่าปกติ ประมาณ 1-2 ชม. การเดินทางควรเผื่อเวลาให้เหมาะสม และ หากมีสถานที่ท่องเที่ยวกลางแจ้ง เวลาเดินบนหิมะ อาจลื่นได้ต้องใช้ความระมัดระวังในการเดินเป็นอย่างสูง หรือ ใช้รองเท้าที่สามารถเดินบนหิมะได้ แวนกันแดดควร เมื่อแสงแดดกระทบหิมะจะสว่างสะท้อนเข้าตา อาจทำให้ระคายเคืองตา
19. กรณีที่ท่านถูกปฏิเสธการเดินทางเข้าเมือง ทางบริษัทขอสงวนสิทธิ์ไม่รับผิดชอบค่าใช้จ่ายที่จะเกิดขึ้นตามมา และ จะไม่สามารถคืนเงินค่าทัวร์ที่ท่านชำระเรียบร้อยแล้วไม่ว่าส่วนใดส่วนหนึ่ง
20. หากวันเดินทาง เจ้าหน้าที่สายการบิน หรือ ด้านตรวจคนออก และ เข้าเมือง ตรวจพบ หนังสือเดินทาง (พาสปอร์ต) ของท่านชำรุดแม้เพียงเล็กน้อย เช่น เปียกน้ำ ขาดไปหน้าใดหน้าหนึ่ง มีหน้าใดหน้าหนึ่งหายไป มีกระดาษหน้าใดหน้าหนึ่งหลุดออกมา มีรอยแยกระหว่างสันของเล่มหนังสือเดินทาง เป็นต้น ไม่ว่ากรณีใดๆ ทั้งสิ้น ทางสายการบิน หรือ เจ้าหน้าที่ด้านตรวจคนออก และ เข้าเมือง มีสิทธิ์ไม่อนุญาตให้ท่านเดินทางต่อไปได้ ดังนั้นกรุณาตรวจสอบ และ ดูแล หนังสือเดินทางของท่านให้อยู่ในสภาพดีอยู่ตลอดเวลา ขณะเดินทาง กรณีชำรุด กรุณาติดต่อกรมการกงสุลกระทรวงการต่างประเทศเพื่อทำหนังสือเดินทางฉบับใหม่ โดยใช้ฉบับเก่าไปอ้างอิง และ ยืนยันด้วย พร้อมกับแจ้งมาที่บริษัทเร็วที่สุด เพื่อยืนยันการเปลี่ยนแปลงข้อมูลหนังสือเดินทาง หากท่านได้ส่งเอกสารมาที่บริษัทเรียบร้อยแล้ว กรณีที่ยังไม่ออกบัตรโดยสาร (ตัวเครื่องบิน) ท่านสามารถเปลี่ยนแปลงได้ไม่มีค่าใช้จ่าย แต่หากออกบัตรโดยสาร (ตัวเครื่องบิน) เรียบร้อยแล้ว ทางบริษัทขอสงวนสิทธิ์ในการเรียกเก็บค่าใช้จ่ายที่เกิดขึ้นจริงทั้งหมด ซึ่งโดยส่วนใหญ่ตัวเครื่องบินแบบกรุ๊ปจะออกก่อนออกเดินทาง ประมาณ 14-20 วัน ทั้งนี้ขึ้นอยู่กับกระบวนการและขั้นตอนของแต่ละคณะ
21. เกี่ยวกับที่นั่งบนเครื่องบิน เนื่องจากบัตรโดยสาร (ตัว) เป็นลักษณะของคุณะ (กรุ๊ป อัตรพิเศษ) สายการบิน ขอสงวนสิทธิ์ในการเลือกที่นั่งบนเครื่องบิน กรณีลูกค้าเดินทางด้วยกัน กรุณาเช็คอินพร้อมกัน และ สายการบินจะพยายามที่สุดให้ท่านได้นั่งด้วยกัน หรือ ใกล้กันให้มากที่สุด
22. ข้อมูลเพิ่มเติมเกี่ยวกับห้องพักในโรงแรมที่พัก เนื่องจากการวางแผนแบบห้องพักของแต่ละโรงแรมแตกต่างกัน จึงอาจทำให้ห้องพักแบบห้องพักเดี่ยว (SINGLE) และห้องคู่ (TWIN/DOUBLE) และ ห้องพักแบบ 3 ท่าน (TRIPLE) จะแตกต่างกัน บางโรงแรม ห้องพักแต่ละแบบอาจจะอยู่คนละชั้นกัน (ไม่ติดกันเสมอไป)
23. เมื่อท่านชำระเงินค่าทัวร์ให้กับทางบริษัทฯ แล้ว ไม่ว่าส่วนใดส่วนหนึ่งก็ตาม ทางบริษัทฯ จะถือว่าท่านได้ยอมรับเงื่อนไขข้อตกลงทั้งหมดนี้แล้ว **
24. หนังสือเดินทาง หรือ พาสปอร์ต ต้องมีอายุใช้งานได้คงเหลือไม่น้อยกว่า 6 เดือน ณ วันกลับ
25. สำหรับผู้เดินทางที่อายุไม่ถึง 18 ปี และไม่ได้เดินทางกับบิดา มารดา ต้องมีจดหมายยินยอมให้บุตรเดินทางไปต่างประเทศจากบิดาหรือมารดาแนบมาด้วย

การเดินทางจากประเทศไทยเข้าสู่ประเทศเกาหลีและพิธีการเข้าเมือง

เอกสารที่ควรเตรียมก่อนการเดินทางเจ้าหน้าที่ตรวจคนเข้าเมืองของประเทศเกาหลีจะพิจารณาให้เฉพาะนักท่องเที่ยวที่มาจากท่องเที่ยวโดยสุจริตเท่านั้นที่ผ่านเข้าเมืองได้ และพิจารณาจาก

1. หลักฐานการทำงานประจำของนักท่องเที่ยว ซึ่งสมควรที่นำติดตัวไปแสดงด้วย เช่น บัตรพนักงาน นามบัตร จดหมายรับรองการทำงานภาษาอังกฤษ ระบุตำแหน่ง เงินเดือน
2. กรณีที่ท่านเป็นเจ้าของกิจการกรุณาเตรียมสำเนาหนังสือจดทะเบียนที่มีชื่อท่านพร้อมเซ็นรับรองสำเนา
3. หลักฐานการเงิน ในระหว่างการท่องเที่ยวประเทศเกาหลีสมควรที่จะนำเงินสดติดตัวไปด้วยประมาณ 300 เหรียญสหรัฐ หรือประมาณ 300,000 วอน สำหรับการเดินทาง 2 วัน (หากไม่มีบัตรเครดิตการ์ด) หากมีบัตรเครดิตต่างประเทศ เช่น Visa Card, American Express, Dinners Club หรือ Master Card ต้องนำติดตัวไปด้วยหรือหลักฐานการเงินอื่นใดที่จะแสดงให้เห็นว่าท่านคือนักท่องเที่ยว



สายด่วน ขวนเที่ยว ☎ 092-698-8038 ☎ 087-008-6378 ☎ 094-479-8848 ☎ 081-750-8158

CODE: TNK03

4. กรณีเป็นนักเรียน นักศึกษา กรุณาเตรียมหนังสือรับรองจากสถานศึกษาเป็นภาษาอังกฤษ และควรเดินทางกับผู้ปกครอง เช่น บิดา มารดา ป้า น้า อา ที่มีนามสกุลเดียวกัน (สำหรับผู้เดินทางที่อายุไม่ถึง 18 ปีและไม่ได้เดินทางกับบิดา มารดา ต้อง ขอลดหมายยินยอมให้บุตรเดินทางไปต่างประเทศจากบิดาหรือมารดาแนบมาด้วย)
5. หากเป็นพาสปอร์ตใหม่ ควรนำพาสปอร์ตเก่าเย็บเล่มคู่กับพาสปอร์ตใหม่หรือนำติดตัวไปด้วย
6. การแต่งกายสุภาพและแลดูเป็นนักท่องเที่ยว ไม่ควรสวมใส่รองเท้าแตะ

การอัปเกรดที่นั่ง สามารถอัปเกรดได้เฉพาะ Hot Seat
สำหรับที่นั่ง Business / Premium ตัวกริปตัวรีไม่สามารถอัปเกรดที่นั่งได้

ที่นั่ง Hot Seat ราคา 2,200 บาท/เที่ยว เป็นที่นั่งที่มีพื้นที่ว่างที่มากกว่าที่นั่งมาตรฐาน ด้วยพื้นที่วางขาที่กว้างเป็นพิเศษ มีพื้นที่พอกที่จะสามารถยืดขาได้อย่างเต็มที่

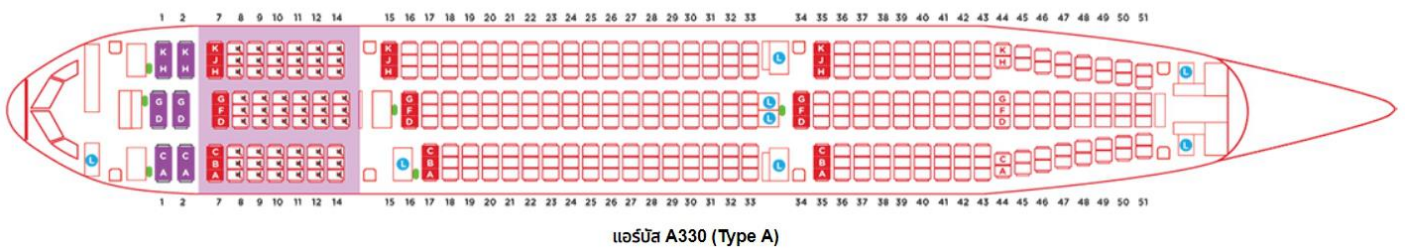

****กรณีท่านมีความประสงค์จะซื้อน้ำหนักเพิ่ม กรุณาแจ้งพร้อมจองตั๋วหรือก่อนเดินทาง 10 วันเท่านั้นพร้อมชำระค่าน้ำหนัก****

- ซื้อน้ำหนักเพิ่ม 5 กก. ชำระเพิ่ม 600 บาท
- ซื้อน้ำหนักเพิ่ม 10 กก. ชำระเพิ่ม 1,000 บาท
- ซื้อน้ำหนักเพิ่ม 20 กก. ชำระเพิ่ม 2,000 บาท



สำคัญมาก อย่าลืมพาสปอร์ตตัวจริง
 และพาสปอร์ตต้องใช้งานได้อีกไม่น้อยกว่า 6 เดือน

ติดต่อฝ่ายขายได้นอกเวลาทำการ (ไม่เว้นวันหยุด)

Line Official : @paradiseintertour (มี@ด้านหน้า)

■ มาย ☎ 092-698-8038

■ ดันหอม ☎ 081-750-8158

■ พลอย ☎ 094-479-8848

■ เจนี่ ☎ 087-008-6378

LINE pit-01

LINE pit-02

LINE muku.pit

LINE pit-paradiseinter

สายด่วน ขวนเที่ยว ให้บริการตั้งแต่ 06.00 - 23.00 น. ทุกวัน ไม่เว้นวันหยุด
 นอกเวลา สามารถฝากข้อความในไลน์ @paradiseintertour เจ้าหน้าที่จะตอบกลับโดยเร็วที่สุด