



ใบอนุญาตประกอบธุรกิจนำเที่ยว เลขที่ 11/07042

LINE @paradiseintertour

บริษัท พาราไดซ์ อินเตอร์ทัวร์ จำกัด | Paradise Inter Tour Co.,Ltd.

สายด่วน ชวนเที่ยว ☎ 095-845-7310 ☎ 095-845-7308 ☎ 081-750-8158 ☎ 092-698-8038 ☎ 087-0086378

CODE : TKH04



DREAM CRUISES

7 DAYS 6 NIGHTS

# WORLD



HONG KONG – OKINAWA – MIYAGOJIMA-HONGKONG



สายด่วน ชวนเที่ยว ให้บริการตั้งแต่ 06.00 - 23.00 น. ทุกวันไม่เว้นวันหยุด  
นอกเวลา สามารถฝากข้อความในไลน์ @paradiseintertour เจ้าหน้าที่จะตอบกลับ โดยเร็วที่สุด



สายด่วน ชวนเที่ยว ☎ 095-845-7310 ☎ 095-845-7308 ☎ 081-750-8158 ☎ 092-698-8038 ☎ 087-0086378

CODE : TKH04

**APRIL – JUNE 2019**

กำหนดการเดินทาง

วันที่ 27 เมษายน – 3 พฤษภาคม 2562  
วันที่ 4 - 10 / 18 - 24 พฤษภาคม 2562  
วันที่ 1 - 7 / 22 - 28 มิถุนายน 2562





CODE : TKH04

**วันแรกของการเดินทาง สนามบินสุวรรณภูมิ – งานสงจ้ย - วัดแขกงหมิว - จิมซาจย**

- 08.00 น.** พร้อมกันที่สนามบินสุวรรณภูมิ อาคารผู้โดยสารขาออก ชั้น 4 เคาน์เตอร์ D สายการบินไทย โดยมีเจ้าหน้าที่ของบริษัทฯ คอยอำนวยความสะดวกแก่ท่าน ในการตรวจเช็คเอกสาร สัมภาระ และที่นั่งก่อนออกเดินทาง
- 10:00 น.** นำท่านเดินทางสู่ เกาะฮ่องกง โดยเที่ยวบินที่ **TG 628**
- 14:20 น.** ถึงสนามบินฮ่องกง **Chek Lap Kok** เกาะลันเตา หลังผ่านพิธีการตรวจคนเข้าเมืองและศุลกากร จุดนัดพบประตูทางออก นำท่านเดินทางผ่านสะพานแขวนชิงหมา เป็นสะพานแขวนสำหรับรถยนต์และรถไฟที่ยาวที่สุดของโลกมีระยะทาง 2.2 กิโลเมตรซึ่งได้รับการออกแบบโดยสถาปนิกชื่อดังระดับโลกนอร์แมน ฟอสเตอร์ ระหว่างทางท่านจะได้ชมวิวทิวทัศน์ของเกาะฮ่องกง

**งานสงจ้ย**

จากนั้นนำท่านเยี่ยมชม **งานสงจ้ย** ที่ขึ้นชื่อของฮ่องกงพบกับงานดีไซน์ที่ได้รับรางวัลอันดับยอดเยี่ยมเครื่องประดับกังหันนาฬิกา จี้ แหวน กำไล สวมใส่เสริมความเฮง ความเจริญรุ่งเรืองในหน้าที่การงานค้าขายธุรกิจใดๆก็รุ่งเรืองมากมาย เดินทางไปที่ไหนใดก็แคล้วคลาดปลอดภัย คิดหวังสิ่งใดก็สมตั้งใจปรารถนาทุกประการ



CODE : TKH04

**วัดแชกงหมิว (Che Kung Temple)**

**วัดแชกงหมิว (Che Kung Temple)** เป็นที่รำลึกถึงความศักดิ์สิทธิ์ เรื่องของกั๊กหั้นลมที่พัดพาเอาสิ่งไม่ดีออกจากชีวิต เชื่อว่าการหมั้นกั๊กหั้นกลับทิศ จะช่วยหมั้นชีวิตพลิกผันจากร้ายกลายเป็นดีได้ ทำให้วัดนี้มีชื่อเรียกอีกอย่างหนึ่งว่า วัดกั๊กหั้นลม เดิมทีวัดนี้เป็นวัดเล็กๆ ที่เก่าแก่และได้อนุรักษ์ไว้เป็นโบราณสถาน อยู่ทางด้านหลังของเรือนใหม่ ส่วนเรือนใหม่สร้างเสร็จในปี 1993 บนเนื้อที่ 50,000 ตารางฟุต สร้างขึ้นเพื่อระลึกถึงท่านแชกง นักรบผู้ซึ่งปกป้องจักรพรรดิราชวงศ์สุดท้ายแห่งวงศ์ซ่ง

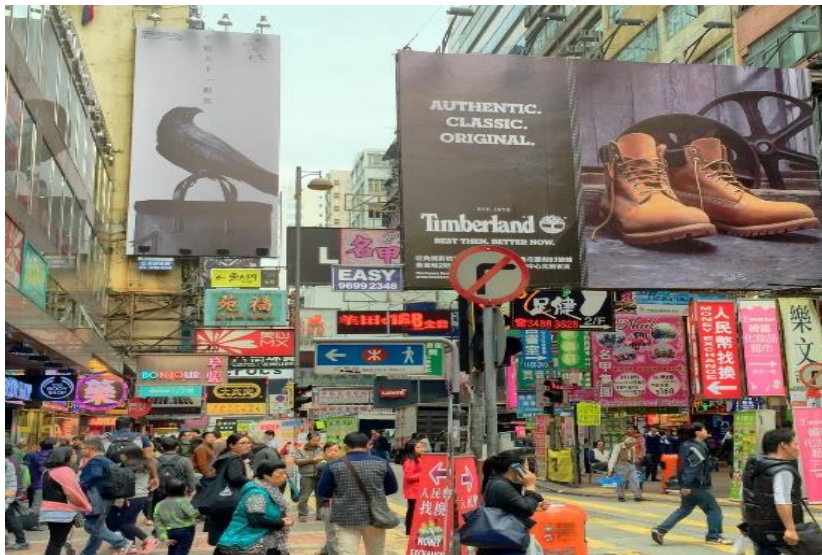
**จิมซาจย (Tsim Sha Tsui)**

นำท่านช้อปปิ้งย่าน **จิมซาจย (Tsim Sha Tsui)** บนถนนนาธาน ผังเกาลุนถือเป็นแหล่งช้อปปิ้งแห่งแรกของเกาะฮ่องกงที่ทันสมัยที่สุด มีร้านค้าไว้เกือบทุกประเภท รวมทั้งโรงแรมนันทิบบและห้างสรรพสินค้าขนาดใหญ่ที่มีสินค้าแบรนด์เนมมากมายจากทุกมุมโลก ล้ำสมัยสุดๆ แปลกใหม่ หลากหลายประเภทให้จับจ่าย ไม่ว่าจะเสื้อผ้า กระเป๋า รองเท้า เครื่องใช้ไฟฟ้า กล้องดิจิตอล โทรศัพท์มือถือ



สายด่วน ชวนเที่ยว ☎ 095-845-7310 ☎ 095-845-7308 ☎ 081-750-8158 ☎ 092-698-8038 ☎ 087-0086378

CODE : TKH04

**20:00 น.** นำท่านชม **Symphony of light** เป็นการแสดงแสงสีเสียงกลางแจ้งที่ใหญ่ที่สุดในโลกที่ถูกบันทึกโดย "กินเนส เวิลด์ เรคคอร์ด" ซึ่งการแสดงจะเปิดไฟที่ตกแต่งด้วยไฟสีต่างๆ ร่วมด้วยการยิงเลเซอร์ประกอบเพลงจากอาคารชั้นนำกว่า 40 แห่ง โดยเวลาที่ใช้ในการแสดงประมาณ 15 นาที เท่านั้น

นำท่านเข้าพัก **KINGS HOTEL / SAV HOTEL / หรือระดับเทียบเท่า**



วันที่สองของการเดินทาง **เจ้าแม่กวนอิมฮ่องกง - ลงเรือสำราญ WORLD DREAM**



รับประทานอาหารเช้าแบบต้มยำ ณ.ภัตตาคาร

**เจ้าแม่กวนอิมฮ่องกง**



จากนั้นนำท่านไปไหว้ **เจ้าแม่กวนอิมฮ่องกง Hung Hom Kwun Yum Temple** เป็นวัดเก่าแก่ของฮ่องกงสร้างตั้งแต่ปี ค.ศ. 1873 เป็นหนึ่งในวัดที่ชาวฮ่องกงนั้นเลื่อมใสศรัทธามาก ด้วยความที่เจ้าแม่กวนอิมนั้นเป็นเทพเจ้าแห่งความเมตตา ฉะนั้นเมื่อใครมีทุกข์ร้อนอะไรก็มักจะมากกราบไหว้ขอพรให้เจ้าแม่ช่วยเหลือ นอกเสียจากนี้ที่นี้ยังขึ้นชื่อในเรื่องเซียมซีที่แม่นมาก และ ยังมีพิธีขอของฮั่งเปาจากเจ้าแม่กวนอิมอีกด้วย โดยคนส่วนใหญ่จะนิยมไปในเทศกาลตรุษจีนเพราะเป็นศักราชใหม่ในเทศกาลปีใหม่ ซึ่งทางวัดจะจำหน่ายอุปกรณ์สำหรับเซ่นไหว้พร้อมของแดงไว้ให้ผู้มาขอพร เมื่อสักการะขอพรโชคลากแล้วก็ให้

สายด่วน ชวนเที่ยว ให้บริการตั้งแต่ 06.00 - 23.00 น. ทุกวันไม่เว้นวันหยุด  
นอกเวลา สามารถฝากข้อความในไลน์ @paradiseintertour เจ้าหน้าที่จะตอบกลับ โดยเร็วที่สุด



CODE : TKH04

นำของแดงมาวนเหนือกระถางรูปหน้าองค์เจ้าแม่กวนอิมตามเข็มนาฬิกา 3 รอบ และเก็บของแดงนั้นไว้ซึ่งภายในช่องจะมีจำนวนเงินที่ทางวัดจะเขียนไว้เล็กน้อยแล้วแต่โชคถ้าหากเราประสบความสำเร็จเมื่อมีโอกาสไปฮ่องกงอีกก็ค่อยกลับไปทำบุญ ช่วงเทศกาลตรุษจีนจะมีชาวฮ่องกงและนักท่องเที่ยวไปสักการะขอพรกันมากขนาดต้องต่อแถวยาวมาก คนที่ไม่มีเวลาก็สามารถใช้เวลาอื่นๆ ตลอดทั้งปีเพื่อขอของแดงจากเจ้าแม่กวนอิมได้เช่นกัน โดยซื้ออุปกรณ์เช่นไหว้จากทางวัดเพียงแต่เตรียมของแดงไปเอง



จากนั้น นำทุกท่าน เดินทางสู่ ท่าเรือ **Kai Tak** เพื่อทำการเช็คอินที่ ชั้นเรือสำราญ **WORLD DREAM** (ผู้โดยสารทุกท่านจำเป็นต้องร่วมชมการสาธิตการใช้อุปกรณ์ความปลอดภัยต่าง ๆ ในกรณีฉุกเฉิน)



ข้อมูลสำหรับ DREAM CRUISE เป็นเรือขนาด 151,300 ตัน ประกอบด้วย 18 ชั้น รองรับผู้โดยสารได้ทั้งหมด 3,352 ท่าน มีจำนวน 1,674 ห้อง มีจำนวนห้องอาหาร และบาร์ มากกว่า 35 ห้อง สวนน้ำประกอบด้วย WATERSLIDES 6 ชั้น บนชั้น 16 และ ชั้น 21 รวมถึง การเล่น ROPES COURSE และลานโบว์ลิ่งจำนวน 4 เลนส์ ที่ป็นผา สนามบาสเก็ตบอล ทุกท่านจะได้พบกับเรือสำราญลำใหม่ และขนาดใหญ่ที่สุดในเอเชียแปซิฟิกในขณะนี้





CODE : TKH04

**13.00น. เรือสำราญเคลื่อนออกจากท่าเรือ Kai Tak สู่่านน้ำสากล**

(อาหารเย็น สามารถเลือกรับประทานได้บนเรือสำราญ มีให้เลือก หลากหลาย เมนูอาหาร นานาชาติ ให้ท่านได้ลิ้มลอง จากนั้น ให้ท่านได้อิสระ พักผ่อน ไปกับกิจกรรมต่าง ๆ บนเรือสำราญ ไม่ว่าจะลองเดิน โรบิคหรือใช้บริการสระว่ายน้ำ



หรือ เข้าห้องพัก ที่สุดแสนจะสบาย ราวกับว่า ท่านไม่ได้พักผ่อนอยู่บนเรือสำราญ

**อิสระมือค้ำกับการเลือกรับประทานอาหารนานาชาติที่มีให้เลือกหลากหลายเมนู**

**วันที่สามของการเดินทาง อิสระพักผ่อน หรือ เลือกทำกิจกรรมต่าง ๆ บนเรือสำราญ WOLD DREAM**

ให้ทุกท่าน ได้พักผ่อนตามอัธยาศัย และ เลือกทำกิจกรรมต่าง ๆ พร้อมสิ่งอำนวยความสะดวกบนเรือ ไม่ว่าจะเป็นการแข่งขัน กีฬา การเดินแอโรบิค และ อื่น ๆ อีกมากมายที่เราขอแนะนำให้ไม่ควรพลาด คือ โรงละครขนาดใหญ่ กับ โชว์ ที่สุดแสน จะตื่นตา ตื่นใจ สำหรับท่านที่ต้องการ หนีความวุ่นวาย จะเลือกเดินรับลมทะเล ในส่วนของพื้นที่ วิวจอกกิ้ง ก็ยังได้ ดีแค่ไหน ถ้าเย็นวันนั้น ได้เห็นพระอาทิตย์กำลังตกลงทะเล ส่วนในยามค่ำคืน สำหรับนักท่องเที่ยว ก็มีผับ และ เลาจน์ ให้ได้ขยับตัวไปตามเสียงเพลง

**วันที่สี่ของการเดินทาง โอकिनาวา (นาฮา) ประเทศญี่ปุ่น****เช้า รับประทานอาหารเช้าบนเรือสำราญ WORLD DREAM**

15.00 น. เรือจอดเทียบท่าที่ท่าเรือ นาฮาประเทศญี่ปุ่น นาฮาเป็นเมืองหลวงและเมืองที่มีขนาดใหญ่ที่สุดของโอกินาวา เป็นศูนย์กลางของร้านค้า ร้านอาหาร บาร์ต่างๆ

วันนี้เรือจะล่องอย่างช้าๆในน่านน้ำสากลเต็มวันเพื่อให้ท่านได้สนุกกับกิจกรรมต่างๆบนเรือตลอดทั้งวันไม่ว่าจะเป็นร้านค้าปลอดภาษี คาสิโน และ กิจกรรมจากฝ่ายเอ็นเตอร์เทนต่างๆ ท่านสามารถดูตารางกิจกรรมต่างๆได้ในตารางกิจกรรมที่ท่านได้รับที่ห้องพักของท่าน



สายด่วน ชวนเที่ยว ☎ 095-845-7310 ☎ 095-845-7308 ☎ 081-750-8158 ☎ 092-698-8038 ☎ 087-0086378

CODE : TKH04

หรือ ลูกค้าสามารถซื้อทัวร์เสริมจากทางเรือ หรือสามารถท่องเที่ยวประเทศญี่ปุ่นได้อย่างอิสระ แต่ลูกค้าจะต้องเดินทางมาขึ้นเรือก่อนเรือออกจากท่า อย่างต่ำ 1 ชั่วโมงครึ่ง

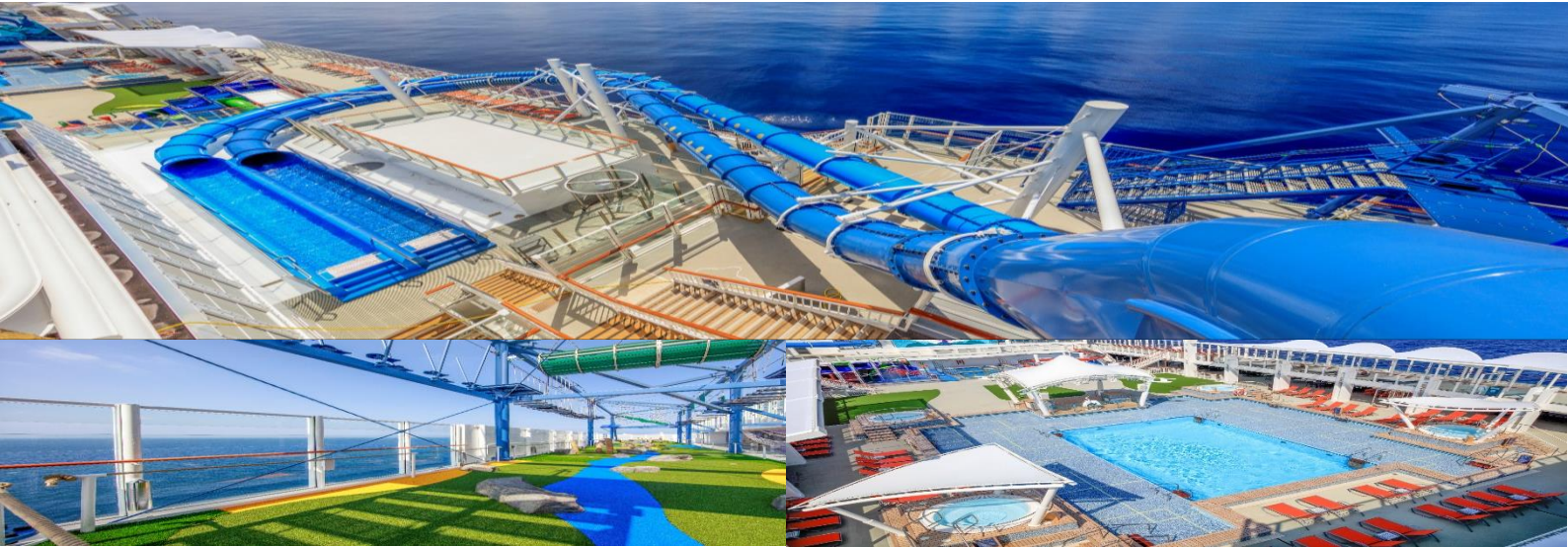

### สถานที่ท่องเที่ยวที่แนะนำ

**เขื่อนกะจิมะ อุมิคาจิ เทอเรส (Senagajima Umikaji Terrace)** มอลล์เล็กๆ บนเกาะเขื่อนกะจิมะ ตัวอาคารและกำแพงสีขาวกับฉากหลังเป็นท้องฟ้าและน้ำทะเลทำให้ได้รับบรรยากาศสบาย ๆ แบบรีสอร์ทตากอากาศ กว่า 30 ร้านค้าและร้านอาหารที่คัดสรรมาเฉพาะ มีตั้งแต่ร้านขายเครื่องประดับและของที่ระลึกพื้นเมือง ร้านขายผลิตภัณฑ์ผักและผลไม้จากโอกินาวะ รวมทั้งร้านอาหารหลากหลายที่เหมาะสมแก่การนั่งชมพระอาทิตย์ตกริมทะเล พร้อมจิบค็อกเทลแก้กระหายไปพร้อมกัน



**ถนนโคคุไซ** ถนนหลักของเมืองนาสะที่ใครก็ต้องมาเยือนเมื่อมาเที่ยว **โอกินาวะ** ถนนโคคุไซได้รับการขนานนามว่าเป็น "1 ไมล์มหัศจรรย์" (ซึ่งเป็นการเล่นคำของ Mile > Miracle) บนถนนแห่งนี้มีร้านค้ามากมายเรียงรายตลอดเส้นทาง ซึ่งมีตั้งแต่ร้านของฝาก ร้านอาหารโอกินาวะ บาร์ คลับ คาเฟ่ และร้านขายของเก่าบนถนนแห่งนี้ที่ให้คุณได้สัมผัสและเพลิดเพลินเป็นระยะทางประมาณ 1.6 กิโลเมตร นอกจากนั้นยังมีร้านแนะนำของคนท้องถิ่นตามชอกซอยใกล้เคียงอีกมากมาย



สายด่วน ชวนเที่ยว ให้บริการตั้งแต่ 06.00 - 23.00 น. ทุกวันไม่เว้นวันหยุด  
นอกเวลา สามารถฝากข้อความในไลน์ @paradiseintertour เจ้าหน้าที่จะตอบกลับ โดยเร็วที่สุด



สายด่วน ชวนเที่ยว ☎ 095-845-7310 ☎ 095-845-7308 ☎ 081-750-8158 ☎ 092-698-8038 ☎ 087-0086378

CODE : TKH04

24.00 น. เรือล่องออกจากท่าเรือ นาซาประเทศญี่ปุ่น

วันที่นำของการเดินทาง **มियाโกจิม่า ประเทศญี่ปุ่น****เช้า** **รับประทานอาหารเข้านบนเรือสำราญ WORLD DREAM**

10.00 น. เรือเทียบท่า ณ ท่าเรือมियाโกจิม่า ประเทศญี่ปุ่น โดยเมืองนี้เป็นอีกสถานที่ที่มีชื่อเสียงโด่งดังเรื่องชายหาดสะอาดตา ลักษณะเกาะคล้ายกับรูปสามเหลี่ยม มีความยาว 35 กิโลเมตรหากเดินทางจากเหนือสุดสู่ใต้สุดของเกาะ โดยมีอากาศเหมือนประเทศทางแถบร้อนชื้นทั้งปี



วันนี้เรือจะล่องอย่างช้าๆในน่านน้ำสากลเต็มวันเพื่อให้ท่านได้สนุกกับกิจกรรมต่างๆบนเรือตลอดทั้งวัน ไม่ว่าจะเป็นร้านค้าปลอดภาษี คาสิโน และ กิจกรรมจากฝ่ายเอ็นเตอร์เทนต่างๆ ท่านสามารถดูตารางกิจกรรมต่างๆได้ในตารางกิจกรรมที่ท่านได้รับที่ห้องพักของท่าน

**หรือ** **ลูกค้าสามารถซื้อตั๋วเรือสำราญเสริมจากทางเรือ หรือสามารถจองทัวร์ประเทศญี่ปุ่นได้อย่างอิสระ แต่ลูกค้าจะต้องเดินทางมาขึ้นเรือก่อนเรือออกจากท่า อย่างต่ำ 1 ชั่วโมงครึ่ง**  
**สถานที่ท่องเที่ยวที่แนะนำ**

**หาดโยนาฮามาเอะฮามะ** เป็นสถานที่ท่องเที่ยวที่มีชื่อเสียงที่สุดแห่งหนึ่งของมियाโกะ-จิมะ หาดทรายขาว น้ำทะเลใส แสงแดดสว่างจ้า คลื่นบางเบา และเส้นขอบฟ้าที่ยาวสุดลูกหูลูกตา ทิวทัศน์ที่นี่สวยงามไม่มีอะไรขวางกั้น อากาศปลอดโปร่ง และมองเห็นสะพานคริมะได้ ผู้คนยกย่องให้เป็นชายหาดที่สวยงามที่สุดของชายทะเลตะวันออก



สายด่วน ชวนเที่ยว ให้บริการตั้งแต่ 06.00 - 23.00 น. ทุกวันไม่เว้นวันหยุด  
นอกเวลา สามารถฝากข้อความในไลน์ @paradiseintertour เจ้าหน้าที่จะตอบกลับโดยเร็วที่สุด



สายด่วน ชวนเที่ยว ☎ 095-845-7310 ☎ 095-845-7308 ☎ 081-750-8158 ☎ 092-698-8038 ☎ 087-0086378

CODE : TKH04

**แหลมฮิगाชิเฮ็นซะซากิ (Higashi Hennazaki)** เป็นแหลมที่ยื่นออกไปในทะเลราว 2 กิโลเมตร อยู่ทิศตะวันออกเฉียงใต้สุดของเกาะมียาโกะจิมะ ได้รับเลือกเป็นสถานที่ชมทัศนียภาพอันงดงามของชาติเมื่อปี 2007 ความงดงามราวภาพศิลปะของน้ำทะเลสีเขียวมรกต แหลมที่เต็มไปด้วยสีเขียวขจีและประกายระยิบระยับ ถ่ายรูปจากมุมไหนก็ดูสวยงามลงตัวไปเสียหมด หินผาที่กระจายอยู่เกิดจากหินปูนริวกิวก็เป็นอีกหนึ่งไฮไลท์ที่ไม่ควรพลาด



- **SHIGIRA LIFE OCEAN SKY**

นั่งชมวิวและบรรยากาศที่เต็มไปด้วยความสดชื่น

- **AEON MAXVALU SHOPPING**

อิสระช้อปปิ้ง สามารถเลือกสินค้าที่ท่านสนใจได้อย่างอิสระ



20.00 น.

เรือล่องออกจากท่าเรือ ท่านสามารถทานอาหารเย็นได้ที่ห้องอาหารหลักที่แสดงอยู่ในบัตร Cruise Card ของท่านตามเวลาจองของท่านว่าจะเป็นรอบ 17.00 หรือ 20.00 น. หลังจากนั้น ดูการแสดงโชว์ที่ห้องโชว์หลักชั้น 7 ซึ่งจะโชว์สองรอบด้วยกัน คือ 20.00 หรือ 22.00 น. หลังจากนั้นพักผ่อนตามอัธยาศัย

สายด่วน ชวนเที่ยว ให้บริการตั้งแต่ 06.00 - 23.00 น. ทุกวันไม่เว้นวันหยุด  
นอกเวลา สามารถฝากข้อความในไลน์ @paradiseintertour เจ้าหน้าที่จะตอบกลับ โดยเร็วที่สุด

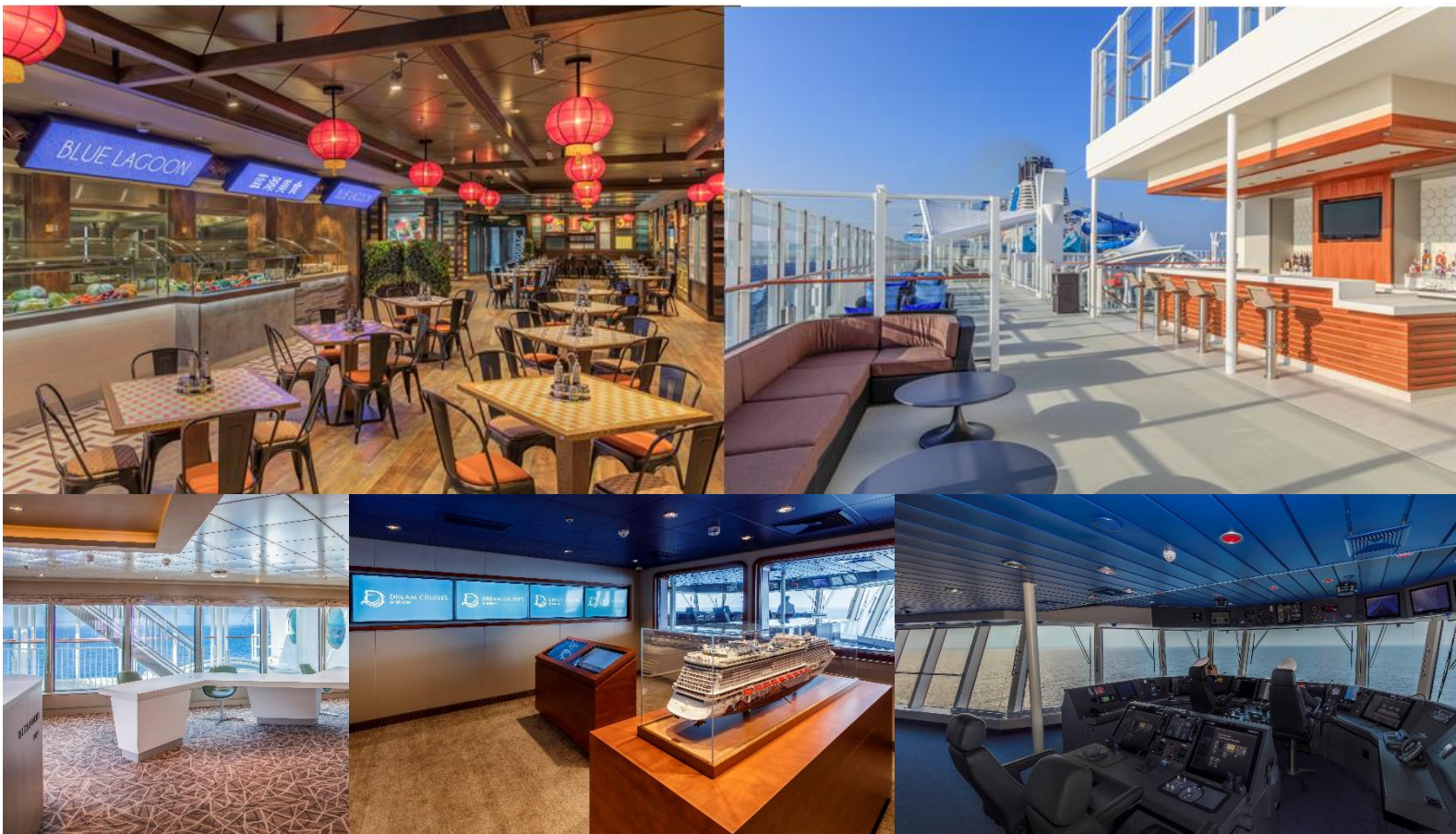
**CODE : TKH04**

**วันที่ทกของการเดินทาง      อีสระพักผ่อน หรือ เลือกทำกิจกรรมต่าง ๆ บนเรือสำราญ WOLD DREAM**
**เช้า      รับประทานอาหารเช้าบนเรือสำราญ WORLD DREAM**

ให้ทุกท่าน ได้พักผ่อนตามอัธยาศัย และ เลือกทำกิจกรรมต่าง ๆ พร้อมสิ่งอำนวยความสะดวกบนเรือ ไม่ว่าจะเป็นการแข่งขัน กีฬา การเดินแอโรบิค และ อื่น ๆ อีกมากมายที่เราขอแนะนำให้ไม่ควรพลาด คือ โรงละครขนาดใหญ่ กับ โชว์ ที่สุดแสน จะตื่นตา ตื่นใจ สำหรับท่านที่ต้องการ หนีความวุ่นวาย จะเลือกเดินรับลมทะเล ในส่วนของพื้นที่ ริงจ็อกกิ้ง ก็ยังได้ ดีแคไหน ถ้าเย็นวันนั้น ได้เห็นพระอาทิตย์กำลังตกลงทะเล ส่วนในยามค่ำคืน สำหรับนักท่องเที่ยว ก็มีผับ และ เลาจน์ ให้ได้ขยับตัวไปตามเสียงเพลง

**\*\*ทางเรือจะมีเอกสารแจ้ง สถานที่และเวลาที่ห้องพักของท่านเพื่อให้ท่านไปรับหนังสือเดินทางคืน\*\***

**20.00 น.** เรือจะมีแท็กกระเป๋าและกำหนดการลงจากเรือให้ท่านในห้องพักของท่าน ให้ท่านนำกระเป๋าเดินทางของท่านวางไว้หน้าห้องเพื่อให้พนักงานนำลงไปที่ท่าเรือในวันรุ่งขึ้น ( สิ่งของที่ท่านจำเป็นต้องใช้ระหว่างวันให้ท่านแยกใส่ในกระเป๋าถือ ) \*\* ถ้าท่านใดมีความประสงค์จะถือกระเป๋าเดินทางลงด้วยตนเองไม่จำเป็นต้องวางไว้ที่หน้าห้องพัก \*\*

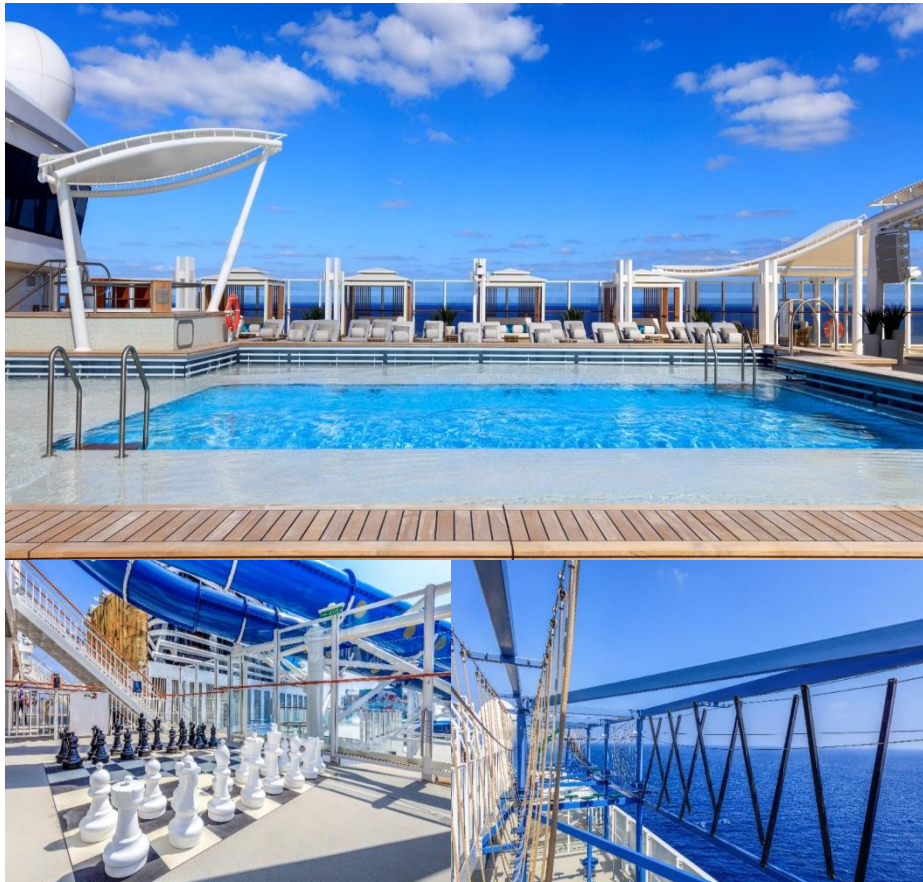

CODE : TKH04

วันที่เจ็ดของการเดินทาง **ฮ่องกง – กรุงเทพฯ**

ให้ทุกท่าน ได้พักผ่อนตามอัธยาศัย และ เลือกทำกิจกรรมต่าง ๆ พร้อมสิ่งอำนวยความสะดวกบนเรือ ไม่ว่าจะเป็นการแข่งขัน กีฬา การเดินแอโรบิค และ อื่น ๆ อีกมากมายที่เราขอแนะนำให้ไม่ควรพลาด

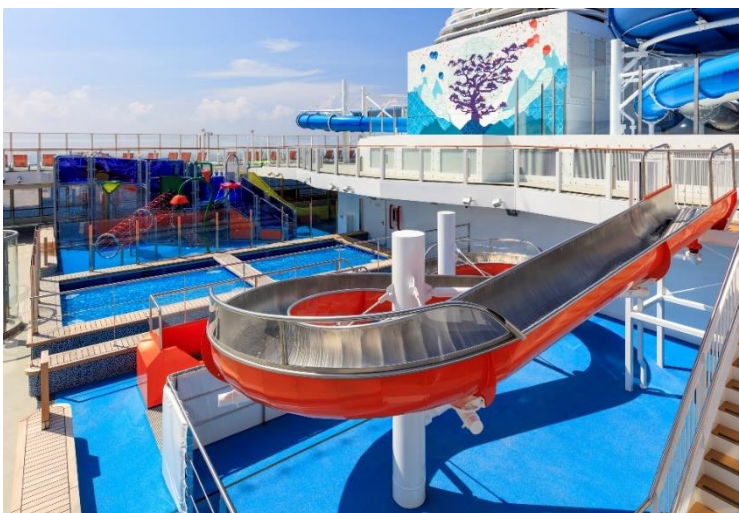

สายด่วน ชวนเที่ยว ให้บริการตั้งแต่ 06.00 - 23.00 น. ทุกวันไม่เว้นวันหยุด  
นอกเวลา สามารถฝากข้อความในไลน์ @paradiseintertour เจ้าหน้าที่จะตอบกลับ โดยเร็วที่สุด



สายด่วน ชวนเที่ยว ☎ 095-845-7310 ☎ 095-845-7308 ☎ 081-750-8158 ☎ 092-698-8038 ☎ 087-0086378

**CODE : TKH04**
**17.30 น.** เรือเทียบท่า ณ ท่าเรือไคต๊าก หลังจากทุกท่านลงจากเรือจะผ่าน พิธีการตรวจคนเข้าเมือง และรับกระเป๋าเดินทางของท่านด้านล่างหลังจากนั้น เดินทางกลับโดยสวัสดิภาพ

**ได้เวลานัดหมายนำทุกท่านเดินทางสู่ สนามบินฮ่องกง**

20.45น.	เหิรฟ้ากลับกรุงเทพฯ โดยเที่ยวบินที่ <b>TG607</b>	
22.40น.	เดินทางถึงกรุงเทพฯ โดยสวัสดิภาพฯ	

\*\*\*\*\*

### ติดต่อฝ่ายขายได้นอกเวลาทำการ (ไม่เว้นวันหยุด)

Line Official : @paradiseintertour (มี@ด้านหน้า)

👤 พลอย	☎ 095-845-7310	LINE pit-04
👤 มาย	☎ 092-698-8038	LINE pit-01
👤 ต้นหอม	☎ 081-750-8158	LINE pit-02
👤 เจนี่	☎ 087-008-6378	LINE pit-paradiseinter
👤 แนนท	☎ 095-845-7308	LINE pit-06

ทางบริษัทฯ ขอสงวนสิทธิ์ในการเปลี่ยนแปลง หรือยกเลิกเงื่อนไขต่างๆ  
โดยไม่จำเป็นต้องแจ้งให้ทราบล่วงหน้า

<b>HONGKONG – JAPAN DREAM CRUISES 7 วัน 6 คืน</b>	<b>ราคาผู้ใหญ่ พักห้องละ 2-4 ท่าน</b>
<b>INSIDE</b>	<b>27,900</b>
<b>BALCONY</b>	<b>35,900</b>

**CODE : TKH04****อัตรานี้รวม:**

1. ค่าตั๋ว เครื่องบินไป-กลับ เส้นทาง กรุงเทพฯ-ฮ่องกง-กรุงเทพฯ โดยสายการบินไทย
2. ค่าภาษีสนามบินและ ค่าภาษีน้ำมัน ณ วันที่ 1 มีนาคม 2562 หากทางสายการบินมีการเรียกเก็บเพิ่มจากวันดังกล่าวทางบริษัทฯ ขอสงวนสิทธิ์ ในการเรียกเก็บจากท่านตามเป็นจริง
3. ค่าห้องพักบนเรือสำราญตามแบบ ที่ท่านได้ทำการจอง และ ค่าอาหารห้องอาหารปกติ และกิจกรรมบนเรือสำราญที่เป็นแบบไม่ต้องชำระเงินเพิ่ม ส่วนของค่าภาษีท่าเรือได้รวมอยู่ในค่าบริการทัวร์แล้ว
4. ค่าเข้าชมสถานที่ต่าง ๆ ตามระบุไว้ในรายการ (ไม่สามารถคืนเป็นเงินได้ เนื่องจากทาง บริษัทฯ ต้องจองและ ซื้อตั๋วล่วงหน้า)
5. ค่ารถปรับอากาศนำเที่ยวตามระบุไว้ในรายการ ตามกฎหมายไม่อนุญาตให้ขับรถเกิน 12 ชม. / วัน
6. ค่าบริการนำทัวร์โดยหัวหน้าทัวร์ผู้มีประสบการณ์นำเที่ยว คอยดูแลอำนวยความสะดวกตลอดการเดินทาง
7. ค่าประกันอุบัติเหตุในการเดินทาง วงเงินท่านละ 1,000,000 บาท

**อัตรานี้ไม่รวม :**

1. อาหารพิเศษที่ท่านสั่งเพิ่มเติมบนเรือสำราญ
2. ค่าดำเนินการทำหนังสือเดินทางหรือค่าธรรมเนียมในการยื่นใบอนุญาตเข้า-ออกเมืองสำหรับคนต่างด้าว
3. ค่าใช้จ่ายส่วนตัว อาทิ ค่าโทรศัพท์, ค่าซักรีด, ค่าเครื่องดื่ม และ อาหารนอกเหนือจากที่ระบุไว้ในเงื่อนไขการเดินทาง
4. ค่าภาษีมูลค่าเพิ่ม 7% และภาษีหัก ณ ที่จ่าย 3 %
5. ค่า Port Charge 6,500 บาท และค่า Service Charge บนเรือ 120 HKD /คืน (รวมทั้งหมด 5 คืน)
6. ค่าทิปไกด์ท้องถิ่นและคนขับรถ ท่านละ 500 บาท

**รายละเอียดเพิ่มเติม**

- บริษัทฯ ขอสงวนสิทธิ์ ในการปรับเปลี่ยนโปรแกรมเพื่อความเหมาะสม โดยมีต้องแจ้งล่วงหน้า สาเหตุอันเนื่องมาจากการล่าช้าของสายการบิน, การนัดหยุดงาน, ภัยธรรมชาติ, การก่อวินาศภัย, การก่อจลาจล, อุบัติเหตุ ฯลฯ โดยคำนึงถึงผลประโยชน์ของผู้เดินทางเป็นสำคัญ บริษัทฯ ขอสงวนสิทธิ์ ในการยกเลิกการเดินทางในกรณีที่เกิดภัยพิบัติทางธรรมชาติ อาทิ สึนามิ, แผ่นดินไหว, ภูเขาไฟ, ระเบิด, อุทกภัย, वादภัย ฯลฯ อันนอกเหนือจากการควบคุมของบริษัทฯ โดยทางบริษัทฯ จะขอเก็บเฉพาะค่าใช้จ่ายที่เกิดขึ้นตามจริงเท่านั้น เช่น ค่าตั๋วเครื่องบิน, ค่าวางมัดจำห้องพัก

**การชำระเงิน**

- ทางบริษัทฯ จะขอเก็บเงินค่ามัดจำทัวร์เป็นจำนวน 10,000 บาทต่อผู้โดยสารหนึ่งท่าน หลังจากมีการทำจองสำรองที่นั่งแล้ว 2 วันทำการ สำหรับการจองทัวร์ส่วนที่เหลือจะขอเก็บทั้งหมดหลังการชำระเงินค่ามัดจำไม่เกิน 7 วันทำการ มิฉะนั้นทางบริษัทฯ จะขอสงวนสิทธิ์ในการคืนเงินค่ามัดจำทั้งหมด

**การยกเลิกและคืนค่าทัวร์หลังจากมีการชำระเงิน**

1. ทางบริษัทขอสงวนสิทธิ์ไม่คืนเงินทุกกรณี

**หมายเหตุ**

1. รายการอาจจะมีการเปลี่ยนแปลงตามความเหมาะสม เนื่องจากความล่าช้าของสายการบิน โรงแรมที่พักในต่างประเทศ เหตุการณ์ทางการเมืองและภัยธรรมชาติ ฯลฯ บริษัทฯจะคำนึงถึงความสะดวกของผู้เดินทางเป็นสำคัญ
2. บริษัทฯจะไม่รับผิดชอบในกรณีที่กองตรวจคนเข้าเมืองห้ามผู้เดินทาง เนื่องจากมีสิ่งผิดกฎหมายหรือสิ่งของห้ามนำเข้าประเทศ เอกสารเดินทางไม่ถูกต้อง หรือ ความประพฤติส่อไปในทางเสื่อมเสีย หรือด้วยเหตุผลใดๆก็ตามที่กองตรวจคนเข้าเมืองพิจารณาแล้ว ทางบริษัทฯไม่อาจคืนเงินให้ท่านได้ ไม่ว่าจำนวนทั้งหมดหรือบางส่วน



สายด่วน ชวนเที่ยว ☎ 095-845-7310 ☎ 095-845-7308 ☎ 081-750-8158 ☎ 092-698-8038 ☎ 087-0086378

CODE : TKH04

3. บริษัทฯ จะไม่รับผิดชอบในกรณีที่กองตรวจคนเข้าเมืองของประเทศไทยงดออกเอกสารเข้าเมืองให้กับชาวต่างชาติ หรือ คนต่างด้าวที่พำนักอยู่ในประเทศไทย
4. สตรีที่มีอายุครรภ์ตั้งแต่ **24** สัปดาห์ ทางเรือขอสงวนสิทธิ์ในการขึ้นเรือ

โปรดตรวจสอบหนังสือเดินทางของท่านว่ามีอายุการใช้งานอย่างน้อย 6 เดือนนับจากวันที่เดินทาง  
กรณีอายุหนังสือเดินทางน้อยกว่า 6 เดือนนับจากวันที่เดินทาง  
ควรรีบทำเล่มหนังสือเดินทางใหม่ และส่งสำเนาหน้าหนังสือเดินทางมาให้กับทางบริษัทฯ อีกครั้ง  
หากมีการผิดพลาดทางบริษัทฯ จะไม่รับผิดชอบใดๆ ทั้งสิ้น



**\*สำคัญมาก\*** อย่าลืมพาสปอร์ตตัวจริง  
และพาสปอร์ตต้องใช้งานได้อีกไม่น้อยกว่า 6 เดือน



### ติดต่อฝ่ายขายได้นอกเวลาทำการ (ไม่เว้นวันหยุด)

Line Official : @paradiseintertour (มี@ด้านหน้า)

👤 พลอย	☎ 095-845-7310	LINE pit-04
👤 มาย	☎ 092-698-8038	LINE pit-01
👤 ต้นหอม	☎ 081-750-8158	LINE pit-02
👤 เจนี่	☎ 087-008-6378	LINE pit-paradiseinter
👤 แนนท์	☎ 095-845-7308	LINE pit-06

