



CODE: STK05

HAPPY NEW YEAR
ฉลองเทศกาล **ปีใหม่ 2020**
ENJOY SKI & WINTER SNOW 5 วัน 3 คืน
เริ่มต้น 15,999
เดือน : พ.ย. - ธ.ค. 62

- สนุกสนานกับการเล่นสกีสุดฟิน
- ซิมสตอเบอร์รี่สดๆจากไร่ • ซ้อมบั้งจุกใจ เมืองดง อ่างแด
- เมนูไฮไลท์!! หมูย่างเกาหลี • พักชิวอน 1 คืน โซล 2 คืน

Includes: Buffet, 15 KG luggage, 3 nights hotel, 3 meals.

กำหนดการเดินทาง : ธันวาคม 2562 – ปีใหม่ 2563
(พักชิวอน 1 คืน / พักโซล 2 คืน)

สายการบินจินแอร์ แอร์ไลน์ (LJ) <ชั้นเครื่องสุวรรณภูมิ>			
ขาไป	LJ 004	กรุงเทพ (BKK) - อินชอน (ICN)	22.25 – 05.40+1
ขากลับ	LJ 003	อินชอน (ICN) - กรุงเทพ (BKK)	17.10 – 21.10

วันแรก 19.00 น. กรุงเทพฯ - สนามบินนานาชาติสุวรรณภูมิ - อินชอน (ประเทศเกาหลีใต้)
คณะพร้อมกันที่ ท่าอากาศยานนานาชาติสุวรรณภูมิ ผู้โดยสารขาออกชั้น 4 ประตู..... เคาน์เตอร์..... เคาน์เตอร์สายการบิน **JIN AIR (LJ)** กรุณาสั่งเกตปายรับที่สนามบิน ==> **HAPPY TOGETHER** โดยมีเจ้าหน้าที่คอยอำนวยความสะดวกเช็คอินท์ตัวเครื่องบินและสัมภาระให้แก่ท่าน....

หมายเหตุ 22.25 น. เคาน์เตอร์เช็คอินท์ปิดบริการก่อนเวลาเครื่องออกอย่างน้อย 60 นาที ผู้โดยสารพร้อม ณ ประตูขึ้นเครื่องก่อนเวลาเครื่องออก 30 นาที

เดินทางสู่ เกาหลีใต้ โดยสายการบิน **JIN AIR** เที่ยวบิน **LJ 004** (บริการ **SNACK BOX** บนเครื่อง)



สายด่วน ชวนเที่ยว ☎ 087-0086378 ☎ 092-698-8038 ☎ 081-750-8158 ☎ 095-845-7308 ☎ 095-845-7310

CODE: STK05

วันที่สอง อินซอน - เกาหลีใต้ - พajuเอาท์เล็ท ซ้อปิ้งสินค้าแบรนด์เนม ลดราคา 50 - 70% เช็คอินเกาะยอดฮิต "เกาะนามิ" แลนด์มาร์คของเกาหลีที่พลาดไม่ได้ - พาท่านสนุกเต็มอิ่มกับการเล่นสกี ณ **สกีรีสอร์ท - พักชวอน 1 คืน**

05.40+1 น. ถึงสนามบินนานาชาติอินซอน ประเทศเกาหลีใต้ หลังผ่านขั้นตอนการตรวจคนเข้าเมือง และรับสัมภาระเรียบร้อยแล้ว (เวลาท้องถิ่นประเทศเกาหลีใต้ เร็วกว่าประเทศไทย 2 ชั่วโมง) จากนั้น นำท่านเดินทางไปยัง **เมืองพaju** พาท่านไปช้อปอย่างจุใจที่ **พaju เอาท์เล็ท (Paju Premium Outlet)** เป็น Outlet Mall ที่มีร้านค้ามากกว่า 165 ร้านค้า และมีสินค้าแบรนด์เนมลดราคาสูงที่สุดถึง 70% อาทิเช่น Adidas, Michael Kors, Mcm, Louis, Coach, Marc Jacobs, Nike, Fossil, G-Shock, Calvin Klein, Galaxy, Tumi, Lacoste ฯลฯ อิสระให้ท่านเลือกซื้อสินค้าตามอัธยาศัย

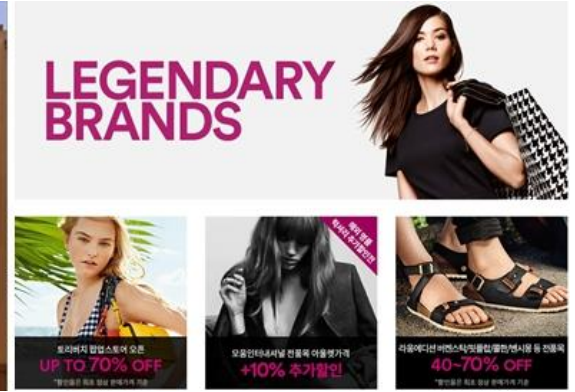

จากนั้น นำท่านชมความงดงามของเกาะชื่อดัง **เกาะนามิ** เกาะยอดฮิตที่ **ถือว่าเป็นแลนด์มาร์คของเกาหลีที่พลาดไม่ได้** อีกทั้งเป็นเกาะชื่อดังที่ใช้เป็นสถานที่ถ่ายทำซีรีส์เกาหลีชื่อดัง **เพลงรักในสายลมหนาว** หรือ **"Winter Love Song"** จากนั้นนำท่านขึ้นเรือเฟอร์รี่ข้ามฟากไปยังเกาะนามิใช้เวลาเพียง 5 นาที เมื่อท่านลงเรือข้ามฟาก ท่านจะได้ชมวิวสวยๆรอบๆแม่น้ำ และเมื่อเข้าไปด้านในเกาะท่านต้องอดใจไม่ได้ที่อยากจะถ่ายรูปตลอดทางเดิน เพราะภายในเกาะตกแต่งอย่างสวยงามเพื่อดึงดูดนักท่องเที่ยว หากว่าหิมะตก **"ท่านจะได้ชมภาพบรรยากาศที่งดงามของเกาะนามิเต็มไปด้วยหิมะ ที่ ชาวโพลนปกครองทั่วทั้งเกาะ"** จากนั้นนำท่านไปถ่ายรูปกับจุดไฮไลท์ของเกาะ **"ทิวต้นสน และรูปปั้นพระเอกนางเอกซีรีส์เกาหลีชื่อดัง Winter Love song"** **ใครที่มาถึงเกาะนามิแล้วไม่ได้เช็คอินที่มีชื่อว่ามาไม่ถึง"** จากนั้นอิสระให้ท่านถ่ายรูปตามอัธยาศัย...



สายด่วน ชวนเที่ยว ให้บริการตั้งแต่ 06.00 - 23.00 น. ทุกวัน ไม่เว้นวันหยุด
นอกเวลา สามารถฝากข้อความในไลน์ @paradiseintertour เจ้าหน้าที่จะตอบกลับโดยเร็วที่สุด



สายด่วน ชวนเที่ยว ☎ 087-0086378 ☎ 092-698-8038 ☎ 081-750-8158 ☎ 095-845-7308 ☎ 095-845-7310

CODE: STK05

เที่ยง
บ่าย

นอกจากนี้...ภายในเกาะนามียังมีของอร่อยๆ ให้ท่านเลือกทานคลายหนาว อาทิ ร้านชาลาเป่าถั่วแดง ร้านแพนเค้ก ร้านไส้กรอก ร้านมันเผาร้อนๆ หรือจะเลือกนั่งจิบกาแฟร้อนๆ ในร้าน Coffee Shop จากนั้นได้เวลานัดหมาย นำท่านขึ้นเรือเฟอร์รี่ กลับมายังจุดขึ้นรถ

รับประทานอาหารกลางวัน ณ ภัตตาคาร (เมนูหัตถ์คาลมี ไก่บาร์มีดีพัดขอสเกาหลี) (1)

จากนั้นนำท่านเดินทางสู่ **สกีรีสอร์ท Oak Valley Ski Resort หรือ Yangji Pine Resort Ski Valley** หรือระดับ **เทียบเท่า** นำท่านไปสนุกกับการเล่นสกีบนลานสกีขนาดใหญ่ ประกอบไปด้วย เนินสกีสำหรับผู้ฝึกหัดเล่น 1 เนิน และเนินสำหรับผู้ที่เล่นชำนาญแล้ว 1 เนิน **(ราคาทัวร์ยังไม่รวมค่าอุปกรณ์การเล่นสกี อาทิ ขุดสกี รองเท้าสกี ไมโพล ราคาประมาณ 50,000 วอน)** ให้ท่านได้สนุกกับการเล่นสกีอย่างเต็มที่ **สำหรับท่านที่ไม่เล่นสกีหรือสโนว์สเลด** ก็สามารถถ่ายรูปรอบๆ ลานสกี หรือหาเครื่องดื่มร้อนๆ หรือของว่างทานตามร้านค้าในรีสอร์ทตามอัธยาศัย



หมายเหตุ : ลานสกีจะเปิดให้บริการ ทั้งนี้ขึ้นอยู่กับสภาพอากาศ ทางบริษัทฯไม่สามารถกำหนดได้

กรณีลานสกียังไม่เปิด บริษัทฯขอนำท่านไป ชมสะพานกระจกแก้วใส (Soyanggang Sky Walk) ที่ตั้งอยู่ริมทะเลสาบเอี่ยมโฮแห่งนี้ ท่านจะได้สัมผัสความตื่นเต้นจากการเดินบนสะพานกระจกแก้ว ที่มีความยาวกว่า 156 เมตร ตอนกลางวันเราก็จะเห็นทัศนียภาพอันงดงามของทะเลสาบเอี่ยมโฮแบบ 360 องศา ส่วนในตอนกลางคืนเราก็จะเห็นแสงไฟสปอร์ตไลท์ที่สาดส่องไปยังบนตัวสะพาน ซึ่งมีความสวยงามไปอีกแบบ



ค่ำ **รับประทานอาหารค่ำ ณ ภัตตาคาร (เมนูชาบูชาบู SHABU SHABU) (2)**
ที่พัก CENTRAL PLAZA HOTEL หรือ SUNSHINE HOTEL ระดับเทียบเท่า 3 ดาว

วันที่สาม **ชม สดอเบอร์รี่จากไร่** – ให้ท่านได้สนุกกับเครื่องเล่นนานาชนิด ณ สวนสนุก **EVERLAND** (เล่นไม่จำกัดรอบ) – **ช้อปปิ้งเครื่องสำอาง Cosmetic Outlet** – **ช้อปปิ้งตลาดส่งแคว แหล่งรวมสินค้าแฟชั่น**

เช้า **รับประทานอาหารเช้าในโรงแรม (3)**
จากนั้นนำท่านสู่ **ไร่สดอเบอร์รี่** นักท่องเที่ยวมักจะเรียกว่า **สดอเบอร์รี่** เพราะผลสดอเบอร์รี่ลูกโตมากๆ บางลูกโตเท่าลูกมะตูมบ้านเราเลย ให้ท่านได้เห็นแปลงปลูกสดอเบอร์รี่ของคนเกาหลี ที่ปลูกสดอเบอร์รี่แบบไร้สารพิษ ปลูกด้วยวิธีธรรมชาติ ผลผลิตที่อร่อยปราศจากสารพิษ ให้ท่านสามารถชิมสดอเบอร์รี่ตามอัธยาศัย....



สายด่วน ชวนเที่ยว ☎ 087-0086378 ☎ 092-698-8038 ☎ 081-750-8158 ☎ 095-845-7308 ☎ 095-845-7310

CODE: STK05

เที่ยง **รับประทานอาหารกลางวัน ณ ภัตตาคาร (เมนู Pork Calbi หมูย่างเกาหลีต้นตำรับ) (4)**บ่าย
จากนั้นพาท่านสนุกสนานเต็มที่กับเครื่องเล่นนานาชนิด ที่ **สวนสนุกเอเวอร์แลนด์ (เล่นไม่จำกัดรอบ)** เป็นสวนสนุกกลางแจ้งที่ใหญ่ที่สุดของประเทศ ตั้งอยู่ท่ามกลางหุบเขา ท่านจะได้นั่งกระเช้าลิฟท์ เพื่อลงไปยังหุบเขาด้านล่างเพื่อสนุกกับเครื่องเล่น อาทิ T-Express (รถไฟรางไม้) **เครื่องเล่นที่เป็นไฮไลท์ของสวนสนุกแห่งนี้ พลาดไม่ได้เลยที่เดียว!!** รถไฟเหาะ สองแถว การ์ตูน 4 มิติ บ้านหมุน และในสวนสนุกยังมีรอบการแสดงขบวนพาเหรดให้ท่านได้ชมความน่ารักของตัวการ์ตูนต่างๆสายด่วน **วันหยุด**
นอกเวลา สามารถฝากข้อความในไลน์ @paradiseintertour เจ้าหน้าที่จะตอบกลับโดยเร็วที่สุด



สายด่วน ชวนเที่ยว ☎ 087-0086378 ☎ 092-698-8038 ☎ 081-750-8158 ☎ 095-845-7308 ☎ 095-845-7310

CODE: STK05

ใส่ไลท์ที่ห้ามพลาด!! ท่านจะได้ชมความน่ารักของ **หมีสีน้ำตาล** ที่แสนรู้สามารถทำตามคำสั่งของเจ้าหน้าที่ให้ **ขนม ทั้งเดิน เต้น และโยนลูกบอล** รับรองว่าท่านจะอดหลงรักไม่ได้เลยทีเดียว อีกทั้งท่านจะได้พบ แม่เสือ พ่อเสือ สิงโตเจ้าป่า หมีดำ ไฮยีนา ฯลฯ



นอกจากนี้ภายในสวนสนุกยังมีร้านค้า อาทิ ร้านกาแฟ ร้านอาหาร ร้านพิซซา ร้านเสื้อผ้า และร้านขายของฝากที่ระลึกจากสวนสนุกเอเวอร์แลนด์ ให้ท่านได้เลือกซื้อ สำหรับแฟนคลับ **Line** ในสวนสนุกแห่งนี้ยังมี **LINE FRIEND STORE** มีสินค้าน่ารักๆในรูปแบบตัวการ์ตูน **Line** ให้ท่านเลือกซื้อมากมาย จากนั้นนำท่านไปช้อปปิ้ง **เครื่องสำอางปลอดภาษี COSMETIC OUTLET** เครื่องสำอางยอดนิยม เช่น สเต็มเซลล์หน้าเด็ก หน้ากาก LED ลด กระ ฝ้า จุดด่างดำ, โบท็อกเกาหลี, ครีมหอมซากุระ, WATER DROP (ครีมหน้าแตก), BUBBLE CLEANSING, CC ครีม ซึ่งราคาถูกกว่าที่เมืองไทยเกือบเท่าตัว และบางผลิตภัณฑ์ยังไม่มีขายในไทย



ค่า **รับประทานอาหารค่า ณ ภัตตาคาร เมนู จิมดัก ไก่พะโล้แสนอร่อย (5)**
จากนั้น นำท่านไป ช้อปปิ้งต่อที่ **ตลาดซองแด** แหล่งรวมสินค้าแฟชั่นสำหรับวัยรุ่น อยู่ใกล้กับมหาวิทยาลัยซงอิก หนึ่งในมหาวิทยาลัยชื่อดังของประเทศเกาหลี ภายในถนนเส้นนี้เต็มไปด้วยร้านค้า 2 ข้างทาง เสื้อผ้าแฟชั่น รองเท้า แวนดา กระเป๋า รวมไปถึงร้านแบรนด์เนมอย่าง H&M และ 3CE รวมถึงอาหาร ร้านกาแฟให้ท่านเลือกทาน



ที่พัก โรงแรม **GALAXY HOTEL / HOTEL BRIDGE** หรือ ระดับเทียบเท่า 3 ดาว

วันที่สี่ น้ำมันสน - พระราชวังเคียงบกกุง - ซีอกเกตนามู - โรงงานสาหร่าย + ใส่ชุดฮันบก -ช้อปปิ้งสินค้าแบรนด์เนม **ชื่อดัง ณ ดิวดีฟรี่ - ช้อปปิ้งเสื้อผ้า รองเท้าแฟชั่น ณ ตลาดเบียงดงชื่อดัง (สยามสแควร์เกาหลี)**

เช้า **รับประทานอาหารเข้าในโรงแรม (6)**
จากนั้นพาท่านไปชม **RED PINE** หรือ **น้ำมันสนเข็มแดง** สมุนไพรชื่อดังที่ได้รับความนิยมมากในตอนนี้สรรพคุณช่วยลดระดับน้ำตาลในเส้นเลือด ช่วยละลายไขมันในเส้นเลือด ช่วยล้างสารพิษหรือดีท็อกเลือดให้สะอาดและเพิ่มการไหลเวียนของเลือดได้สะดวกขึ้น **เหมาะกับผู้ป่วยโรคเบาหวาน ความดัน ไขมันอุดตันในเส้นเลือด**

สายด่วน ชวนเที่ยว ให้บริการตั้งแต่ 06.00 - 23.00 น. ทุกวัน ไม่เว้นวันหยุด
นอกเวลา สามารถฝากข้อความในไลน์ @paradiseintertour เจ้าหน้าที่จะตอบกลับโดยเร็วที่สุด



สายด่วน ชวนเที่ยว ☎ 087-0086378 ☎ 092-698-8038 ☎ 081-750-8158 ☎ 095-845-7308 ☎ 095-845-7310

CODE: STK05

เที่ยง
บ่าย

คอสเตอรอลในเลือดสูง และ โรคไขข้อเสื่อม จากนั้นนำท่านชม **พระราชวังเคียงบกกรุง** เป็นทั้งสัญลักษณ์และแหล่งท่องเที่ยวยอดฮิตของกรุงโซล หน้าพระราชวังจะมีทหารเวรยามผลัดเปลี่ยนยืนประจำการ ซึ่งเป็นที่น่าสนใจของนักท่องเที่ยวที่ใถ่ถ่ายรูป พระราชวังที่มีขนาดใหญ่และเก่าแก่ที่สุดในกรุงโซล สร้างขึ้นในปี 1394 ในสมัยพระเจ้าแทโจ ราชวงศ์โชซอน ในช่วงฤดูหนาว พระราชวังแห่งนี้จะปกคลุมไปด้วยหิมะขาวโพลนสวยงาม จนต้องเก็บภาพความประทับใจไว้เลยก็เดียว จากนั้นนำท่านรู้จักและเข้าใจ **"ศูนย์สมุนไพรฮักเก็ดนามู"** ชาวเกาหลีนิยมนำมารับประทานเพื่อช่วยป้องกันโรคตับแข็งไม่ให้ถูกทำลายจากการดื่มกาแฟ บุหรี่ แอลกอฮอล์ สารตกค้างจากอาหารและยา

รับประทานอาหารกลางวัน ณ ภัตตาคาร เมนูไกด์นโสม (7)

จากนั้น พาท่านไปชม **โรงงานสาหร่ายเกาหลี** ให้ท่านได้ชมกรรมวิธีในการผลิตสาหร่ายเกาหลีแสนอร่อย พร้อมชิมสาหร่าย หรือจะเลือกซื้อเป็นของฝากกลับบ้านก็ได้ จากนั้นพาท่านไปสวยหล่อแบบหนุ่มสาวเกาหลี กับการสวมชุดประจำชาติเกาหลี **"ชุดฮันบก"** ให้ท่านได้ถ่ายรูปตามอัธยาศัย จากนั้นนำท่านไปเรียนรู้เกี่ยวกับการ **ทำคิมฉับ (ข้าวห่อสาหร่าย)** อาหารง่ายๆ ที่คนเกาหลีนิยมรับประทาน "คิม" แปลว่า สาหร่าย "ฉับ" แปลว่า ข้าว โดย **วิธีการทำ** จะห่อเป็นแท่งยาวๆ แล้วหันเป็นชิ้นพอดีคำ จิ้มกับโชยุ ญี่ปุ่นหรือวาซาบิก็ได้



จากนั้นนำท่าน **ช้อปปิ้งแหล่งสินค้าปลอดภาษี (ดิวตี้ฟรี)** สินค้าแบรนด์เนม อาทิ นาฬิกา, แวนดา, กระเป๋า, น้ำหอม เครื่องสำอางแบรนด์ชั้นนำ อาทิ **SULWHASOO, LANEIGE, SHISEIDO, SKII** และ **กระเป๋าแบรนด์ดัง อาทิ MCM, LOUIS VUITTON, CHANEL** ช้อปปิ้งตามอัธยาศัย ยังไม่พอนำท่านไปช้อปปิ้งต่อที่ **"ตลาดที่ฮอตที่สุดของเกาหลี"** ตลาดเมียงดง หรือ **สยาม สแควร์เกาหลี** ตลาดแห่งนี้ท่านจะพบกับสินค้า อาทิ เสื้อผ้าแฟชั่น แบรนด์ดังต่างๆ ZARA, SPAO, Uniqlo หรือ รองเท้าแบรนด์ NIKE Adidas และ **รองเท้าที่กำลังเป็นที่นิยมในตอนนี้ fila** หรือจะเลือกช้อปปิ้งเครื่องสำอางเกาหลี **ETUDE, THE FACE SHOP, MISSHA, IT'S SKIN** ให้ท่านได้เลือกซื้อมากมาย ที่สำคัญตลาดแห่งนี้ยังโด่งดังเรื่อง Food Street อีกด้วย เพราะนอกจากสินค้าแฟชั่นต่างๆแล้วยังมีร้านอาหาร ร้านกาแฟ ร้านเครื่องดื่ม ขนมหวาน ไอศกรีม หลากหลายร้านให้ท่านเลือกทานมากมาย อาทิ เครปสตอเบอริ มินฝรั่งทอด น้ำผลไม้ กุ้งทอด ขาหมูทอด ไตฟุกสตอเบอร์รี่ สายไหมสีรุ้ง และ อาหารอร่อยที่น่าสนใจอีกมากมาย



ค่าที่พัก * อิสระอาหารค่ำ เพื่อให้ท่านได้ช้อปปิ้งอย่างจุใจ*****

นำท่านเข้าสู่ โรงแรม **GALAXY HOTEL** หรือ **VIP HOTEL** หรือ ระดับเทียบเท่า 3 ดาว

วันที่ห้า ศูนย์โสมเกาหลี – พลอยอเมทิส - ชมหอคอยโซลทาวเวอร์ คลังกัญแจคูรัก
ซื้อของฝาก ณ ร้านละลายเงินวอน - สนามบินอินชอน - กรุงเทพฯ

เช้า รับประทานอาหารเช้าในโรงแรม (8)
จากนั้นนำท่านรู้จักและเข้าใจ **สมุนไพรโสมเกาหลี** ที่ช่วยเสริมความแข็งแรงให้แก่ระบบย่อยอาหารและปอด ช่วยทำให้จิตใจสงบและเพิ่มพลังกำลังโดยส่วนรวมสรรพคุณทางการแพทย์ ช่วยบำรุงหัวใจ ป้องกันโรคหัวใจขาดเลือด เสริมประสิทธิภาพทางเพศ ลดและป้องกันมะเร็งและเร็วๆ นี้ โสมเกาหลีอาจจะได้จัดหามาขายทั่วโลกโดยองค์การยูเนสโก

สายด่วน ชวนเที่ยว ให้บริการตั้งแต่ 06.00 – 23.00 น. ทุกวัน ไม่เว้นวันหยุด
นอกเวลา สามารถฝากข้อความในไลน์ @paradiseintertour เจ้าหน้าที่จะตอบกลับโดยเร็วที่สุด



สายด่วน ชวนเที่ยว ☎ 087-0086378 ☎ 092-698-8038 ☎ 081-750-8158 ☎ 095-845-7308 ☎ 095-845-7310

CODE: STK05

จากนั้น **หากมีเวลา** จะนำท่านชมโรงงานเจียรไน **พลอย อเมทิส** แดนเกาหลีเป็นแดนของพลอยสีม่วง พลอยแห่งสุขภาพและนาโชค โดยมีตั้งแต่สีม่วงอ่อนเย็นตาจนถึงสีม่วงไวน์ มีเสน่ห์เย้ายวนใจ พลอยนี้จะงามจับตาเมื่อมาทำเป็นแหวน จี้ ต่างหู และสร้อยข้อมือ

จากนั้นนำท่านสู่ **หอคอย N'SEOUL TOWER (ไม่รวมค่าขึ้นลิฟท์)** นำท่านย้อนรอยซีรีส์ดัง **"You Who Came From The Stars" (ยัยตัวร้ายกับนายต่างดาว)** และ **ซีรีส์เรื่อง F4** เขานัมซาน ภูเขาเพียงลูกเดียวใจกลางกรุงโซล 1 ใน 17 หอคอยเมืองที่สูงที่สุดในโลก สูงถึง 480 เมตร เหนือระดับน้ำทะเล **อิสระให้ท่านชมวิวยุทธศาสตร์ บ้านเมืองเกาหลี หรือ จะคล้องกุญแจคู่รัก** เพราะคนเกาหลีมีความเชื่อว่าถ้ามาคล้องกุญแจคู่รักที่นี่ **"จะทำให้รักกันยืนยาวไม่พรากจากกัน"**

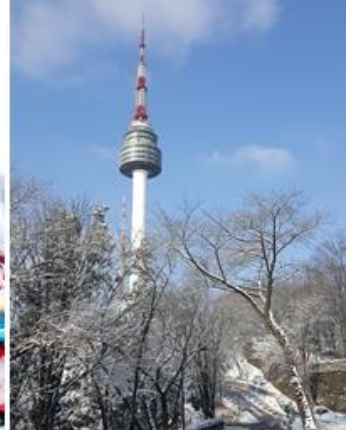

เที่ยง

รับประทานอาหารกลางวัน ณ ภัตตาคาร เมนูโอซั่ม บุลโกกิ ประกอบด้วย ปลาหมึกสดหั่นชิ้นพอดีคำ และ เนื้อหมู สไลด์ที่ผ่านการหมักด้วยเครื่องปรุงสูตรต้นตำรับจนเข้ากัน (9)

จากนั้นนำท่านเตรียมตัวกลับกรุงเทพฯ แวะซื้อของฝากที่ **"ร้านละลายเงินวอน"** สำหรับ ชนมต่างๆ ข้าวพองรสชาติต่างๆ เหล้าโซจู หรือมาเมาเกาหลีที่มีให้เลือกหลากหลายรสชาติ กิมจิ หรือเครื่องใช้ไฟฟ้า กระทะเกาหลีชื่อดัง ฯลฯ ให้ท่านเลือกซื้อปิ้งอย่างจุใจ



17.10 น.
21.10 น.

ได้เวลาอันสมควรนำทุกท่านเดินทางสู่สนามบินอินชอน เพื่อทำการเช็คอินที่ตู้เครื่องบิน และ สัมภาระ....
เดินทางสู่ประเทศไทย โดยสายการบิน **JIN AIR** เที่ยวบิน **LJ 003 (บริการ SNACK BOX บนเครื่อง)**
คณะเดินทางถึงสนามบินสุวรรณภูมิ โดยสวัสดิภาพและความประทับใจจากพวกเราทุกคน.....

** หากท่านต้องซื้อบัตรโดยสารภายในประเทศเพื่อไปและกลับกรุงเทพฯ กรุณาเลือกซื้อบัตรโดยสารภายในประเทศประเภทที่สามารถเลื่อนวันและเวลาในการเดินทางได้ ทั้งนี้เพื่อป้องกันปัญหาเที่ยวบินล่าช้าหรือการเปลี่ยนแปลงเวลาของเที่ยวบินหรือการเปลี่ยนแปลงวันเดินทางกรณีเกิดความผิดพลาดจากบริการจากสายการบิน (ความล่าช้าของเที่ยวบิน การยกเลิกเที่ยวบิน มีการยุบเที่ยวบินรวมกัน ตารางการเดินทางมีการเปลี่ยนแปลง เนื่องจากสายการบินพิจารณาสถานการณ์แล้วว่า อยู่นอกเหนือจากความควบคุม หรือเหตุผลเชิงพาณิชย์ หรือเหตุผลทางด้านความปลอดภัยเป็นต้น) โปรดเข้าใจและรับทราบว่า ผู้จัดจะไม่รับผิดชอบและไม่สามารถคืนค่าใช้จ่ายต่างๆ ได้ ในทุกกรณี

๐๐๐๐๐๐

ไม่รวมทิปไกด์+คนขับรถตลอดการเดินทาง ท่านละ 50,000 วอน (ประมาณ 1,500บาท)
ขออนุญาตเก็บค่าทิปทุกท่านที่สนามบินสุวรรณภูมิ

สายด่วน ชวนเที่ยว ให้บริการตั้งแต่ 06.00 - 23.00 น. ทุกวัน ไม่เว้นวันหยุด
นอกเวลา สามารถฝากข้อความในไลน์ @paradiseintertour เจ้าหน้าที่จะตอบกลับโดยเร็วที่สุด



สายด่วน ชวนเที่ยว ☎ 087-0086378 ☎ 092-698-8038 ☎ 081-750-8158 ☎ 095-845-7308 ☎ 095-845-7310

CODE: STK05



ติดต่อฝ่ายขายได้นอกเวลาทำการ (ไม่เว้นวันหยุด)

Line Official : @paradiseintertour (มี@ด้านหน้า)

-  **มาย** ☎ 092-698-8038
-  **ต้นหอม** ☎ 081-750-8158
-  **พลอย** ☎ 095-845-7310
-  **เจนี่** ☎ 087-008-6378

-  pit-01
-  pit-02
-  pit-04
-  pit-paradiseinter



กำหนดการเดินทาง ธันวาคม 62	ผู้ใหญ่ ห้องละ 2-3 ท่าน	1 เด็ก 2 ผู้ใหญ่ เด็กมีเตียง	1 เด็ก 2 ผู้ใหญ่ เด็กไม่มีเตียง	พักเดี่ยวเพิ่ม
วันที่ 29 พ.ย. - 03 ธ.ค. 62	15,999	15,999	15,999	5,000
วันที่ 30 พ.ย. - 04 ธ.ค. 62	16,999	16,999	16,999	5,000
วันที่ 01 - 05 ธันวาคม 62	16,999	16,999	16,999	5,000
วันที่ 02 - 06 ธันวาคม 62	16,999	16,999	16,999	5,000
วันที่ 03 - 07 ธันวาคม 62	16,999	16,999	16,999	5,000
วันที่ 04 - 08 ธันวาคม 62	18,999	18,999	18,999	5,000
วันที่ 05 - 09 ธันวาคม 62	17,999	17,999	17,999	5,000
วันที่ 06 - 10 ธันวาคม 62	18,999	18,999	18,999	5,000
วันที่ 07 - 11 ธันวาคม 62	17,999	17,999	17,999	5,000
วันที่ 08 - 12 ธันวาคม 62	16,999	16,999	16,999	5,000
วันที่ 09 - 13 ธันวาคม 62	16,999	16,999	16,999	5,000
วันที่ 10 - 14 ธันวาคม 62	16,999	16,999	16,999	5,000
วันที่ 11- 15 ธันวาคม 62	17,999	17,999	17,999	5,000
วันที่ 12 - 16 ธันวาคม 62	17,999	17,999	17,999	5,000
วันที่ 13 - 17 ธันวาคม 62	17,999	17,999	17,999	5,000
วันที่ 14 - 18 ธันวาคม 62	16,999	16,999	16,999	5,000
วันที่ 15 - 19 ธันวาคม 62	16,999	16,999	16,999	5,000
วันที่ 16 - 20 ธันวาคม 62	16,999	16,999	16,999	5,000
วันที่ 17 - 21 ธันวาคม 62	16,999	16,999	16,999	5,000
วันที่ 18 - 22 ธันวาคม 62	17,999	17,999	17,999	5,000
วันที่ 19 - 23 ธันวาคม 62	17,999	17,999	17,999	5,000

สายด่วน ชวนเที่ยว ให้บริการตั้งแต่ 06.00 - 23.00 น. ทุกวัน ไม่เว้นวันหยุด
นอกเวลา สามารถฝากข้อความในไลน์ @paradiseintertour เจ้าหน้าที่จะตอบกลับโดยเร็วที่สุด



CODE: STK05

วันที่ 20 – 24 ธันวาคม 62	17,999	17,999	17,999	5,000
วันที่ 21 - 25 ธันวาคม 62	17,999	17,999	17,999	5,000
วันที่ 22 – 26 ธันวาคม 62	18,999	18,999	18,999	5,000
วันที่ 23 – 27 ธันวาคม 62	18,999	18,999	18,999	5,000
วันที่ 24 – 28 ธันวาคม 62	19,999	19,999	19,999	6,000
วันที่ 25 - 29 ธันวาคม 62	20,999	20,999	20,999	6,000
วันที่ 26 – 30 ธันวาคม 62	21,999	21,999	21,999	6,000
วันที่ 27 – 31 ธันวาคม 62	23,999	23,999	23,999	6,000
วันที่ 28 ธ.ค. – 01 ม.ค. 63	25,999	25,999	25,999	6,000
วันที่ 29 ธ.ค. – 02 ม.ค. 63	24,999	24,999	24,999	6,000
วันที่ 30 ธ.ค. – 03 ม.ค. 63	22,999	22,999	22,999	6,000
วันที่ 31 ธ.ค. – 04 ม.ค. 63	20,999	20,999	20,999	6,000

**** ราคาเด็กอายุไม่เกิน 2 ขวบ (INFANT) ราคา 5,900 บาท ****
***** ราคาจอยแลนด์ไม่ใช้ตัวเครื่องบิน ราคา 8,900 บาท *****
**** ข้อควรทราบ ****

1. กรุณาเตรียมเอกสารการทำงาน เช่น หนังสือรับรองการทำงาน , นามบัตร , บัตรพนักงาน หรือหากมีธุรกิจส่วนตัว ต้องมีนามบัตร หากเปลี่ยนชื่อสกุลต้องนำเอกสารมายืนยัน
2. โปรแกรมทัวร์อาจมีการสลับปรับเปลี่ยนโปรแกรมตามความเหมาะสมของหน่วยงาน อาทิ หากมีฝนตก หรือ รถติด อาจปรับโปรแกรม (ทั้งนี้ขึ้นอยู่กับสถานการณ์หน่วยงาน) โกดและหัวหน้าทัวร์จะแจ้งให้ทราบในแต่ละวัน
3. **ร้านช้อปปิ้งที่ทางรัฐบาลให้ทัวร์ลง ตามที่ระบุในโปรแกรมทัวร์ ขอความร่วมมือลูกค้าทัวร์ลงทุกร้าน ซื้อไม่ซื้อไม่ว่ากัน ทางบริษัทฯไม่มีนโยบายบังคับซื้อแต่อย่างใด ขึ้นอยู่กับความพึงพอใจของลูกค้า**
4. ประเทศเกาหลีใต้มีช่างภาพมาถ่ายรูปแล้วมาจำหน่ายวันสุดท้ายลูกค้าทัวร์ท่านใดสนใจสามารถซื้อได้....แต่ถ้าท่านใดไม่สนใจก็ไม่ต้องซื้อ โดยไม่มีการบังคับลูกค้าทัวร์ทั้งสิ้น แต่เป็นการบอกกล่าวล่วงหน้า
5. ทัวร์นี้จัดให้เฉพาะลูกค้าที่ประสงค์จะไปท่องเที่ยวตามรายการของทัวร์ทุกวันเท่านั้น **หากท่านไม่สามารถร่วมทัวร์ทุกวัน แต่สมัครมาร่วมทัวร์เพียงเพื่อการใช้ตัวเครื่องบินและที่พักในราคาพิเศษ หากท่านไม่แจ้ง และปรากฏว่าท่านไม่ร่วมทัวร์ในบางวัน ทางบริษัทจะคิดค่าดำเนินการในการแยกห้องเที่ยวเอง 300 USD*****

อัตราณรวม

- ค่าตัวเครื่องบินไป-กลับ กรุงเทพ - อินชอน - กรุงเทพ (ตัวกริป) และ ค่าภาษีสนามบินทุกแห่งที่มี
- ค่าอาหารทุกมื้อ ตามที่ระบุในรายการ
- ค่าเข้าชมสถานที่ต่างๆ ตามรายการ
- ค่าที่พักตามระบุในรายการ พักห้องละ 2-3 ท่าน
- ค่ารถรับ-ส่ง และนำเที่ยวตามรายการ
- **ค่าน้ำหนักกระเป๋าสัมภาระท่านละ 15 กก. / หิ้วขึ้นเครื่องได้ 10 กก.**
- มีคคเทศกคคอยบริการตลอดการเดินทาง
- ค่าประกันอุบัติเหตุระหว่างเดินทาง วงเงินท่านละ 1,000,000 บาท (เงื่อนไขตามกรมธรรม์)

อัตราณไม่รวม

- กรณีปรับเพิ่มอัตราค่าภาษีเชื้อเพลิงและประกันวินาศภัยทางอากาศสายการบิน
- **ค่าวีซ่าสำหรับพาสปอร์ตต่างตัว และ เก็บค่าใช้จ่ายเพิ่มอีก 3,000 บาท สำหรับพาสต่างชาติ**
- ค่าใช้จ่ายส่วนตัว อาทิ ค่าทำหนังสือเดินทาง, ค่าโทรศัพท์ส่วนตัว, ค่าซักรีด, มินิบาร์ในห้อง, รวมถึงค่าอาหารและเครื่องดื่มที่สั่งเพิ่มนอกเหนือรายการ (หากท่านต้องการสั่งเพิ่ม กรุณาติดต่อหัวหน้าทัวร์แล้วจ่ายเพิ่มเองต่างหาก)



สายด่วน ชวนเที่ยว ☎ 087-0086378 ☎ 092-698-8038 ☎ 081-750-8158 ☎ 095-845-7308 ☎ 095-845-7310

CODE: STK05

- **ค่าทิปสำหรับคนขับรถ โค้ดท้องถิ่น หัวหน้าทัวร์ (50,000 วอน หรือ 1,500 บาท)**
- ราคาตามโปรแกรมทัวร์ ยังไม่รวมค่าภาษีมูลค่าเพิ่ม 7% และ ภาษีหัก ณ ที่จ่าย 3%

เงื่อนไขการชำระเงิน

- ทางบริษัทฯ ขอรับมัดจำ **10,000 บาท** สำหรับการจองนับตั้งแต่วันที่จองภายใน 2 วัน และ **ส่วนที่เหลือทั้งหมดชำระก่อนเดินทางอย่างน้อย 20 วัน** (การไม่ชำระเงินค่ามัดจำ หรือ ชำระไม่ครบ หรือ เชื้อคนอาคาร ถูกระงับการจ่ายไม่ว่าด้วยสาเหตุใดๆ ผู้จัดมีสิทธิยกเลิกการจัดหรือยกเลิกการเดินทาง)

เงื่อนไขการยกเลิก

1. สำหรับผู้โดยสารที่ไม่ได้ถือหนังสือเดินทางไทย เมื่อวีซ่าผ่านแล้ว แต่จะมีการยกเลิกการเดินทางบริษัทฯ ขอสงวนสิทธิ์ในการคืนค่ามัดจำทั้งหมด
2. *****ราคาตั้งกล่าวเป็นราคาโปรโมชั่น ไม่สามารถยกเลิกการจองได้ทกกรณี*****
3. ยกเลิกการเดินทางในวันเดินทาง, ถูกปฏิเสธการเข้า-ออกเมืองทั้งจากประเทศไทยและประเทศสาธารณรัฐเกาหลีใต้ ไม่มีการคืนเงินทั้งหมดไม่ว่ากรณีใดๆทั้งสิ้น
4. ยกเว้นกรณีที่เดินทางช่วงวันหยุดหรือเทศกาลที่ต้องการันตีมัดจำกับสายการบินหรือค่ามัดจำที่หักโดยตรงหรือโดยการผ่านตัวแทนในประเทศหรือต่างประเทศซึ่งไม่อาจขอคืนเงินได้ รวมถึงเที่ยวบินพิเศษเช่น **Extra Flight และ Charter Flight** จะไม่มีการคืนเงินมัดจำ หรือค่าทัวร์ทั้งหมดเนื่องจากค่าตัวเป็นการเหมาจ่ายในเที่ยวบินนั้นๆ

หมายเหตุ

- ☑ ในกรณีที่ทางสายการบินมีการเรียกเก็บค่าภาษีเชื้อเพลิง เพิ่มเติม ราคาอาจมีการเปลี่ยนแปลงได้ตามประกาศสายการบิน...
- ☑ รายการท่องเที่ยวและรายการอาหารที่ระบุไว้ อาจมีการเปลี่ยนแปลงได้ตามสถานการณ์ โดยไม่จำเป็นต้องแจ้งให้ทราบล่วงหน้า
- ☑ **หนังสือเดินทาง ต้องมีอายุเหลือใช้งานไม่น้อยกว่า 6 เดือน** และ ทางบริษัทฯ ขอสงวนสิทธิ์รับเฉพาะผู้มีวีซ่าประเภทท่องเที่ยวเพื่อการท่องเที่ยว ค่าทัวร์ที่จ่ายให้กับผู้จัด เป็นการชำระแบบจ่ายชำระขาด และผู้จัดได้ชำระให้กับสายการบินและสถานที่ต่าง ๆ แบบชำระขาดเช่นกันก่อนออกเดินทาง ฉะนั้นหากท่านไม่ได้รับร่วมเดินทางหรือใช้บริการตามรายการไม่ว่าด้วยสาเหตุใดหรือได้รับการปฏิเสธการเข้าหรือออกนอกเมืองจากประเทศในรายการ (ประเทศไทยและประเทศเกาหลีใต้) ทางผู้จัด ขอสงวนสิทธิ์การคืนเงินส่วนใด ๆ รวมทั้งค่าตัวเครื่องบินให้แก่ท่าน)
- ☑ หากมีเพื่อนหรือญาติของท่านต้องการร่วมเดินทางท่องเที่ยวระหว่างท่องเที่ยวในประเทศเกาหลีหรือปัญหาต่าง ๆ ตลอดจนขอแนะนำกรุณาติดต่อเจ้าหน้าที่ที่รับผิดชอบ หากท่านมีความจำเป็นต้องรับฝากของจากผู้อื่นเพื่อที่จะนำไปยังประเทศ นั้น ๆ หรือนักกลับประเทศไทย ควรตรวจสอบของนั้นว่าต้องไม่เป็นสิ่งของผิดกฎหมาย ซึ่งของผิดกฎหมายบางประเภท อาจมีโทษถึงขั้นประหารชีวิต เจ้าหน้าที่จะไม่รับฝากกระเป๋าหรือสิ่งของใดใด
- ☑ คณะเดินทางช่วงวันหยุด หรือ เทศกาลที่ต้องการันตีมัดจำหรือซื้อขาดแบบมีเงื่อนไขหรือเที่ยวบินเหมาลำ Charter Flight หรือ Extra Flight กับสายการบิน หรือผ่านตัวแทนในประเทศหรือต่างประเทศ จะไม่มีการคืนเงินมัดจำหรือค่าทัวร์ทั้งหมด ขอสงวนสิทธิ์ที่จะปรับราคาตามสถานการณ์ที่มีการปรับขึ้นจากภาษีเชื้อเพลิงที่ทางสายการบินอาจจะมีการเรียกเก็บเพิ่มเติม ตลอดจนการเปลี่ยนแปลงเที่ยวบินและตามตารางบินของสายการบิน
- ☑ หากมีการถอนตัวหรือไม่ได้ใช้บริการตามที่จองระบุเอาไว้หรือก่อนรายการท่องเที่ยวจะสิ้นสุดลง ผู้จัดถือว่าผู้ท่องเที่ยวสละสิทธิ์และจะไม่รับผิดชอบค่าบริการที่ได้ชำระไว้ ไม่ว่ากรณีใดๆ ทั้งสิ้น เนื่องจากค่าใช้จ่ายที่ท่านได้จ่ายให้กับผู้จัด เป็นการชำระแบบยืนยันการให้บริการแบบผู้จัดเป็นตัวแทนนายหน้า ผู้จัดได้ชำระค่าใช้จ่ายทั้งหมดให้แก่ผู้ให้บริการในแต่ละแห่งแบบชำระเต็มมีเงื่อนไข
- ☑ กรณีเกิดความผิดพลาดจากตัวแทนหรือหน่วยงานที่เกี่ยวข้อง จนมีการยกเลิก ล่าช้า เปลี่ยนแปลง การบริการจากสายการบิน บริษัทขนส่ง หรือ หน่วยงานที่ให้บริการ ผู้จัดจะดำเนินการโดยสุดความสามารถที่จะประสานงานให้เกิดประโยชน์สูงสุดแก่ลูกค้า แต่จะไม่คืนเงินให้สำหรับค่าบริการนั้น ๆ
- ☑ มัคคุเทศก์ พนักงานและตัวแทนของผู้จัด ไม่มีสิทธิในการให้คำสัญญาใด ๆ ทั้งสิ้นแทนผู้จัด นอกจากนี้เอกสารลงนามโดยผู้มีอำนาจของผู้จัดกำกับเท่านั้น
- ☑ ผู้จัดจะไม่รับผิดชอบและไม่สามารถคืนค่าใช้จ่ายต่างๆ ได้เนื่องจากการเหมาจ่ายกับตัวแทนต่างๆ ในกรณีที่ผู้เดินทางไม่ผ่านการพิจารณาในการตรวจคนเข้าเมือง-ออกเมือง ไม่ว่าจะป็นกองตรวจคนเข้าเมืองหรือกรมแรงงานของทุกประเทศในรายการท่องเที่ยว อันเนื่องมาจากการกระทำที่ส่อไปในทางผิดกฎหมาย การหลบหนี เข้าออกเมือง และกรณีอื่นๆ
- ☑ เนื่องด้วยมาตรการรักษาความปลอดภัยของสนามบินทั่วโลก ก่อนท่านขึ้นเครื่องบิน กรุณาแยกของเหลว เจล สเปรย์ ที่จะนำติดตัวขึ้นเครื่องบิน แยกใส่ถุงพลาสติกใสมีซิปล็อคปิดสนิท โดยที่ขนาดบรรจุภัณฑ์ไม่เกิน 100 มิลลิลิตรต่อชิ้น และรวมกันทุกชิ้นไม่เกิน 1 ลิตร และต้องนำออกมาให้เจ้าหน้าที่ตรวจได้อย่างสะดวก ณ จุดเช็คอินฟรี อนุญาตให้ถือได้ท่านละ 1 ใบเท่านั้น ถ้าสิ่งของดังกล่าวมีขนาดบรรจุภัณฑ์มากกว่าที่กำหนด รวมถึงสิ่งของที่มีลักษณะคล้ายกับอาวุธ เช่น กระไรตัดเล็บ มีดพก แหวน จะต้องใส่กระเป๋าใบใหญ่และฝากเจ้าหน้าที่โหลดใต้ท้องเครื่องบินเท่านั้น และประเทศเกาหลี มีกฎหมายห้ามนำเข้าผลิตภัณฑ์ที่ทำมาจากพืช และเนื้อสัตว์ทุกชนิดเข้าประเทศ เช่น ผัก ผลไม้สด ไข่ เนื้อสัตว์ ไส้กรอก เพื่อเป็นการป้องกันโรคติดต่อที่จะมาจากสิ่งเหล่านี้ หากเจ้าหน้าที่ตรวจพบ จะต้องเสียค่าปรับในอัตราที่สูงมาก

"ขอขอบคุณทุกท่านที่ได้มอบความไว้วางใจ ให้ทางบริษัท เป็นผู้นำพาการเดินทางในครั้งนี้"

สายด่วน ชวนเที่ยว ให้บริการตั้งแต่ 06.00 - 23.00 น. ทุกวัน ไม่เว้นวันหยุด
นอกเวลา สามารถฝากข้อความในไลน์ @paradiseintertour เจ้าหน้าที่จะตอบกลับโดยเร็วที่สุด



สายด่วน ชวนเที่ยว ☎ 087-0086378 ☎ 092-698-8038 ☎ 081-750-8158 ☎ 095-845-7308 ☎ 095-845-7310

CODE: STK05



สำคัญมาก อย่าลืมพาสปอร์ตตัวจริง
และพาสปอร์ตต้องใช้งานได้อีกไม่น้อยกว่า 6 เดือน



ติดต่อฝ่ายขายได้นอกเวลาทำการ (ไม่เว้นวันหยุด)

Line Official : @paradiseintertour (มี@ด้านหน้า)

👤 มาย	☎ 092-698-8038	LINE pit-01
👤 ต้นหอม	☎ 081-750-8158	LINE pit-02
👤 พลอย	☎ 095-845-7310	LINE pit-04
👤 เจนี่	☎ 087-008-6378	LINE pit-paradiseinter

