



บริษัท พาราไดซ์ อินเตอร์ทัวร์ จำกัด | Paradise Inter Tour Co.,Ltd.

LINE @paradiseintertour

สายด่วน ชวนเที่ยว ☎ 081-750-8158 ☎ 094-479-8848 ☎ 092-698-8038 ☎ 087-008-6378

CODE:HPG03

HAPPY
จอร์เจีย *Air Asia*
เริ่มต้น **6 วัน 4 คืน**
41,876
25-30 ธ.ค.62
29 ธ.ค.62- 3 ม.ค.63
2-7 ม.ค.63
*****พิก SKI RESORT*****

✕ พิณตรง 🍴 บริการอาหารบนเครื่องบิน 🧳 กระเป๋า 20 kg HGG-XJ64-S01

อัตราค่าบริการ

| เดินทาง | ราคาผู้ใหญ่ | ราคาเด็ก | พักเดี่ยว | หมายเหตุ |
|------------------------------|-------------|----------|-----------|--------------|
| วันที่ 25-30 ธันวาคม 62 | 41,876 | 41,876 | 9,900 | |
| วันที่ 29 ธ.ค. 62-03 ม.ค. 63 | 46,876 | 46,876 | 9,900 | เทศกาลปีใหม่ |
| วันที่ 02-07 มกราคม 62 | 41,876 | 41,876 | 9,900 | |

INFANT (เด็กเล็ก ตั้งแต่แรกเกิด - อายุไม่เกิน 2 ปี) ราคา 10,000 บาท
จอยแลนด์หักค่าตัวออก **10,000 บาท**

ราคาที่ระบุข้างต้น สำหรับผู้เดินทางที่ถือหนังสือเดินทางประเทศไทยเท่านั้น
หากผู้เดินทางถือหนังสือเดินทางประเทศอื่นๆ **โปรดสอบถามเจ้าหน้าที่** ก่อนทำการจอง

*****ราคาตั๋วเครื่องบินจะขึ้นตามการเปลี่ยนแปลงค่าตัวเครื่องบินพาณิชย์สำเนาประกัน*****

*****บริษัทฯ ขอสงวนสิทธิ์ในการปรับราคาขึ้นตามสายการบิน*****

วันแรก สนามบินดอนเมือง – สนามบินบิลีซี - เมืองทบิลีซี (- / บนเครื่อง / บนเครื่อง)

12.00 น. คณะพร้อมกัน ณ สนามบินดอนเมือง อาคารผู้โดยสารขาออกระหว่างประเทศ เคาน์เตอร์สายการบิน แอร์ เอเชีย เอ็กซ์
เจ้าหน้าที่ของบริษัทฯ คอยให้การต้อนรับและอำนวยความสะดวกในการเช็คอินรับบัตรโดยสาร

15.15 น. ออกเดินทางสู่กรุงทบิลีซี ประเทศจอร์เจีย ใช้เวลาเดินทางประมาณ 8 ชั่วโมง 25 นาที
โดย **สายการบินแอร์ เอเชีย เอ็กซ์ เที่ยวบินที่ XJ008**

พิเศษสุด! สุด! สุด! สำหรับกรุ๊ป Happy Team เท่านั้น บริการอาหารและน้ำดื่มบนเครื่อง มื้อที่ 1 ทุกที่นั่ง

ค่า **พิเศษสุด! สุด! สุด! สำหรับกรุ๊ป Happy Team เท่านั้น บริการอาหารและน้ำดื่มบนเครื่อง มื้อที่ 2 ทุกที่นั่ง**

สายด่วน ชวนเที่ยว เหน็บการตงแต่ 06.00 – 23.00 น. ทุกวัน ไม่เว้นวันหยุด

นอกเวลา สามารถฝากข้อความในไลน์ @paradiseintertour เจ้าหน้าที่จะตอบกลับโดยเร็วที่สุด



สายด่วน ชวนเที่ยว ☎ 081-750-8158 ☎ 094-479-8848 ☎ 092-698-8038 ☎ 087-008-6378

CODE:HPG0320.40 น. เดินทางถึงสนามบินทบิลีซี ประเทศจอร์เจีย (เวลาท้องถิ่นช้ากว่าประเทศไทย 3 ชั่วโมง)
ผ่านขั้นตอนการตรวจคนเข้าเมืองและรับสัมภาระเรียบร้อยแล้ว

นำท่านเดินทางโดยรถปรับอากาศนำเที่ยว เดินทางเข้าสู่ที่พัก

ที่พัก **Tbilotel Hotel Tbilisi** หรือเทียบเท่า 3 ดาว<http://www.tbilotel.ge/>สายด่วน ชวนเที่ยว ให้บริการตั้งแต่ 06.00 - 23.00 น. ทุกวัน ไม่เว้นวันหยุด
นอกเวลา สามารถฝากข้อความในไลน์ @paradiseintertour เจ้าหน้าที่จะตอบกลับโดยเร็วที่สุด



สายด่วน ขวนเที่ยว ☎ 081-750-8158 ☎ 094-479-8848 ☎ 092-698-8038 ☎ 087-008-6378

CODE:HPG03

วันที่สอง เมืองทบิลีซี – ป้อมอันนามูรี – เมืองพาชานาอูรี – เมืองกูดาอูรี – สกีรีสอร์ท (B / L / Buffet)

เช้า บริการอาหารเช้า ณ ห้องอาหารของโรงแรม (มื้อที่ 2)
 นำท่านชม **เมืองทบิลีซี (Tbilisi)** เมืองหลวงและเมืองที่ใหญ่ที่สุดของประเทศจอร์เจีย ตั้งอยู่ริมฝั่งแม่น้ำมตควารี (Mtkvari) ถูกสร้างโดยกษัตริย์วาคตัง กอร์ก้าซาลี (Vakhtang Gorgasali) กษัตริย์จอร์เจียแห่งคาร์ตลี (ไอบีเรีย) ขึ้นในคริสต์ศตวรรษที่ 4 และเป็นเมืองหลวงสุดท้ายของอาณาจักรไอบีเรีย อีกทั้งทบิลีซีจึงเป็นศูนย์กลางการทำอุตสาหกรรม สังคมและวัฒนธรรมในภูมิภาคคอเคซัสในประวัติศาสตร์ และยังเป็นส่วนหนึ่งของเส้นทางสายไหม ปัจจุบันยังมีบทบาทสำคัญในฐานะศูนย์กลางการปกครอง ย่านเศรษฐกิจ การขนส่งและการค้า เนื่องจากความได้เปรียบทางด้านยุทธศาสตร์ที่ตั้งที่เป็นจุดเชื่อมต่อระหว่างทวีปเอเชียกับทวีปยุโรป นำท่านเดินทางไปตามเส้นทางหลวงของประเทศจอร์เจียที่มีชื่อว่า Georgian Military Highway ถนนสายนี้เป็นถนนสายที่สำคัญที่สุดที่ถูกสร้างขึ้นในสมัยที่จอร์เจียอยู่ภายใต้การควบคุมจากสหภาพโซเวียต เพื่อใช้เป็นเส้นทางหลักในการข้ามเทือกเขาคอเคซัส (The Caucasus Mountain) จากรัสเซียมายังจอร์เจีย นำท่านชม **ป้อมอันนามูรี (Ananuri Fortress)** ใช้เวลาเดินทางประมาณ 1 ชั่วโมง 20 นาที ป้อมปราการอันเก่าแก่ มีกำแพงล้อมรอบ ตั้งอยู่ริมฝั่งแม่น้ำอาร์กี ซึ่งเป็นแม่น้ำสายสำคัญของประเทศจอร์เจีย สร้างขึ้นในสมัยศตวรรษที่ 16-17 นำท่านเดินทางสู่ **เมืองพาชานาอูรี (Pasanauri)** เป็นเมืองขนาดเล็ก อยู่ทางเหนือของเมืองหลวงทบิลีซี ประมาณ 90 กิโลเมตร ความสูง 1,050 เมตร เหนือระดับน้ำทะเล ถูกขนาบด้วยแม่น้ำอักราวิ (Aragvi) และล้อมรอบด้วยเทือกเขาคอเคซัส อุณหภูมิเฉลี่ยในฤดูหนาวคือ 0 องศาเซลเซียส แต่มักจะต่ำกว่า 10 องศาเซลเซียส เป็นสถานที่ที่งดงามและอยู่ใกล้กับสถานที่ทางประวัติศาสตร์



เที่ยง บริการอาหารกลางวัน ณ ร้านอาหาร (มื้อที่ 3)
บ่าย จากนั้นนำท่านเดินทางสู่ **เมืองกูดาอูรี (Gudauri)** เมืองสกีรีสอร์ทที่มีชื่อเสียง ตั้งอยู่บริเวณที่ราบเชิงเขาของเทือกเขาคอเคซัส มีความสูงจากระดับน้ำทะเลประมาณ 2,100 เมตร ช่วงฤดูหนาวที่นี่จะเป็นจุดหมายปลายทางหลักๆ ของทั้งชาวจอร์เจียและนักท่องเที่ยว เพราะกูดาอูรีจะกลายเป็นภูเขาหิมะขนาดใหญ่ไว้เล่นสกีและกีฬาฤดูหนาวทุกรูปแบบ เช่น สกีกิ้ง สกีลีฟท์ และสโนว์บอร์ด เทือกเขาคอเคซัสที่ปกคลุมไปด้วยหิมะของที่นี่ดูยิ่งใหญ่และสวยงามไม่แพ้กับเทือกเขาแอลป์ทางฝั่งยุโรป

ที่พัก **Gudauri Inn Ski Resort** หรือเทียบเท่า

ค่า บริการอาหารค่ำ เมนูบุฟเฟต์ ณ สกี รีสอร์ท (มื้อที่ 4)
หมายเหตุ กรณีโรงแรมสกี รีสอร์ทเต็ม ทางบริษัทฯ ขอสงวนสิทธิ์ในการพักแรมในโรงแรมในเมืองใกล้เคียงแทน และขอสงวนสิทธิ์ ไม่คืนเงิน ไม่ว่าส่วนใดส่วนหนึ่งทุกกรณี เนื่องจากเป็นการชำระ แบบเหมาจ่ายกับตัวแทนแล้วทั้งหมด ทั้งนี้เพื่อคำนึงถึงความปลอดภัยและผลประโยชน์ของลูกค้าเป็นสำคัญ

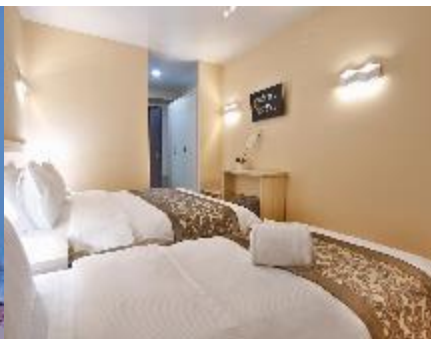



สายด่วน ชวนเที่ยว ☎ 081-750-8158 ☎ 094-479-8848 ☎ 092-698-8038 ☎ 087-008-6378

CODE:HPG03

วันที่สาม เมืองกูดาอูรี – อีสระเต็มอิมพักผ่อนกับบรรยากาศสกี้ รีสอร์ท หรือ สนุกสนานกับกิจกรรมเล่นสกี้ – เมืองมิสเคต้า – วิหารสเวตีสเคอเวรี – มหาวิหารจวารี – เมืองทบิลีซี (B / L / D)

เช้า บริการอาหารเช้า ณ ห้องอาหารของโรงแรม (มื้อที่ 5)

อีสระให้ท่านเต็มอิมพักผ่อนกับบรรยากาศสกี้ รีสอร์ท หรือสนุกสนานเพลิดเพลินกับกิจกรรมบนลานสกี้ขนาดใหญ่ที่ถูกปกคลุมด้วยหิมะขาวโพลนโดยรอบ โชนลานสกี้จะประกอบไปด้วยเนินสกี้สำหรับนักเล่นสกี้มือใหม่ และสำหรับคนที่เล่นสกี้จนชำนาญแล้ว การเตรียมตัวก่อนเล่นสกี้ ควรเตรียมถุงมือสกี้ ผ้าพันคอ แวนกันแดด เสื้อแจ็กเก็ตกันน้ำหรือผ้าร่ม และกางเกงรัดรูปที่พร้อมสำหรับการเล่นสกี้ พร้อมรับฟังข้อแนะนำและวิธีการเล่นสกี้จากไกด์ท้องถิ่นอย่างเคร่งครัดก่อนลงสนามจริง ทั้งนี้เพื่อความปลอดภัยของตัวผู้เล่นเอง สำหรับผู้ที่มีความชำนาญแล้ว สามารถนั่งกระเช้าขึ้นไปบนเขาที่มีความสูงชันได้



(ราคาทัวร์ยังไม่รวมค่า Cable Car และอุปกรณ์การเล่นสกี้ อาทิ สกิลิฟท์ สโนว์สเลด และอุปกรณ์สกี้อื่นอีกประมาณ 1,500-2,000 บาท กรุณาแจ้งให้หัวหน้าทัวร์ทราบล่วงหน้า)

หมายเหตุ ปริมาณของหิมะในการเล่นสกี้ ขึ้นอยู่กับสภาพอากาศของแต่ละปี กรณีปริมาณหิมะไม่เพียงพอ หรือปริมาณมากเกินจนไม่สามารถเดินทางและทำกิจกรรมได้ บริษัทฯขอสงวนสิทธิ์ในการเปลี่ยนแปลงโปรแกรมพาท่านเดินเล่นเที่ยวชมในเมืองกูดาอูรีแทน ทั้งนี้เพื่อความปลอดภัยและผลประโยชน์ของลูกค้าเป็นสำคัญ

เที่ยง บริการอาหารกลางวัน ณ ร้านอาหาร (มื้อที่ 6)

นำท่านออกเดินทางสู่ **เมืองมิสเคต้า (Mtskheta)** ระยะทาง 40 ก.ม. มิสเคต้า เคยเป็นเมืองหลวงแห่งแรกของประเทศจอร์เจีย สมัยอาณาจักรไอบีเรีย (Kingdom of Iberia) ซึ่งเป็นราชอาณาจักรของจอร์เจียในช่วง 500 ปีก่อนคริสตกาล เป็นศูนย์กลางทางศาสนาที่สำคัญ และมีอายุเก่าแก่ที่สุดของจอร์เจีย อายุมากกว่า 3,000 ปี ต่อมาองค์การยูเนสโกได้ขึ้นทะเบียน โบราณสถานแห่งเมืองมิสเคต้า (Historical monument of Mtskheta) เป็นมรดกโลก เมื่อปี ค.ศ.1994



สายด่วน ชวนเที่ยว ให้บริการตั้งแต่ 06.00 – 23.00 น. ทุกวัน ไม่เว้นวันหยุด

นอกเวลา สามารถฝากข้อความในไลน์ @paradiseintertour เจ้าหน้าที่จะตอบกลับโดยเร็วที่สุด



สายด่วน ชวนเที่ยว ☎ 081-750-8158 ☎ 094-479-8848 ☎ 092-698-8038 ☎ 087-008-6378

CODE:HPG03

จากนั้นเดินทางไปชม **วิหารสเวตสเคอเวรี (Svetitkhoveli Cathedral)** ซึ่งคำว่า Sveti หมายถึง "เส้า" และ Tskhoveli หมายถึง "ชีวิต" เรียกก่าย ๆ รวมกันก็คือวิหารเส้าที่มีชีวิต โบสถ์แห่งนี้ถือเป็นศูนย์กลางทางศาสนาที่ศักดิ์สิทธิ์ที่สุดของจอร์เจีย สร้างขึ้นโดยสถาปนิกชาวจอร์เจีย มีขนาดใหญ่เป็นอันดับสองของประเทศ อีกทั้งยังเป็นศูนย์กลางที่ทำให้ชาวจอร์เจียเปลี่ยนความเชื่อและหันมานับถือศาสนาคริสต์ นำท่านชม **วิหารจวารี (Jvari Monastery)** ซึ่งเป็นวิหารในรูปแบบของคริสต์ศาสนาแบบจอร์เจียนออร์ทอด็อกซ์ สร้างขึ้นในราวศตวรรษที่ 6 วิหารแห่งนี้ตั้งอยู่บนภูเขาที่มีแม่น้ำสองสายไหลมาบรรจบกัน คือ แม่น้ำมิกวาริ และแม่น้ำอรักริและหากมองออกไปเมืองมิตสเคตาไปยังบริเวณที่กว้างใหญ่ซึ่งในอดีตเคยเป็นอาณาจักรของไอบีเรีย (Kingdom of Iberia) จากนั้นเดินทางกลับสู่ **เมืองทบิลีซี (Tbilisi)**

ค่า บริการอาหารเช้า ณ ร้านอาหาร (มื้อที่ 7)
ที่พัก Tbilotel Hotel Tbilisi หรือเทียบเท่า 3 ดาว

วันที่สี่ เมืองทบิลีซี - เมืองซิกนากี - เดินชมย่านเมืองเก่าซิกนากี - วิหารบอดี - เมืองควาเรลี - ซิมไวน์ควาเรลี - ชมไร่ระบำพื้นเมือง - เมืองทบิลีซี (B / L / D)

เช้า บริการอาหารเช้า ณ ห้องอาหารของโรงแรม (มื้อที่ 8)

นำท่านออกเดินทางสู่ **เมืองซิกนากี (Signaghi)** ระยะทาง 109 ก.ม. เป็นเมืองเล็กๆ บนภูเขา ในจังหวัดคาเคติที่อยู่ทางด้านใต้ของประเทศ มีพื้นที่ประมาณ 2,978 ตร.กม. และมีประชากรอาศัยอยู่ประมาณ 4,000 คน มีฉากหลังเป็นเทือกเขาคอเคซัส ได้รับฉายาว่าเป็นที่สคินแห่งจอร์เจีย นำท่าน**เดินชมย่านเมืองเก่าซิกนากี** ที่อาคารบ้านเรือนก่อด้วยอิฐแดงหลังคาทอนสีส้ม สร้างในสไตล์เดียวกันทั้งเมือง ตัดกับสีเขียวสดใสของต้นไม้ที่ขึ้นอย่างหนาแน่น ดูร่มรื่นสวยงาม ซิกนาลียังคงอนุรักษ์สถาปัตยกรรมยุคกลางแบบเก่าภายในตัวเมืองไว้ได้เป็นอย่างดี เช่น กำแพงเมือง ป้อมปราการ โบสถ์คริสต์และตลาดโบราณ มีการปลูกพืชพันธุ์ไม้หลายอย่าง โดยเฉพาะต้นองุ่นพันธุ์ต่าง ๆ จึงทำให้เป็นเมืองที่มีความสำคัญที่มีการทำเหล้าไวน์ ผลิตภัณฑ์ และผลิตอาหารที่สำคัญของจอร์เจีย ซึ่งต่อมาได้รับการบูรณะและปรับปรุงให้มีความเจริญรุ่งเรือง พร้อมกับสิ่งอำนวยความสะดวกต่าง ๆ มากมาย จึงทำให้มีชื่อเสียงสำหรับนักท่องเที่ยวให้ท่านได้ชมความสวยงามและบรรยากาศของเมืองซิกนากี ที่ตั้งอยู่ในบริเวณเทือกคอเคซัสใหญ่ ที่มีภูมิอากาศแบบสี่ฤดูในหนึ่งปีและมีอุณหภูมิปานกลาง ในฤดูร้อนมีอุณหภูมิสูงที่สุดประมาณ 25 องศาเซลเซียส ส่วนในฤดูหนาวอุณหภูมิจะอยู่ที่ประมาณ 1 องศา ได้รับสมญานามว่า "นครแห่งความรัก (Love City)" เนื่องจากเมืองแห่งนี้สามารถประกอบพิธีแต่งงานหรือจะจดทะเบียนสมรสเมื่อใดก็ได้ นำท่านเดินทางสู่ **วิหารบอดี (Bodbe Monastery)** เป็นวิหารของชาวจอร์เจียนที่นับถือศาสนาคริสต์นิกายออร์ทอด็อกซ์ถูกสร้างขึ้นในครั้งแรกราวศตวรรษที่ 9 และต่อมาในศตวรรษที่ 17 ก็ได้มีการ สร้างต่อเติมขึ้นมามาก จนกระทั่งวิหารแห่งนี้มีความสำคัญและเป็นหนึ่งในวิหารที่จะมีนักท่องเที่ยวเดินทางมาทำพิธีแสวงบุญ



เที่ยง บริการอาหารกลางวัน ณ ร้านอาหาร (มื้อที่ 9)



บ่าย นำท่านออกเดินทางสู่ **เมืองควาเรลี (Kvareli)** ระยะทาง 60 กิโลเมตร ใช้เวลาเดินทางประมาณ 2 ชั่วโมง 30 นาที คำว่า "ควาเรลี" แปลว่า "ไวน์" เป็นเมืองหนึ่งของแคว้นคาเคติ เป็นหนึ่งในแหล่งผลิตไวน์ที่มีชื่อเสียงของจอร์เจีย เนื่องจากมีดินฟ้าอากาศเหมาะต่อการปลูกองุ่นทำไวน์ โดยมีการทำองุ่นคัสกัดเข้าไปในภูเขาขนาดใหญ่ จำนวน 15 อุโมงค์และมีสายด่วน ชวนเที่ยว ให้บริการตั้งแต่ 06.00 - 23.00 น. ทุกวัน ไม่เว้นวันหยุด

นอกเวลา สามารถฝากข้อความในไลน์ @paradiseintertour เจ้าหน้าที่จะตอบกลับโดยเร็วที่สุด



สายด่วน ขวนเที่ยว ☎ 081-750-8158 ☎ 094-479-8848 ☎ 092-698-8038 ☎ 087-008-6378

CODE:HPG03

เส้นทางเชื่อมแต่ละอุโมงค์ เพื่อใช้เป็นที่พักเก็บไวน์ในอุณหภูมิเหมาะสม อีกทั้งจอร์เจีย ยังถือเป็นหนึ่งในชาติที่ผลิตไวน์เก่าแก่ที่สุดในยุโรป ได้ชื่อว่าเป็น "The Birth Place of Wine" หรือ "The Cradle of Wine Making" จากหลักฐานที่พบเชื่อกันว่ามีการผลิตไวน์เกิดขึ้นเมื่อประมาณ 5,000-7,000 ปีก่อนคริสตกาล ให้ท่านได้ **ชิมไวน์ควาเรลี** ซึ่งเป็นไวน์ท้องถิ่นรสเลิศและมีชื่อเสียงที่สุดในภูมิภาคและสามารถซื้อมากลับได้ในราคาขายอเนกเยว่ เนื่องจากวิธีการทำไวน์และพันธุ์องุ่นของจอร์เจียจะมีความพิเศษ ไวน์แดงจะมีเข้มนสีออกดำ ส่วนไวน์ขาวจะเข้มนสีออกเหลือง จากนั้นเดินทางกลับสู่ **เมืองทบิลีซี (Tbilisi)** ระยะทาง 141 ก.ม.

ค่า บริการอาหารค่ำ ณ ร้านอาหาร (มื้อที่ 10) **พร้อมชมโชว์ระบำพื้นเมือง**



ที่พัก **Tbilotel Hotel Tbilisi** หรือเทียบเท่า 3 ดาว

วันที่ห้า **เมืองเก่าทบิลีซี – ย่านเมืองเก่าของทบิลีซี – มหาวิหารศักดิ์สิทธิ์ทบิลีซี – รมนังกระเข้าสู่ป้อมนาริคาล่า - โบสถ์เมเดห์คี – โรงอาบน้ำแร่เก่าแก่ – สะพานแห่งสันติภาพ – ถนนคนเดินรุตาวเลลี - อีสระชอปป์ิงที่อีสต์ ฝอยด์ เอ้าท์เล็ท (B / L / บนเครื่อง)**

เช้า บริการอาหารเช้า ณ ห้องอาหารของโรงแรม (มื้อที่ 11)



นำท่านออกเดินทางสู่ **ย่านเมืองเก่าของทบิลีซี** สัมผัสบรรยากาศที่จะท่านย้อนกลับไปยังจอร์เจียเมื่อร้อยกว่าปีที่แล้ว โดยสองข้างทางจะเต็มไปด้วยบ้านของชาวจอร์เจีย ที่ยังคงอนุรักษ์ไว้ บ้านบางหลังได้ปรับปรุงเป็นร้านกาแฟ ร้านไวน์ คาเฟ่ และอื่นๆ อีกมากมาย ที่รอให้นักท่องเที่ยวจากทั่วโลกได้มาสัมผัส นอกจากนี้ภายในเมืองเก่า ยังมีมัสยิดของชาวมุสลิมชื่ออะห์ และสุเหร่าของชาวสัทธิโซโรแอสเตอร์ที่ สร้างขึ้นในศตวรรษที่ 2 อีกด้วย นำท่านชม **มหาวิหารศักดิ์สิทธิ์ทบิลีซี (Holy Trinity Cathedral of Tbilisi)** หรืออีกชื่อหนึ่งคือโบสถ์ Sameba เป็นโบสถ์หลักของคริสตจักรออร์ทอดอกซ์จอร์เจีย อีกทั้งยังถูกจัดให้เป็นสิ่งก่อสร้างทางศาสนาที่มีขนาดใหญ่มากที่สุดในแถบอ่าวเปอร์เซีย และมีความสูงเป็นอันดับ 3 ของโลก

สายด่วน ขวนเที่ยว ให้บริการตั้งแต่ 06.00 – 23.00 น. ทุกวัน ไม่เว้นวันหยุด
นอกเวลา สามารถฝากข้อความในไลน์ @paradiseintertour เจ้าหน้าที่จะตอบกลับโดยเร็วที่สุด



สายด่วน ขวนเที่ยว ☎ 081-750-8158 ☎ 094-479-8848 ☎ 092-698-8038 ☎ 087-008-6378

CODE:HPG03



นำท่านขึ้น**กระเช้าไฟฟ้าสู่ ป้อมนาริกาล่า (Narikala Fortress)** ชมป้อมปราการซึ่งเป็นป้อมโบราณ สร้างในราวศตวรรษที่ 4 ในรูปแบบของซุริส ทซีเค และต่อมาในราวศตวรรษที่ 7 สมัยของราชวงศ์คูมัยยาดได้มีการก่อสร้างต่อขยายออกไปอีก และต่อมาในสมัยของกษัตริย์ เดวิด (ปีค.ศ.1089-1125) ได้มีการสร้างเพิ่มเติมขึ้นอีก ซึ่งต่อมาเมื่อพวกมองโกลได้เข้ามายึดครอง ก็ได้เรียกชื่อ ป้อมแห่งนี้ว่า นาริน กาลา (Narin Qala) ซึ่งมีความหมายว่า ป้อมอันเล็ก (Little Fortress) โดยระหว่างทางท่านจะพบกับ รูปปั้น Kartlis Deda หรือพระแม่แห่งจอร์เจีย ที่มีความสูงถึง 20 เมตร โดยทั้งสองข้างนั้นจะถือดาบและถ้วยไวน์ ที่หมายถึงความเป็นมิตรกับผู้ที่มาเยี่ยมเยียนแต่ในขณะเดียวกันก็พร้อมที่จะต่อสู้กับผู้รุกราน นำท่านไปชม **โบสถ์เมเทห์ดี (Metekhi Church)** โบสถ์ที่มีประวัติศาสตร์อยู่คู่บ้านคูเมืองของทบิลีซี ตั้งอยู่บริเวณริมหน้าผาของแม่น้ำมทวารี เป็นโบสถ์หนึ่งทีสร้างอยู่ในบริเวณที่มีประชากรอาศัยอยู่ ซึ่งเป็นประเพณีโบราณที่มีมาแต่ก่อน กษัตริย์วาดตัง ที่ 1 แห่งจอร์กาซาลี ได้สร้างป้อมและโบสถ์ไว้ทีบริเวณนี้ ต่อมาในปี ค.ศ.1278-1284 จากนั้นชม **โรงอาบน้ำแร่เก่าแก่ (Sulphur Bath)** ทีนี้มีชื่อเสียงในเรื่องบ่อน้ำร้อนกำมะถันธรรมชาติ (Sulphur Spring Water) จากนั้นนำท่านสู่ **สะพานแห่งสันติภาพ (The Bridge of peace)** เป็นอีกหนึ่งงานสถาปัตยกรรมที่น่าสนใจในเมืองทบิลีซี ออกแบบโดยสถาปนิกชาวอิตาลีชื่อ Michele De Lucchi สะพานมีความยาวที่ 150 เมตร ลักษณะการออกแบบร่วมสมัย เปิดอย่างเป็นทางการเมื่อวันที่ 6 พฤษภาคม 2010 โครงสร้างนั้นถูกออกแบบและสร้างที่ประเทศอิตาลี และนำเข้าส่วนประกอบโดยรถบรรทุก 200 คัน เพื่อเข้ามาติดตั้งในเมืองทบิลีซี ทีตั้งนั้นอยู่บนแม่น้ำมทวารี (Mtkvari River) สามารถมองเห็นได้หลายมุมจากในเมือง และยังมื illuminating ทีจะแสดงแสงสีจากไฟ LED



เที่ยง บริการอาหารกลางวัน ณ ร้านอาหาร (มือที่ 12) จากนั้นให้ท่านได้อิสระช้อปปิ้งที่ **ถนนคนเดินรูสทาวเอลี (Rustaveli Street)** เป็นถนนทีมีสินค้ามากมาย อาทิของที่ระลึก ของฝาก สินค้าหลายหลายประเภท ให้ท่านได้ช้อปปิ้ง โดยบริเวณนี้จะมีร้านอาหารชื่อดังคือ Samikitno ทีเปิดให้บริการ 24 ชั่วโมง โดยด้านหน้าของร้านจะมีป้าย I love Tbilisi ทีเหมือนเป็น Landmark สำหรับการถ่ายภาพของนักท่องเที่ยว จากนั้นอิสระท่านช้อปปิ้งสินค้ากันต่อที่ **อีสต์ พอยต์ เอาท์เล็ต (East Point Outlet)** สมควรแก่เวลา นำท่านเดินทางสู่สนามบินทบิลีซี

22.00 น. ออกเดินทางสู่ กรุงเทพฯ ใช้เวลาเดินทางประมาณ 7 ชั่วโมง 35 นาที โดย **สายการบินแอร์ เอเชียเอ็กซ์ เที่ยวบินที่ XJ009**

ค่ำ พิเศษสุด! สุด! สุด! สำหรับกรุ๊ป Happy Team เท่านั้น บริการอาหารและน้ำดื่มบนเครื่อง มือที่ 14 ทุกที่นั่ง

วันที่หก **สนามบินดอนเมือง (บนเครื่อง / - / -)**

เช้า พิเศษสุด! สุด! สุด! สำหรับกรุ๊ป Happy Team เท่านั้น บริการอาหารและน้ำดื่มบนเครื่อง มือที่ 15 ทุกที่นั่ง

08.45 น. เดินทางถึง สนามบินดอนเมือง ประเทศไทย โดยสวัสดิภาพพร้อมความประทับใจ

สายด่วน ขวนเที่ยว ให้บริการตั้งแต่ 06.00 - 23.00 น. ทุกวัน ไม่เว้นวันหยุด
นอกเวลา สามารถฝากข้อความในไลน์ @paradiseintertour เจ้าหน้าที่จะตอบกลับโดยเร็วที่สุด



บริษัท พาราไดซ์ อินเตอร์ทัวร์ จำกัด | Paradise Inter Tour Co.,Ltd.

LINE @paradiseintertour

สายด่วน ชวนเที่ยว ☎ 081-750-8158 ☎ 094-479-8848 ☎ 092-698-8038 ☎ 087-008-6378

CODE:HPG03



สำคัญมาก อย่าลืมพาสปอร์ตตัวจริง
และพาสปอร์ตต้องใช้งานได้อีกไม่น้อยกว่า 6 เดือน



ติดต่อฝ่ายขายได้นอกเวลาทำการ (ไม่เว้นวันหยุด)

Line Official : @paradiseintertour (มี@ด้านหน้า)



| | | | |
|-----------------|-----------------------|------------------------|--|
| ☎ ต้นหอม | ☎ 081-750-8158 | LINE pit-02 | |
| ☎ เจนี่ | ☎ 087-008-6378 | LINE pit-paradiseinter | |
| ☎ มาย | ☎ 092-698-8038 | LINE pit-01 | |
| ☎ พลอย | ☎ 094-479-8848 | LINE muku.pit | |

****โปรแกรมสามารถสลับปรับเปลี่ยนได้โดยไม่ต้องแจ้งล่วงหน้า****

ทางบริษัทเริ่มต้นและจบการบริการที่สนามบินดอนเมืองเท่านั้น

กรณีท่านเดินทางมาจากต่างจังหวัดหรือต่างประเทศ และจะทำการสำรองตัวเครื่องบินหรือยานพาหนะอื่นๆ เพื่อใช้เดินทางมาและกลับจากสนามบินดอนเมืองนั้น ทางบริษัทจะไม่รับผิดชอบค่าใช้จ่ายในส่วนนี้ที่เกิดขึ้น เนื่องจากเป็นค่าใช้จ่ายที่นอกเหนือจากโปรแกรมการเดินทางของบริษัท ฉะนั้นท่านควรจะให้กรุป Final 100% ก่อนที่จะสำรองตัวเครื่องบิน หรือยานพาหนะอื่นๆ

*** ตัวสายการบินไม่สามารถระบุที่นั่ง ใช้วิธี RANDOM คือการสุ่มเลือกที่นั่งโดยระบบสายการบิน *
การจัดที่นั่งบนเครื่องบิน เป็นไปโดยสายการบินเป็นผู้กำหนด ทางผู้จัดไม่สามารถเข้าไปแทรกแซงได้
แต่จะทำการ Request ให้ได้เท่านั้น งดการคืนบัตรโดยสาร
และหากยกเลิกการเดินทาง ทางสายการบินไม่มีระบบคืนเงินบางส่วน**

หากผู้โดยสารถูกปฏิเสธการออกนอกประเทศไทยหรือเข้าประเทศจอร์เจีย จากเจ้าหน้าที่แรงงานไทยหรือเจ้าหน้าที่ตรวจคนออกนอกประเทศไทยและเจ้าหน้าที่ตรวจคนเข้าเมืองที่ประเทศจอร์เจียทางผู้จัดและทางสายการบินจะไม่สามารถรับผิดชอบค่าใช้จ่ายที่เกิดขึ้นทุกกรณี ผู้โดยสารอาจจะต้องรับผิดชอบค่าปรับที่ประเทศจอร์เจียเรียกเก็บ ผู้โดยสารต้องรอกลับประเทศไทยในเที่ยวบินถัดไปที่มีที่นั่งว่างหรือตามวันเดินทางของตัวเครื่องบิน ทั้งนี้แล้วแต่ทางเจ้าหน้าที่ตรวจคนและสายการบิน ทางผู้จัดไม่สามารถเข้าไปแทรกแซงได้

สายด่วน ชวนเที่ยว ให้บริการตั้งแต่ 06.00 - 23.00 น. ทุกวัน ไม่เว้นวันหยุด
นอกเวลา สามารถฝากข้อความในไลน์ @paradiseintertour เจ้าหน้าที่จะตอบกลับโดยเร็วที่สุด



สายด่วน ขวนเที่ยว  081-750-8158  094-479-8848  092-698-8038  087-008-6378

CODE:HPG03

ราคาทัวร์รวม

1. ค่าตัวเครื่องบินชั้นประหยัด ระบุวันเดินทางไป-กลับ พร้อมคณะตามรายการ
2. ค่าภาษีน้ำมันและภาษีตัวทุกชนิด (สงวนสิทธิ์เก็บเพิ่มหากสายการบินปรับขึ้นก่อนวันเดินทาง)
3. ที่พักโรงแรมตามรายการ 4 คืน ที่พักห้องละ 2 – 3 ท่าน (กรณีมาไม่ครบคู่และไม่ต้องการเพิ่มเงินพักห้องเดียว)
4. อาหารตามรายการระบุ(สงวนสิทธิ์ในการสลับมือหรือเปลี่ยนแปลงเมนูอาหารตามสถานการณ์)
5. ค่าเข้าชมสถานที่ตามรายการระบุ
6. ค่าระวางน้ำหนักกระเป๋าไม่เกิน **20 กก.** จำกัดท่านละ 1 ใบ เท่านั้น / ถังขึ้นเครื่องไม่เกิน **7 กก.** จำกัดท่านละ 1 ใบ เท่านั้น
7. ค่ารถรับ-ส่งสถานที่ท่องเที่ยวตามรายการระบุ
8. ค่ามัดคอกเทศ์ผู้ชำนาญเส้นทางดูแลตลอดการเดินทาง
9. ค่าประกันชีวิตกรณีอุบัติเหตุในระหว่างการเดินทางคุ้มครองในวงเงินไม่เกินท่านละ 1,000,000 บาท และค่ารักษาพยาบาลกรณีอุบัติเหตุในวงเงินไม่เกิน ท่านละ 200,000 บาท (ตามเงื่อนไขกรมธรรม์)
10. ภาษีมูลค่าเพิ่ม 7%

ราคาทัวร์ไม่รวม

1. ภาษีหัก ณ ที่จ่าย 3% (กรณีต้องการใบเสร็จรับเงิน / ใบกำกับภาษี)
2. ค่าทำหนังสือเดินทางไทย ค่าธรรมเนียมสำหรับผู้ถือพาสปอร์ตต่างชาติ ค่าทำใบอนุญาตกลับเข้าประเทศของคนต่างชาติ (Re-Entry) หรือ คนต่างด้าว (เป็นหน้าที่ของผู้เดินทางในการจัดทำเอง)
3. ค่าใช้จ่ายส่วนตัวนอกเหนือจากรายการที่ระบุ เช่น ค่าเครื่องดื่มและค่าอาหารที่สั่งเพิ่มเอง, ค่าโทรศัพท์, ค่าอาหารและเครื่องดื่มสั่งพิเศษนอกรายการ ค่าซักรีด, ค่าโทรศัพท์ทางไกล, ค่าอินเตอร์เน็ต ฯลฯ
4. ค่าใช้จ่ายอันเกิดจากความล่าช้าของสายการบิน,อุบัติเหตุทางธรรมชาติ, การประท้วง, การจลาจล, การนัดหยุดงาน, การถูกปฏิเสธไม่ให้ออกและเข้าเมืองจากเจ้าหน้าที่ตรวจคนเข้าเมืองและเจ้าหน้าที่กรมแรงงานทั้งที่เมืองไทยและต่างประเทศซึ่งอยู่นอกเหนือความควบคุมของบริษัทฯ
5. ค่าปรับ สำหรับน้ำหนักกระเป๋าเดินทางที่เกินจากที่ทางสายการบินกำหนดไว้ **20 กก.**
6. **ค่าทิปไกด์ท้องถิ่น คนขับรถ 1,800 บาท /ทริป/ลทัวร์ 1 ท่าน (ชำระที่สนามบินในวันเดินทาง)**
7. ค่าทิปหัวหน้าทัวร์ขึ้นอยู่กับความพึงพอใจในบริการที่ท่านได้รับ

การเดินทางในแต่ละครั้งจะต้องมีผู้โดยสารอย่างน้อยจำนวน 30 ท่านขึ้นไป หากผู้โดยสารไม่ครบจำนวนดังกล่าว บริษัทฯ ขอสงวนสิทธิ์ในการเลื่อนการเดินทาง หรือเปลี่ยนแปลงราคาทัวร์

กรุณาชำระมัดจำ ท่านละ 20,000 บาท ช่วงเทศกาลปีใหม่มัดจำท่านละ 25,000 บาท

กรุณาชำระค่าทัวร์ส่วนที่เหลือ ภายใน 30 วันก่อนการเดินทาง (นับรวมวันเสาร์-อาทิตย์)



สายด่วน ขวนเที่ยว ☎ 081-750-8158 ☎ 094-479-8848 ☎ 092-698-8038 ☎ 087-008-6378

CODE:HPG03

AirAsia X Seat Map

AirBus A330-300 / 377 seats

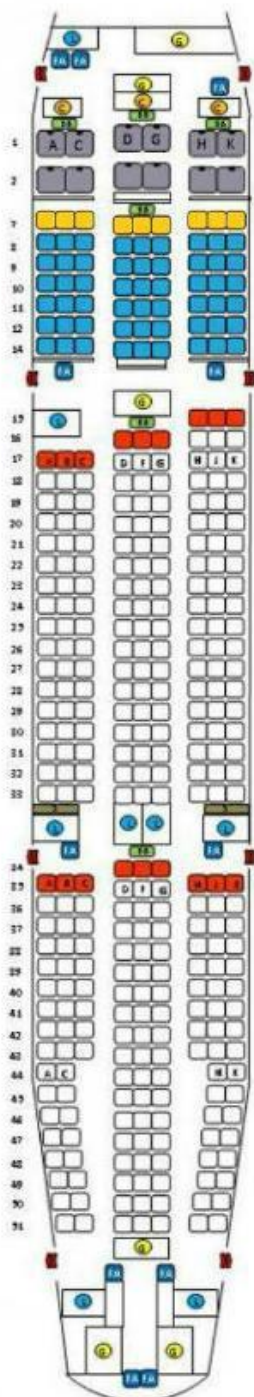

- PREMIUM FLAT BED**
ราคา 10,000 / ที่เที่ยว
- QUIET ZONE LEGROOM SEAT**
ราคา 1,500 / ที่เที่ยว
- QUIET ZONE LEGROOM SEAT**
ราคา 1,000 / ที่เที่ยว
- LEGROOM SEAT**
(17 ABC / 16 DFG / 15 HJK)
ราคา 1,500 / ที่เที่ยว
(35 ABC / 34 DFG / 35 HJK)
ราคา 1,500 / ที่เที่ยว

| น้ำหนักกระเป๋า | ชำระเพิ่ม | |
|------------------------|---------------------------|------------------------------|
| | ไทย (NRT) / ไต้หวัน (ICN) | ไต้หวัน (KIX) / เอเชีย (PVG) |
| จาก 20 kg. เป็น 25 kg. | 1,550 บาท/เที่ยว | 1,450 บาท/เที่ยว |
| จาก 20 kg. เป็น 30 kg. | 1,850 บาท/เที่ยว | 1,650 บาท/เที่ยว |
| จาก 20 kg. เป็น 40 kg. | 2,850 บาท/เที่ยว | 2,650 บาท/เที่ยว |

ค่าธรรมเนียมในกรณีน้ำหนักเกิน **ฝั่งไทย** (ต่อกิโล) 550 บาท / ที่เที่ยว
 ค่าธรรมเนียมในกรณีน้ำหนักเกิน **ฝั่งญี่ปุ่น** (ต่อกิโล) 2,000 เยน / ที่เที่ยว
 ค่าธรรมเนียมในกรณีน้ำหนักเกิน **ฝั่งเกาหลี** (ต่อกิโล) 21,000 วอน / ที่เที่ยว

หมายเหตุ*

1. QUIET ZONE สำหรับบุคคลที่มีอายุ 10 ปีขึ้นไป
2. แถว 15 H J K / 35 A B C / 35 H J K ห้ามเด็กอายุต่ำกว่า 16 ปี และคนชราอายุเกิน 60 ปี
3. แถว 16 D F G / 17 A B C / 34 D F G นั่งได้ทุกวัย
4. ราคาอาจมีเปลี่ยนแปลงตามประกาศจากสายการบิน

หากต้องการเพิ่มน้ำหนักกระเป๋าหรืออัมที่นี้ โปรดแจ้งก่อน 3 วันทำการ



สายด่วน ขวนเที่ยว ให้บริการตั้งแต่ 06.00 - 23.00 น. ทุกวัน ไม่เว้นวันหยุด
 นอกเวลา สามารถฝากข้อความในไลน์ @paradiseintertour เจ้าหน้าที่จะตอบกลับโดยเร็วที่สุด



สายด่วน ขวนเที่ยว ☎ 081-750-8158 ☎ 094-479-8848 ☎ 092-698-8038 ☎ 087-008-6378

CODE:HPG03**เงื่อนไขการเปลี่ยนวันเดินทางหรือเปลี่ยนชื่อผู้เดินทาง**

1. กรณีวันเดินทาง **ตรง** กับวันหยุดนักขัตฤกษ์หรือช่วงเทศกาล ผู้จองทัวร์ต้องแจ้งเปลี่ยนวันเดินทางหรือเปลี่ยนชื่อผู้เดินทาง ไม่น้อยกว่า 45 วัน ก่อนการเดินทาง (นับรวมเสาร์-อาทิตย์) สามารถเปลี่ยนได้เพียง 1 ครั้งเท่านั้น หากแจ้งหลังจากนี้ ผู้เดินทางควรรหาผู้เดินทางท่านใหม่มาแทนผู้ที่ไม่สามารถเดินทางได้
2. กรณีวันเดินทาง **ไม่ตรง** กับวันหยุดนักขัตฤกษ์หรือช่วงเทศกาล ผู้จองทัวร์ต้องแจ้งเปลี่ยนวันเดินทางหรือเปลี่ยนชื่อผู้เดินทาง ไม่น้อยกว่า 30 วัน ก่อนการเดินทาง (นับรวมเสาร์-อาทิตย์) สามารถเปลี่ยนได้เพียง 1 ครั้งเท่านั้น หากแจ้งหลังจากนี้ ผู้เดินทางควรรหาผู้เดินทางท่านใหม่มาแทนผู้ที่ไม่สามารถเดินทางได้
3. กรณีจองทัวร์ภายใน 15 วันก่อนออกเดินทาง (นับรวมเสาร์-อาทิตย์) ผู้จองทัวร์ไม่สามารถเปลี่ยนวันเดินทางหรือเปลี่ยนชื่อผู้เดินทางได้ทุกกรณี
4. กรณีแจ้งเปลี่ยนชื่อผู้เดินทางหลังจากออกตัวโดยสารเรียบร้อยแล้ว ผู้เดินทางจะต้องชำระค่าตัวโดยสารเพิ่มด้วยตนเองจากค่าทัวร์ที่ชำระมาแล้ว ณ วันที่ต้องการเปลี่ยนชื่อผู้เดินทาง ตามข้อกำหนดของทางบริษัทและสายการบิน

เงื่อนไขการยกเลิกการเดินทาง

1. กรณีที่นักท่องเที่ยวหรือเอเจนซี่ที่ต้องการขอยกเลิกการเดินทาง หรือเลื่อนการเดินทาง นักท่องเที่ยวหรือเอเจนซี่ (**ผู้มีชื่อในเอกสารการจอง**) จะต้องแฟกซ์ อีเมล หรือเดินทางมาเซ็นเอกสารการยกเลิกที่บริษัทอย่างใดอย่างหนึ่งเพื่อแจ้งยกเลิกการจองกับทางบริษัทเป็นลายลักษณ์อักษร ทางบริษัทไม่รับยกเลิกการจองผ่านทางโทรศัพท์ไม่ว่ากรณีใดๆ
2. กรณีที่นักท่องเที่ยวหรือเอเจนซี่ที่ต้องการขอรับเงินค่าบริการคืน นักท่องเที่ยวหรือเอเจนซี่ (**ผู้มีชื่อในเอกสารการจอง**) จะต้องแฟกซ์ อีเมล หรือเดินทางมาเซ็นเอกสารการขอรับเงินคืนที่บริษัทอย่างใดอย่างหนึ่งเพื่อทำเรื่องขอรับเงินค่าบริการคืน โดยแนบหนังสือมอบอำนาจพร้อมหลักฐานประกอบการมอบอำนาจ หลักฐานการชำระค่าบริการต่างๆ และหนังสือมอบอำนาจที่ถูกต้องให้นำเงินเข้าให้ครบถ้วน โดยมีเงื่อนไขการคืนเงินค่าบริการดังนี้
 - 2.1 **แจ้งยกเลิกก่อนการเดินทาง ไม่น้อยกว่า 45 วัน (นับรวมวันเสาร์-อาทิตย์) คืนเงินค่าบริการ 100% ของค่าบริการที่ชำระมาแล้ว**
 - 2.2 **แจ้งยกเลิกก่อนการเดินทางภายใน 31-44 วัน (นับรวมวันเสาร์-อาทิตย์) ยึดเงินค่ามัดจำทั้งหมดของค่าบริการที่ชำระมาแล้ว**
 - 2.3 **แจ้งยกเลิกก่อนการเดินทางภายใน 30 วัน (นับรวมวันเสาร์-อาทิตย์) ยึดเงินค่าบริการ 100% ของค่าบริการที่ชำระมาแล้ว**

เนื่องจากบริษัทต้องดำเนินการจัดเตรียมนำเที่ยวให้แก่นักท่องเที่ยวล่วงหน้า เช่น การสำรองที่นั่งตัวเครื่องบินโดยสาร การจองโรงแรมที่พัก ยานพาหนะสำหรับเดินทาง ร้านอาหาร เป็นต้น

3. หากจำนวนการจองของผู้เดินทางเต็มกรุ๊ปแล้ว ผู้จองไม่สามารถยกเลิกหรือเลื่อนการเดินทางได้ทุกกรณี

4. การเดินทางที่ต้องกรันด์มัดจำหรือเป็นเที่ยวบินเช่าเหมาลำ Charter Flight หรือ Extra Flight กับสายการบิน จะไม่มีการคืนเงินมัดจำหรือค่าบริการทั้งหมด
5. การติดต่อประสานงานกับทางบริษัท เช่น แฟกซ์ อีเมล หรือจดหมาย ต้องทำในวันเวลาทำการของทางบริษัท ดังนี้
วันจันทร์ถึงวันศุกร์ เวลา 09.00 น. – 17.30 น.
วันเสาร์ เวลา 09.00 น. – 16.00 น.
หรือสามารถติดต่อประสานงานผ่านแอปพลิเคชันอื่นๆตามช่องทางของบริษัทได้
6. ทางบริษัทขอสงวนสิทธิ์ในการปรับราคาทัวร์ หรือยกเลิกการเดินทางกรณีมีนักท่องเที่ยว จองเดินทางน้อยกว่า 20 ท่าน

หมายเหตุ

1. โปรแกรมทัวร์นี้จะสามารถออกเดินทางได้ต้องมีจำนวนผู้เดินทางขั้นต่ำ 30 ท่าน รวมในคณะตามที่กำหนดไว้เท่านั้น หากมีจำนวนผู้เดินทางรวมแล้วน้อยกว่าที่กำหนดไว้ บริษัทฯ ขอสงวนสิทธิ์ในการยกเลิกหรือปรับเปลี่ยนกำหนดการเดินทาง
2. ในกรณีที่ทางประเทศจอร์เจีย หรือ ประเทศอาร์เมเนีย สั่งให้มีการระงับการให้วีซ่า ทางบริษัทฯ ขอสงวนสิทธิ์ในการเรียกเก็บค่าธรรมเนียมวีซ่าและค่าบริการเพิ่มเติมตามค่าใช้จ่ายที่เกิดขึ้นจริง เพื่อดำเนินการขอวีซ่าโดยตรงกับทางศูนย์รับยื่นวีซ่า
3. บริษัทฯ ขอสงวนสิทธิ์ในการเปลี่ยนแปลงราคาและเงื่อนไขต่าง ๆ โดยไม่ต้องแจ้งให้ทราบล่วงหน้า ทั้งนี้ให้ขึ้นอยู่กับดุลยพินิจของบริษัทฯ เท่านั้น อีกทั้งข้อสรุปและข้อตัดสินใด ๆ ของบริษัทฯ ให้ถือเป็นข้อยุติสิ้นสุดสมบูรณ์
4. บริษัทฯ และตัวแทนของบริษัทฯขอสงวนสิทธิ์ที่จะเปลี่ยนแปลงรายการทัวร์ตามความเหมาะสม ให้สอดคล้องกับสถานการณ์ข้อจำกัดด้านภูมิอากาศ และเวลา ณ วันที่เดินทางจริง ทั้งนี้ทางบริษัทฯ จะยึดถือและคำนึงถึงความปลอดภัย รวมถึงประโยชน์สูงสุดของลูกค้าส่วนมากเป็นสำคัญ
5. รายการทัวร์นี้เป็นการท่องเที่ยวแบบหมู่คณะ (Join Tour) จัดทำและดำเนินการโดยบริษัทคู่ค้า (Partner) เท่านั้น



สายด่วน ขวนเที่ยว ☎ 081-750-8158 ☎ 094-479-8848 ☎ 092-698-8038 ☎ 087-008-6378

CODE:HPG03

6. อัตราค่าบริการคิดคำนวณจากอัตราแลกเปลี่ยน และราคาตัวเครื่องบินในปัจจุบัน บริษัทฯ ขอสงวนสิทธิ์ในการปรับเปลี่ยนราคาค่าบริการในกรณีที่มีการขึ้นราคาตัวเครื่องบิน ค่าประกันภัยสายการบิน ค่าธรรมเนียมน้ำมัน หรือมีการประกาศลดค่าเงินบาท หรืออัตราแลกเปลี่ยนได้ปรับขึ้นในช่วงใกล้วันที่คณะจะเดินทาง

7. ในระหว่างการท่องเที่ยวนี้ หากท่านไม่ใช้บริการใด ๆ ไม่ว่าทั้งหมดหรือบางส่วน ถือว่าท่านสละสิทธิ์ไม่สามารถเรียกร้องขอคืนค่าบริการได้

8. หากท่านไม่เดินทางกลับพร้อมคณะทัวร์ ตัวเครื่องบินขากลับซึ่งยังไม่ได้ใช้ ไม่สามารถนำมาขอคืนเงินได้

9. ค่าบริการที่ท่านชำระกับทางบริษัทฯ เป็นการชำระแบบเหมาขาด และทางบริษัทฯ ได้ชำระให้กับบริษัทฯ ตัวแทนแต่ละแห่งแบบเหมาขาดเช่นกัน ดังนั้นหากท่านมีเหตุอันใดที่ทำให้ท่านไม่ได้ท่องเที่ยวพร้อมคณะตามรายการที่ระบุไว้ ท่านจะขอคืนค่าบริการไม่ได้

10. กรณีเกิดความผิดพลาดจากตัวแทน หรือ หน่วยงานที่เกี่ยวข้อง จนมีการยกเลิก ล่าช้า เปลี่ยนแปลง การบริการจากสายการบิน บริษัทขนส่ง หรือ หน่วยงานที่ให้บริการ บริษัทฯ จะดำเนินโดยสุดความสามารถที่จะจัดบริการทัวร์อื่นทดแทนให้ แต่จะไม่คืนเงินให้สำหรับค่าบริการนั้น ๆ

11. มัคคุเทศก์ พนักงาน และตัวแทนของบริษัทฯ ไม่มีสิทธิ์ในการให้คำสัญญาใด ๆ ทั้งสิ้นแทนบริษัทฯ นอกจากมีเอกสารลงนามโดยผู้มีอำนาจของบริษัทฯ กำกับเท่านั้น

12. บริษัทฯ รับผิดชอบผู้มิวัตถุประสงค์เดินทางเพื่อท่องเที่ยวเท่านั้น การเดินทางของผู้เดินทางด้วยวัตถุประสงค์แถมแถมอื่น ๆ เช่น การไปค้าแรงงาน การค้าประเวณี การค้ามนุษย์ การขนส่งสินค้าหนีภาษี การขนยาเสพติด การโจรกรรม การขนอาวุธสงคราม การก่อการร้าย และอื่น ๆ ที่เข้าข่ายผิดกฎหมาย ผิดศีลธรรมอันดี บริษัทฯ มิได้มีส่วนรู้เห็น เกี่ยวข้อง หรือ มีส่วนต้องรับผิดชอบใด ๆ กับการกระทำดังกล่าวทั้งสิ้น

13. หากผู้เดินทางถูกเจ้าหน้าที่ตรวจคนเข้าเมืองของประเทศนั้น ๆ ปฏิเสธการเข้า - ออกเมือง ด้วยเหตุผลใด ๆ ก็ตาม ถือเป็นเหตุผลซึ่งอยู่นอกเหนืออำนาจ และความรับผิดชอบของบริษัทฯ ทางบริษัทฯ ขอสงวนสิทธิ์ที่จะไม่รับผิดชอบคืนเงินทั้งหมด

14. ผู้เดินทางต้องใช้อำนาจส่วนตัวและรับผิดชอบต่อการตัดสินใจในการเลือกซื้อสินค้าต่าง ๆ ในระหว่างการเดินทางท่องเที่ยวด้วยตัวท่านเอง บริษัทฯ จะไม่สามารถรับผิดชอบใด ๆ หากเกิดความไม่พึงพอใจในสินค้าที่ผู้เดินทางได้ซื้อระหว่างการเดินทางท่องเที่ยวนี้

15. ผู้เดินทางต้องรับผิดชอบต่อการจัดเก็บ และ ดูแลทรัพย์สินส่วนตัว ของมีค่าต่าง ๆ อย่างระมัดระวัง บริษัทฯ จะไม่สามารถรับผิดชอบใด ๆ หากเกิดการสูญหายของ ทรัพย์สินส่วนตัว ของมีค่าต่าง ๆ ระหว่างการเดินทางท่องเที่ยว อันมีสาเหตุมาจากผู้เดินทาง

16. บริษัทฯ จะไม่รับผิดชอบต่อการสูญหายของทรัพย์สิน และ สัมภาระระหว่างการเดินทางอันมีสาเหตุมาจากสนามบิน สายการบิน โรงแรม หรือ การโจรกรรม แต่จะทำหน้าที่เป็นตัวแทนในการเรียกร้องค่าชดเชยให้กับผู้เดินทาง

17. บริษัทฯ ขอสงวนสิทธิ์ที่จะไม่รับผิดชอบต่อค่าเสียหายในเหตุการณ์ที่เกิดจากการยกเลิกหรือความล่าช้าของสายการบิน ภัยธรรมชาติ การนัดหยุดงาน การจลาจล การปฏิวัติ รัฐประหาร ที่อยู่นอกเหนือการควบคุมของทางบริษัทฯ หรือ ค่าใช้จ่ายเพิ่มเติมที่เกิดขึ้นทางตรงหรือทางอ้อม เช่น การเจ็บป่วย การถูกทำร้าย การสูญหาย ความล่าช้า หรือ จากอุบัติเหตุต่าง ๆ

18. บริษัทฯ ขอสงวนสิทธิ์ที่จะไม่รับผิดชอบต่อ ค่าการไม่เป็นไปตามความคาดหวัง และความไม่พึงพอใจของผู้เดินทาง ที่เกี่ยวข้องกับ สภาพธรรมชาติ ภูมิอากาศ ฤดูกาล ทัศนียภาพ วัฒนธรรม วิถีและพฤติกรรมของประชาชนในประเทศที่ท่านเดินทางไป

19. ทางบริษัทฯ จะไม่รับผิดชอบต่อ ค่าที่ผู้เดินทางประสบเหตุสภาวะฉุกเฉินจากโรคประจำตัว ซึ่งไม่ได้เกิดจากอุบัติเหตุในรายการท่องเที่ยว (ซึ่งลูกค้าจะต้องยอมรับในเงื่อนไขนี้ในกรณีที่เกิดเหตุสุดวิสัย ซึ่งอยู่นอกเหนือความรับผิดชอบของบริษัทฯ)

20. กรณีใช้หนังสือเดินทางราชการ (เล่มนำเงิน) เดินทางเพื่อการท่องเที่ยวกับคณะทัวร์ หากท่านถูกปฏิเสธในการเข้า-ออกประเทศใด ๆ ก็ตาม ทางบริษัทฯ ขอสงวนสิทธิ์ไม่คืนค่าทัวร์และรับผิดชอบใด ๆ ทั้งสิ้น

21. กรณีที่ท่านต้องออกตัวภายในประเทศ เช่น (ตัวเครื่องบิน, ตัวรถทัวร์, ตัวรถไฟ) กรุณาสอบถามที่เจ้าหน้าที่ทุกครั้งก่อนทำการออกตัว เนื่องจากสายการบินอาจมีการปรับเปลี่ยนไฟล์ทบิน หรือ เวลาบิน โดยไม่ได้แจ้งให้ทราบล่วงหน้า ทางบริษัทฯ จะไม่รับผิดชอบต่อ ค่าที่ในกรณีถ้าท่านออกตัวภายในโดยไม่แจ้งให้ทราบและหากไฟล์ทบินมีการปรับเปลี่ยนเวลาบินเพราะถือว่าท่านยอมรับในเงื่อนไขดังกล่าวแล้ว

22. หนังสือเดินทางต้องมีอายุการใช้งานเหลือไม่น้อยกว่า 6 เดือน และบริษัทฯ รับผิดชอบผู้มิวัตถุประสงค์เดินทางเพื่อท่องเที่ยวเท่านั้น (หนังสือเดินทางต้องมีอายุเหลือใช้งานไม่น้อยกว่า 6 เดือน บริษัทฯ ไม่รับผิดชอบต่ออายุเหลือไม่ถึงและไม่สามารถเดินทางได้

**โปรดอ่านทุกข้อในรายการทัวร์โดยละเอียด
หากมีข้อสงสัยกรุณาสอบถามก่อนทำการจองทุกครั้ง**