



CODE : AST01

ไต้หวัน สำราญ เรืองใจ 5D4N

ไทเป-อุทยานอารีชัน-พักทะเลสาบ-เที่ยวฟาร์มซิงจิ้ง

โดยสารการบิน CHINA AIRLINES (CI)

นั่งรถไฟโบราณ อุทยานอารีชัน , ชมวิวทางเดินลอยฟ้าซิงจิ้ง SKY WALK+ชมความน่ารักของฝูงแกะ

ชม ฟาร์มซิงจิ้ง , ถ่ายรูป หมู่บ้านสีลูกกวาด , , ล่องเรือทะเลสาบสุริยันจันทรา

สักการะวัดเหวินอู่ , เที่ยวชมหมู่บ้านโบราณจิวเฟิ่น , อุทยานหินล้านปีเหยยหลิว

****พักโรงแรมใกล้ทะเลสาบสุริยัน 1 คืน / โรงแรมน้ำแร่ 1 คืน / ****

อาหารพิเศษ..สเต็ก+สลัดบาร์ / เสี้ยวหลงเปา / พระกระโดดกำแพง/กึ่งมังกรนึ่งซีอิ้ว + เป้าฮื้อ

SDT-10

เที่ยวครบทุกไฮโลก์
พักดี 4 ดาว
บินดี กินดี

ไต้หวัน

สำราญ เรืองใจ

ไทเป ไทจง อารีชัน ฟาร์มซิงจิ้ง 5วัน 4คืน

ราคาเริ่มต้น 22,900.-

เดินทาง : 6-10 NOV // 20-24 NOV
11-15 DEC // 20-24 DEC
16-20 JAN // 29 JAN-2 FEB
13-17 FEB // 27 FEB-1 MAR
12-15 MAR // 25-29 MAR

- o เที่ยวชม อุทยานอารีชัน ปาสนพันธ์ นั่งรถไฟโบราณ
- o เที่ยวชม ฟาร์มแกะซิงจิ้ง ชมวิว จุด Sky Walk
- o พักโรงแรม น้ำแร่ 1 คืน นอนทะเลสาบ สุริยันจันทรา 1 คืน
- o อาหารพิเศษ : สเต็ก+ สลัดบาร์ เสี้ยวหลงเปา / กึ่งมังกร + เป้าฮื้อ

สายด่วน ขวนเที่ยว ให้บริการตั้งแต่ 06.00 - 23.00 น. ทุกวัน ไม่เว้นวันหยุด

นอกเวลา สามารถฝากข้อความในไลน์ @paradiseintertour เจ้าหน้าที่จะตอบกลับโดยเร็วที่สุด



CODE : AST01

วันแรก กรุงเทพฯ - สนามบินสุวรรณภูมิ - สนามบินเถาหยวน - เมืองเจียอี้ - ตลาดกลางคืนเจียอี้ wenhua road night market

05.30 น. สมาชิกทุกท่านพร้อมกัน ณ ท่าอากาศยานสุวรรณภูมิ อาคารผู้โดยสารขาออกชั้น 4 ROW ประตู 9.เคาท์เตอร์ S สายการบินไชน่าแอร์ไลน์ (CI) โดยมีเจ้าหน้าที่คอยจัดเตรียมเอกสารการเดินทางสำหรับทุกท่านและนำท่านโหลดสัมภาระ **(มีบริการอาหารร้อนบนเครื่อง)**

08.30 น. ออกเดินทางสู่สนามบินเถาหยวน โดยสายการบิน CHINA AIRLINES เที่ยวบินที่ CI 838

13.05 น. ถึงท่าอากาศยานเมือง เถาหยวน หลังผ่านพิธีการตรวจคนเข้าเมืองและศุลกากรเรียบร้อยแล้ว ได้เวลาอันสมควร นำคณะรับสัมภาระ พร้อมไกด์ท้องถิ่นให้การต้อนรับคณะ จากนั้นนำท่านเดินทางสู่เมืองเจียอี้

บ่าย บริการอาหารว่าง BURGERKING + ชานมชั้นช็อค

จากนั้นนำท่านเดินทางสู่ **เมืองเจียอี้** เป็นเมืองเล็กๆที่แยกการปกครองออกมาจากเทศมณฑลเจียอี้ มีลักษณะเป็นพื้นที่ราบ ตั้งอยู่ทางทิศตะวันตกเฉียงใต้ของไต้หวัน และยังเป็นที่ตั้งของอุทยานอารีชันอีกด้วย

เย็น รับประทานอาหารเย็น เมนู สเต็ค หมู เนื้อ ไก่ ปลา + สลัดบาร์ไม่อั้น และเครื่องดื่ม นานาชนิด

หลังรับประทานอาหาร นำท่านช้อปปิ้ง ตลาดกลางคืน **wenhua road night market** เป็นตลาดกลางคืนที่นี่ไม่ใหญ่มาก แต่ มีขายอาหาร เสื้อผ้า รองเท้า ของจุจกิก อาหารมีประปราย ได้ลองลูกชิ้นปลาหมึก หอยอบซีส และไก่ปิ้ง อร่อยทั้งสามอย่าง ที่ดีใจมากก็ไก่คะ เค้เอาเนื้อไก่มาห่อด้วยหนังแล้วเอาไปปิ้งให้สุก หนังกรอบนิดๆ ให้ท่านได้ทดลองอาหารพื้นเมือง ได้เวลาอันสมควร นำท่านเดินทางสู่ที่พัก



พักที่ โรงแรม ORIENT LUXURY HOTEL เมืองเจียอี้ หรือ ระดับ 4 ดาวเทียบเท่า



สายด่วน ขวนเที่ยว ให้บริการตั้งแต่ 06.00 - 23.00 น. ทุกวัน ไม่เว้นวันหยุด
นอกเวลา สามารถฝากข้อความในไลน์ @paradiseintertour เจ้าหน้าที่จะตอบกลับโดยเร็วที่สุด



CODE : AST01

วันสอง เมืองเจียอี้ - อุทยานอารีซัน - นั้รถไฟโบราณ - ป่าสนพันปี - แวะชิมชาชั้นช้อของอารีซัน- เมืองไทจง- ช้อปปิ้งผงเจียไนท์มาร์เก็ต

เช้า บริการอาหารเช้า ณ ห้องอาหารของโรงแรม



จากนั้นนำท่านจาก เมืองเจียอี้ เพื่อขึ้นอุทยาน **อุทยานอารีซัน** เจียอี้

เป็นเมืองเล็กๆที่แยกการปกครองออกมาจากเทศมณฑลเจียอี้ มีลักษณะเป็นพื้นที่ราบ ตั้งอยู่ทางทิศตะวันตกเฉียงใต้ของไต้หวัน ถูกล้อมรอบด้วยภูเขาด้านหนึ่งและอีกด้านติดกับทะเล เทศมณฑลเจียอี้เป็นเพียงมณฑลเดียวในไต้หวันที่มีถึงสามอุทยานแห่งชาติ (National scenic area) ได้แก่ Alishan National Scenic Area, Southwest Coast National Scenic Area, และ Siraya National Scenic Area ซึ่งทั้งสามพื้นที่ดังกล่าวล้วนมีทัศนียภาพที่โดดเด่นและสวยงามแตกต่างกันไป

เที่ยง **รับประทานอาหาร ณ ภัตตาคาร เมนูอาหารจีนพื้นเมืองบนอุทยาน**

นำคณะท่าน **นั้รถไฟโบราณ** ชมอุทยานเป็นสถานที่ท่องเที่ยวที่มีชื่อเสียงที่สุดของเกาะไต้หวันตั้งแต่สมัยที่ญี่ปุ่นยังปกครองอยู่มีทั้งนักเขียนและศิลปินมากมายมาหาแรงบันดาลใจในการสร้างผลงานที่นี่ เนื่องจากมีธรรมชาติที่สมบูรณ์ ทั้งป่าไม้ เทือกเขา ลำเนาไพร สมบูรณ์จนหาที่อื่นเปรียบไม่ได้จึงไม่น่าแปลกใจเลยที่ครั้งหนึ่งในชีวิตต้องมาเยือนเดินชมป่าสน 2,00ปี ทิวสนตั้งเรียงตระหง่าน พริ้วตามลมอย่างเป็นธรรมชาติที่สวยงาม หมอกจางๆ ในเหมาะแก่การเก็บภาพ ไว้ในความทรงจำอย่างหาที่เปรียบไม่ได้เวลา

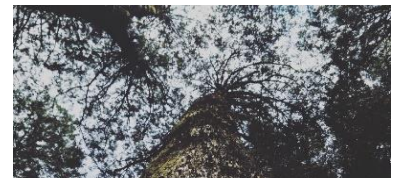

สายด่วน ขวนเที่ยว ให้บริการตั้งแต่ 06.00 - 23.00 น. ทุกวัน ไม่เว้นวันหยุด
นอกเวลา สามารถฝากข้อความในไลน์ @paradiseintertour เจ้าหน้าที่จะตอบกลับโดยเร็วที่สุด



สายด่วน ขวนเที่ยว ☎ 092-698-8038 ☎ 087-008-6378 ☎ 094-479-8848 ☎ 081-750-8158

CODE : AST01

เดินทางลงจากเขาราชัน อุทยานแห่งชาติอาหลีซาน ในเขตเมืองเจียอี้ ซึ่งเป็นอุทยานที่มีชื่อเสียงที่สุดของไต้หวัน ที่มีความสวยงามอยู่สูงจากระดับน้ำทะเล 2,700 เมตร เป็นอุทยานที่มีความสวยงามมาก สัมผัสอากาศบริสุทธิ์ ชื่นชมทะเลหมอก ต้นไม้ใหญ่ที่มีอายุ 3,000 ปี ฯลฯ ภายในอุทยาน สวนสนพันปี ซึ่งมีสนหลากหลายนานาพันธุ์ที่มีความสวยงามที่แตกต่างกันไป ซึ่งต้นสนแต่ละต้นมีอายุมากกว่าร้อยปี

สมควรแก่เวลานำท่านเดินทางลง จากยอดเขาอุทยานแห่งชาติอาหลีซาน **สมควรแก่เวลานำท่านเดินทางลง จากยอดเขาอุทยานแห่งชาติอาหลีซาน ระหว่างทางให้ท่านแวะชมสินค้า OTOP ช่างหล่อขึ้นชื่อของอารีชัน เพื่อซื้อเป็นของฝากคนทางบ้าน ได้เวลาอันสมควรนำท่านเดินทางสู่จังหวัดเจียอี้ เพื่อเดินทางต่อไปยัง หนานโกว**

ป้าย จากนั้นนำท่านเดินทางกราบไหว้สิ่งศักดิ์สิทธิ์ที่ **วัดเหวินอู่** เช่น นักปราชญ์ขงจื้อ นักปราชญ์แห่งปัญญา และเทพกวนอู เทพเจ้าแห่งความซื่อสัตย์ รวมถึงสิงโตหินอ่อน 2 ตัว ที่ตั้งอยู่หน้าวัด ซึ่งมีมูลค่าตัวละ 1 ล้านเหรียญ ไต้หวันโดยระหว่างทางท่านจะสามารถชื่นชมทัศนียภาพอันงดงามของทะเลสาบสุริยันจันทรา

เย็น **รับประทานอาหารเย็น ณ ภัตตาคาร เมนู ปลาประธนาธิบตี**

พักที่ **โรงแรม TAIHE HOTEL แถวบริเวณทะเลสาบสุริยันจันทรา**





CODE : AST01

วันที่สาม ผุหลี่-ล่องเรือทะเลสาบสุริยันจันทรา - ฟาร์มแกะชิงจิ่ง - SKYWALK - ไทจง - หมู่บ้านสายรุ้ง - ตลาดผงเจียไนท์มาร์เก็ต

เช้า ๑๐) บริการอาหารเช้า ณ ห้องอาหารของโรงแรม

จากนั้นเดินทางสู่ ทะเลสาบสุริยันจันทรา เป็นสถานที่ท่องเที่ยวอีกจุดหนึ่งที่เป็นที่นิยมของชาวไต้หวัน รอบๆทะเลสาบแห่งนี้จะมีจุดสำคัญที่ท่องเที่ยวมากมาย ทะเลสาบแห่งนี้มีความยาวถึง 33 กิโลเมตร นำท่านล่องเรือชมบรรยากาศและชมเกาะที่เล็กที่สุดในโลก พร้อมกับให้ท่านนมัสการรูปเคารพของ พระถังซำจั๋ง ณ วัดพระถังซำจั๋ง ที่ตั้งอยู่บริเวณริมทะเลสาบสุริยันจันทรา.

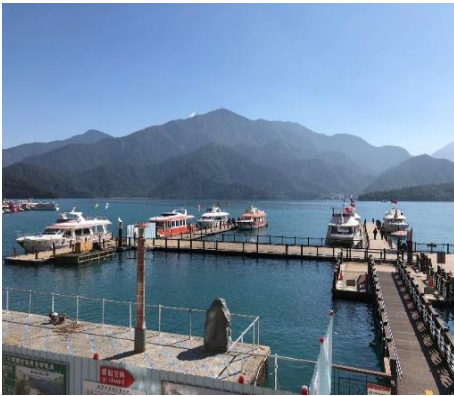

เที่ยง รับประทานอาหาร ณ ภัตตาคาร อาหารจีนพื้นเมือง

จากนั้นนำท่านเดินทาง **Cingjing Skywalk** (ทางเดินลอยฟ้าชิงจิ่ง) ที่มีความสูงประมาณ 1,700 เมตรจากระดับน้ำทะเล ให้ทุกท่านได้เดินเก็บภาพบรรยากาศ พร้อมสัมผัสความสวยงามของธรรมชาติและทัศนียภาพที่สวยงามในช่วงเดือน ดอกซากุระของฟาร์มแกะชิงจิ่งจะผลิดอกเบ่งบานพร้อมกัน

จากนั้นนำท่านเยี่ยมชม **ฟาร์มเลี้ยงแกะชิงจิ่ง** เป็นฟาร์มเลี้ยงแกะที่อยู่บนภูเขาสูง สภาพภูมิประเทศและสิ่งก่อสร้างต่างๆโดยรอบเป็นแบบประเทศนิวซีแลนด์ แบ่งเป็น 2 โซนใหญ่ๆคือ บริเวณฟาร์มที่เลี้ยงแกะและบริเวณชมวิว ในบริเวณฟาร์มเราสามารถสัมผัสแกะได้อย่างใกล้ชิด เชิญท่านอิสระให้อาหารแกะ และ



สายด่วน ขวนเที่ยว ให้บริการตั้งแต่ 06.00 - 23.00 น. ทุกวัน ไม่เว้นวันหยุด
นอกเวลา สามารถฝากข้อความในไลน์ @paradiseintertour เจ้าหน้าที่จะตอบกลับโดยเร็วที่สุด



CODE : AST01

ถ่ายรูปกับแกะตามอัญมณี สภาพภูมิอากาศโดยรอบหนาวเย็นตลอดทั้งปี ท่านสามารถถ่ายรูปสวนดอกไม้ในบริเวณใกล้เคียง เดินทางสู่ **เมืองไทจง** เมืองที่ใหญ่เป็นอันดับ3 ของไต้หวัน จากนั้น เดินทางสู่ **หมู่บ้านสายรุ้ง** หรือ เรนโบว์ วิลเลจ (Rainbow Village) เป็นหมู่บ้านเล็กๆแต่มาเสน่ห์ของมหานครไถจง เดิมคือ มณฑลไถจง เป็นมหานครหนึ่งของสาธารณรัฐจีน (ไต้หวัน) หมู่บ้านสายรุ้ง ถูกสร้างขึ้นในช่วงระหว่างปี 1940 - 1950 เพื่อใช้เป็นที่อยู่อาศัยชั่วคราวสำหรับทหาร แต่จบลงด้วยการเป็นตั้งถิ่นฐานถาวรของทหารเหล่านั้น

จากนั้นนำท่านเดินทางสู่ **ตลาดฝงเจียไนท์มาร์เก็ต** เป็นทั้งตลาด ขายอาหารท้องถิ่นและอาหารนานาชาติสไตล์ Street Food ทำให้ดึงดูดทั้งนักท่องเที่ยวและคนท้องถิ่นได้มากมาย มีอะไรน่าสนใจสำหรับคนทุกเพศทุกวัยด้วยความที่ฝงเจียไนท์มาร์เก็ตตั้งอยู่ใกล้กับมหาวิทยาลัยฝงเจีย จึงมีสินค้าเกี่ยวกับแฟชั่นและวัยรุ่น นักเรียน นักศึกษาชายในราคาไม่แพงมากด้วย สินค้าขึ้นชื่อได้แก่ รองเท้ากีฬา ONITSUKA TIGER , NIKE , NEW BALANCE , ADIDAS เป็นต้น

คำ **อิสระอาหารค่ำ เพื่อความสะดวกในการช้อปปิ้ง**

พักที่ **โรงแรม BEACON HOTEL ระดับ 4 ดาว หรือเทียบเท่า**





CODE : AST01

วันที่สี่ **หนานโถว-ไทเป - ร้านขนมพายสับปะรด - เหยหลิว - หมู่บ้านโบราณจิวเฟิ่น - ซ้อปั้งซีเหมิน**
นดิง

เช้า **📍 บริการอาหารเช้า ณ ห้องอาหารของโรงแรม**

จากนั้นนำท่านเดินทางไปยังไทเป ประมาณ เดินทางต่อไปยังเมืองไทเป ให้ทุกท่านแวะเยี่ยมชิม **ขนมพายสับปะรด** ซึ่งพายสับปะรดเป็นขนมชื่อดังของไต้หวัน มีรสชาติกลมกล่อมจนเป็นที่รู้จักไปทั่วโลก อีสาระให้ทุกท่านได้ลองทานขนมพายสับปะรด นอกจากนี้ยังมีขนมอีกมากมายให้ท่านได้เลือกซื้อ เลือกชิม เช่น ขนมพระอาทิตย์ ขนมพายเผือก ขนมต่างๆนานาชนิด ให้ทุกท่านได้ลองชิม เลือกซื้อก่อนเดินทางกลับ



จากนั้นนำท่านเดินทางสู่ **อุทยานเหยหลิว** มีลักษณะเป็นแหลมทอดยาวออกไปในทะเล เป็นชายหาดที่มีชื่อเสียงเต็มไปด้วยโขดหินที่มีรูปร่างแปลกตาและงดงาม ซึ่งเกิดจากการกัดกร่อนของน้ำทะเลลมทะเล และการเคลื่อนตัวของเปลือกโลกประกอบด้วยโขดหินชะง่อนทรายรูปร่างต่าง ๆ เช่น หินเศียรราชินี และรองเท้านางเทพธิดา รูปเทียน ดอกเห็ด เต่าหัว รังผึ้งซึ่งมีชื่อเสียงทั่วทั้งเกาะไต้หวัน และ ทั่วโลก



เที่ยง **รับประทานอาหาร ณ ภัตตาคาร เมนู กุ้งนึ่งซีอิ๊ว + เป๋าฮื้อ**

จากนั้นเดินทางสู่ **ถนนเก่าจิวเฟิ่น** ซึ่งเป็นแหล่งเหมืองทองที่มีชื่อเสียงตั้งแต่สมัยกษัตริย์กวงสวี่ จึงมีนักขุดทองจำนวนมากพากันมาขุดทองที่นี่ การโหมขุดทองและแร่ธาตุต่างๆ ทำให้จำนวนแร่ลดลงอย่างน่าใจหาย ผู้คนพากันอพยพย้ายออกไป เหลือทิ้งไว้เพียงแต่ความทรงจำ จนกระทั่งมีการใช้จิวเฟิ่นเป็นฉากในการถ่ายทำภาพยนตร์ " เปยฉิงเฉิงชื่อ " และ " อุ้เหยียนเตอะซันฮิว " ทศนิยมภาพภูเขาที่สวยงามในฉากภาพยนตร์ได้ดึงดูดนักท่องเที่ยวจำนวนมากเดินทางมาชื่นชมความงดงามของที่นี่ นอกจากนี้ยังมีถนนคนเดินเก่าแก่ที่มีชื่อเสียงที่สุดในไต้หวัน ทำให้จิวเฟิ่นกลับมาคึกคักชีวิตชีวาอีกครั้ง นอกจากนี้ยังมีสินค้าอีกมากมายที่ทำให้ท่านได้เพลิดเพลินกับถนนคนเดินที่ยาวที่สุดในหมู่บ้านจิวเฟิ่น ให้ทุกท่านได้ถ่ายรูปตามอัธยาศัย

เย็น **บริการอาหารเย็น ณ ภัตตาคาร พิเศษ..เมนู พระกระโดดกำแพง**

จากนั้นให้ท่านได้อีสาระซ้อปั้งแหล่งซ้อปั้ง **ซีเหมินนดิง** เปรียบเสมือนสยามสแควร์ในกรุงเทพฯ แหล่งศูนย์รวมแฟชั่นทันสมัยของเหล่าวัยรุ่นไต้หวัน มีร้านค้าของฝาก ก็ฟช้อป สไตลวัยรุ่นมากมาย อีสาระท่านซ้อปั้งสินค้าหลากหลายรวมทั้งสินค้าแฟชั่นเทรนใหม่ๆมากมายตามอัธยาศัย

สายด่วน ขวนเที่ยว ให้บริการตั้งแต่ 06.00 - 23.00 น. ทุกวัน ไม่เว้นวันหยุด
 นอกเวลา สามารถฝากข้อความในไลน์ @paradiseintertour เจ้าหน้าที่จะตอบกลับโดยเร็วที่สุด

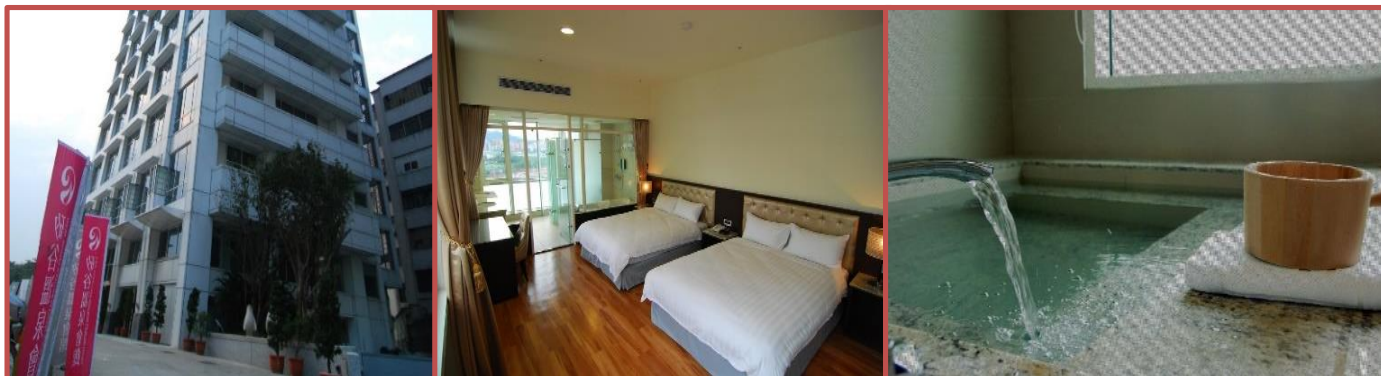

CODE : AST01

พักที่ **โรงแรม NEW TAIPEI CONVENTION HOTEL ระดับ 4 ดาว หรือเทียบเท่า**

วันที่ห้า ไทเป - ศูนย์เครื่องประดับGERMANIUM - วัดหลงซาน - อนุสรณ์สถานเจียงไคเช็ค - ดึงไทเป 101 (ไม่รวมชมวิวชั่น 89) - GLORIA OTLET - สนามบินเถาหยวน

เช้า **รับประทานอาหารเช้า ณ ห้องอาหารโรงแรม**



จากนั้นนำ **ศูนย์เครื่องประดับ GERMANIUM** เป็นสร้อยมีพลังพิเศษช่วยในการปรับสมดุลใน ซึ่งสามารถปรับสภาพประจุลบ บวกในร่างกายให้สมดุล ร่างกายเป็นปรกติ ระบบไหลเวียนโลหิตดี ช่วยให้ร่างกายสดชื่น ลดอาการปวดเมื่อยและนอกจากนั้นยังมีนาฬิกา หลากหลายแบรนด์จากทั่วโลกให้ท่านได้เลือกชม นอกจากนี้ยังมีสินค้าชนิดอื่นให้ท่านได้เลือกชม นำท่านเที่ยวชม **อนุสรณ์สถานเจียงไคเช็ค** อดีตผู้นำของไต้หวัน สร้างขึ้นเพื่อรำลึกถึงคุณงามความดีของอดีตประธานาธิบดีเจียงไคเช็ค ผู้เป็นที่รักและศรัทธาของคนไต้หวัน ซึ่งใช้เวลาในการสร้างถึง 3 ปี โดยสร้างเสร็จในปี พ.ศ. 2523 ครอบคลุมพื้นที่ประมาณ 205 แสนตารางเมตร โดยรูปแบบเหมือนท่านเจียงไคเช็คที่สร้างจากโลหะสัมฤทธิ์ จะประดิษฐานอยู่ชั้นบนด้านในของอนุสรณ์สถาน สำหรับรูปแบบการก่อสร้าง ว่าเป็นไป



สายด่วน ขวนเที่ยว ให้บริการตั้งแต่ 06.00 - 23.00 น. ทุกวัน ไม่เว้นวันหยุด
นอกเวลา สามารถฝากข้อความในไลน์ @paradiseintertour เจ้าหน้าที่จะตอบกลับโดยเร็วที่สุด



CODE : AST01

ตามวัฒนธรรมจีนตัวตึกสีขาว หลังคาปูด้วยกระเบื้องสีฟ้า ผนังทำด้วยหินอ่อนทั้ง 4 ด้าน มีสนามหญ้า สวนดอกไม้สีแดงอยู่ด้านหน้า เป็น 3 สีเดียวกับสีธงชาติไต้หวัน เป็นตัวแทนของท้องฟ้า พระอาทิตย์และ เลือดเนื้อที่สูญเสียไป เป็นสัญลักษณ์แห่งอิสรภาพ ความเสมอภาคและภราดรภาพ

เที่ยง รับประทานอาหาร ณ ภัตตาคาร เมนู เสี่ยวหลงเปา

จากนั้นนำท่านเดินทางสู่ **ตึกไทเป 101 (ไม่รวมชมวิวชั่น 89)** ตึกที่มีความสูงถึง 509 เมตร สัญลักษณ์ของ เมืองไทเป ที่นี้ยังมีจุดชมวิวที่สูงที่สุดในไทเปอีกด้วย ภายในตัวอาคารมีลูกตุ้มขนาดใหญ่ หนักกว่า 900 ตัน ทำหน้าที่กันการสั่นสะเทือนเวลาที่เกิดแผ่นดินไหว และมีลิฟต์ที่วิ่งเร็วที่สุดในโลก ด้วยความเร็วประมาณ 1,008 เมตร ต่อนาที บริเวณที่ตั้งของตึกนี้ ยังเป็นแหล่งช้อปปิ้งแห่งใหม่ที่เป็นที่ นิยมของชาวไทเปและชาวต่างชาติมีห้างสรรพสินค้าและช้อปปิ้งมอลล์อยู่ถึงสิบแห่งบริเวณนี้เป็นแหล่งช้อ บปิ้งที่มีชื่อเสียงแห่งหนึ่งของไต้หวัน เปรียบเสมือนนิคมชาจู่ย ของฮ่องกงหรือพารากอนของกรุงเทพฯ

จากนั้นนำท่านช้อปปิ้งที่ **Gloria Outlet (กลอเรียเอาท์เล็ตส์)**

ห้างเอาท์เล็ตแห่งนี้มีทั้งหมด 4 เฟสซึ่งขณะนี้เปิดเฉพาะเฟส แรกประกอบด้วยร้านขายสินค้าแบรนด์ดังรวม 102 ยี่ห้อ ซึ่ง ลดราคาถูกกว่าราคาปกติตามท้องตลาด ในจำนวนนี้มีสินค้า แแบรนด์เนมที่เพิ่งเปิดช้อปสาขาในไต้หวันเป็นครั้งแรก 24 แ บรนต์ คาดว่าร้านค้าจะเปิดครบทั้ง 4 เฟส ภายในช่วงปลายปี พ.ศ. 2561 นอกจากนี้ ยังมีร้าน “นิชิกิราเม็ง” (Nishiki Ramen) ซึ่งเป็นร้านราเม็งที่โด่งดังต้องจ้องต่อ ถาวรยาวที่สุดในญี่ปุ่น ทั้ง 7 สาขาในญี่ปุ่นต้องต่อแถวรอ 1-2 ชั่วโมง มาเปิดสาขาแรกในไต้หวันที่ห้าง แห่งนี้อีกด้วย เวลาอันสมควรนำท่านเดินทางสู่เมืองเกาหยวน



23.20 น. เหนินฟ้าเดินทางสู่ กรุงเทพฯ โดยสายการบิน CHINA AIRLINES เที่ยวบินที่ CI 837

02.20 น. ถึงท่าอากาศยาน สุวรรณภูมิกรุงเทพฯโดยสวัสดิภาพพร้อมความประทับใจ.ขอบคุณทุกท่านที่ใช้ บริการ

ขอบคุณทุกท่านที่ใช้บริการ





สายด่วน ขวนเที่ยว ☎ 092-698-8038 ☎ 087-008-6378 ☎ 094-479-8848 ☎ 081-750-8158

CODE : AST01



สำคัญมาก อย่าลืมพาสปอร์ตตัวจริง
และพาสปอร์ตต้องใช้งานได้อีกไม่น้อยกว่า 6 เดือน

ติดต่อฝ่ายขายได้นอกเวลาทำการ (ไม่เว้นวันหยุด)

Line Official : @paradiseintertour (มี@ด้านหน้า)

☎ **มาย** 092-698-8038 LINE pit-01

☎ **ต้นหอม** 081-750-8158 LINE pit-02

☎ **พลอย** 094-479-8848 LINE muku.pit

☎ **เจนนี่** 087-008-6378 LINE pit-paradiseinter



อัตราค่าบริการ

กำหนดการเดินทาง	ผู้ใหญ่ ห้องละ 2-3 ท่าน	1 เด็ก 2 ผู้ใหญ่ เด็กมีเตียง (เด็กอายุต่ำ กว่า 12 ปี)	1 เด็ก 2 ผู้ใหญ่ เด็กไม่มี เตียง (เด็กอายุ ต่ำกว่า 12 ปี)	พักเดี่ยวจ่าย เพิ่ม	จำนวน ที่นั่ง
6- 10 NOV 2019	22,900.-	22,900.-	21,900.-	4,900.-	25
20 - 24 NOV 2019	23,900.-	23,900.-	22,900.-	4,900.-	25
11 - 15 DEC 2019	23,900.-	23,900.-	22,900.-	4,900.-	25
20 - 24 DEC 2019	23,900.-	23,900.-	22,900.-	4,900.-	25
16 - 20 JAN 2020	23,900.-	23,900.-	22,900.-	4,900.-	25
29 JAN - 2 FEB 2020	23,900.-	23,900.-	22,900.-	4,900.-	25

สายด่วน ขวนเที่ยว ให้บริการตั้งแต่ 06.00 - 23.00 น. ทุกวัน ไม่เว้นวันหยุด
นอกเวลา สามารถฝากข้อความในไลน์ @paradiseintertour เจ้าหน้าที่จะตอบกลับโดยเร็วที่สุด



CODE : AST01

13 - 17 FEB 2020	23,900.-	23,900.-	22,900.-	4,900.-	25
27 FEB - 2 MAR 2020	23,900.-	23,900.-	22,900.-	4,900.-	25
12 - 15 MAR 2020	23,900.-	23,900.-	22,900.-	4,900.-	25
25 - 29 MAR 2020	23,900.-	23,900.-	22,900.-	4,900.-	25

****** ราคาเด็กทารก INFANT คิดเฉพาะค่าตัว 5,000 บาท ******

หมายเหตุ บริษัทฯมีสิทธิ์ที่จะเปลี่ยนแปลงหรือสับเปลี่ยนรายการได้ตามความเหมาะสม บริษัทฯขอสงวนสิทธิ์ที่จะเลื่อนการเดินทางในกรณีที่ มีผู้ร่วมคณะไม่ถึง 20 ท่าน ขอสงวนการเปลี่ยนแปลงราคาโดยไม่แจ้งให้ทราบล่วงหน้า / การไม่รับประทานอาหารเช้าบางมื้อไม่ เกี่ยวตามรายการไม่สามารถขอหักค่าบริการคืนได้ เพราะการชำระค่าทัวร์เป็นไปในลักษณะเหมาจ่าย

อัตราค่าบริการดังกล่าวรวม

- ☺ ค่าตัวเครื่องบินชั้นที่ศนาจร ไป-กลับ ตามที่ระบุไว้ในรายการ
- ☺ ค่าโรงแรมระดับมาตรฐาน (พักห้องละ 2 ท่าน) , อาหารและเครื่องดื่มทุกมื้อ ตามที่ระบุไว้ในรายการ
- ☺ ค่ายานพาหนะ และค่าธรรมเนียมเข้าชมสถานที่ต่างๆ ตามที่ระบุไว้ในรายการ
- ☺ น้ำหนักสัมภาระท่านละไม่เกิน 30 กิโลกรัม, ค่าประกันวินาศภัยเครื่องบินตามเงื่อนไขของแต่ละสายการบินที่มีการเรียกเก็บ
- ☺ ค่าประกันอุบัติเหตุระหว่างการเดินทาง ท่านละไม่เกิน 1,000,000 บาท (ค่ารักษาพยาบาล 500,000 บาท) ทั้งนี้ยอมอยู่ในข้อจำกัดที่มีการตกลงไว้กับบริษัทประกันชีวิต_ค่าหนังสือเดินทาง และเอกสารต่างตัวต่าง

อัตราค่าบริการดังกล่าวไม่รวม

- ☺ ค่าทำใบอนุญาตกลับเข้าประเทศของคนต่างชาติ หรือ คนต่างด้าว
- ☺ ค่าใช้จ่ายอื่นๆ ที่นอกเหนือจากรายการระบุ อาทิเช่น เครื่องดื่ม ค่าอาหาร ค่าโทรศัพท์ ค่าซักรีด ฯลฯ
- ☺ ค่าภาษีทุกรายการคิดจากยอดบริการ, ค่าภาษีเดินทาง (ถ้ามีการเรียกเก็บ)
- ☺ ค่า VAT 7 % หักภาษี ณ ที่จ่าย 3 %



CODE : AST01

☺ **ทิปไกด์และคนขับ รวมเป็น 1,200 NTD ต่อคนลูกค้า 1 ท่าน สำหรับ 5 วันเดินทาง ใน ส่วนของหัวหน้าทัวร์ที่ดูแลคณะจากเมืองไทย ตามแต่ท่านจะเห็นสมควร**

☺ **เงื่อนไขการให้บริการ**

1. ในการจองครั้งแรก มัดจำท่านละ 10,000 บาท หรือทั้งหมด ส่วนที่เหลือชำระก่อนเดินทาง 20 วัน (ไม่นับรวมวันเสาร์ อาทิตย์ และวันหยุดราชการ)

****เนื่องจากราคานี้เป็นเทศกาลซึ่งทางสายการบินมีการเก็บค่าตัวเต็มจำนวน (เฉพาะตัว CHARTER เที่ยวบินเหมาลำ) ตัวเครื่องบินการันตีการจ่ายเงินล่วงหน้าเต็ม 100% ซึ่งเมื่อจองแล้วมัดจำแล้ว ถ้าผู้จองยกเลิกจะไม่มีคืนค่ามัดจำใดๆ ทั้งสิ้น และในกรณีที่ออกตัวเครื่องบินไปแล้ว**

หากมีการยกเลิกหรือขอเลื่อนเดินทาง ผู้จองจะไม่สามารถทำเรื่องขอคืนค่าตัวหรือขอคืนค่าทัวร์ทั้งหมดหรือบางส่วนได้ เว้นแต่

- 1.1 ผู้จองยกเลิกการเดินทาง แต่สามารถหาผู้เดินทางใหม่มาแทนได้ทันก่อนออกตัวเครื่องบิน บริษัทฯ จะไม่หักค่าใช้จ่ายใดๆ ทั้งสิ้น ถ้ายังไม่มีกรณียื่นวีซ่า หรือมีการเสียค่าใช้จ่ายอื่นใด
- 1.2 ผู้จองยกเลิกการเดินทาง แต่สามารถหาผู้เดินทางใหม่มาแทนได้ทันก่อนออกตัวเครื่องบิน แต่มีการยื่นวีซ่าไปแล้วหรือมีค่าใช้จ่ายอื่นใด บริษัทฯ จะหักค่าใช้จ่ายเฉพาะเท่าที่จ่ายไปล่วงหน้าตามจริงเท่านั้น
- 1.3 ผู้จองยกเลิกการเดินทาง ตัวเครื่องบินได้ออกไปแล้ว แต่สามารถหาผู้เดินทางใหม่มาแทนได้ในวันเดิม ผู้ยกเลิกต้องรับผิดชอบชำระค่าธรรมเนียมการเปลี่ยนชื่อตัว 2,000 บาท / ตัว 1 ใบ + ส่วนต่างของภาษีน้ำมันเชื้อเพลิง และบริษัทฯ จะหักค่าใช้จ่ายอื่นๆ เฉพาะเท่าที่ได้จ่ายไปล่วงหน้าตามจริงเช่น ค่าวีซ่า เป็นต้น
- 1.4 **เมื่อท่านออกเดินทางไปกับคณะแล้ว ท่านงดการใช้บริการรายการใดรายการหนึ่ง หรือไม่เดินทางพร้อมคณะ ถือว่าท่านสละสิทธิ์ ไม่อาจเรียกร้องค่าบริการ และเงินมัดจำคืน ไม่ว่ากรณีใดๆ ทั้งสิ้น**
- 1.5 กรณีที่กองตรวจคนเข้าเมืองทั้งที่กรุงเทพฯ และในต่างประเทศปฏิเสธมิให้เดินทางออก หรือเข้าประเทศที่ระบุในรายการเดินทาง บริษัทฯ ของสงวนสิทธิ์ที่จะไม่คืนค่าบริการไม่ว่ากรณีใดๆ ทั้งสิ้น

2 การยกเลิก

2.1 ยกเลิกก่อนการเดินทาง 30 วันขึ้นไป ยึดเงินในส่วนมัดจำ

2.2 ยกเลิกก่อนการเดินทาง น้อยกว่า 20 วัน เก็บค่าใช้จ่าย 50% ของราคาทัวร์

2.3 ยกเลิกการเดินทางน้อยกว่า 7 วัน เก็บค่าใช้จ่ายทั้งหมด 100 % ของราคาทัวร์

ยกเว้นกรุปที่เดินทางช่วงวันหยุด หรือเทศกาลที่ต้องการันตีมัดจำกับสายการบิน หรือกรุปที่มีการการันตีค่ามัดจำที่ปักโดยตรงหรือโดยการผ่านตัวแทนในประเทศหรือต่างประเทศ และไม่อาจขอคืนเงินได้ รวมถึงเที่ยวบินพิเศษเช่น EXTRA



CODE : AST01

FLIGHT และ CHARTER FLIGHT จะไม่มีการคืนเงินมัดจำ หรือค่าทัวร์ ทั้งหมดเนื่องจากค่าตัวเป็นการเหมาจ่ายในเที่ยวบินนั้นๆ

หมายเหตุ

1. จำนวนผู้เดินทางขั้นต่ำผู้ใหญ่ 20 ท่านขึ้นไป เที่ยวบิน, ราคา และรายการอาจมีการเปลี่ยนแปลงได้ตามความเหมาะสม
2. บริษัทฯ มีสิทธิ์ที่จะเปลี่ยนแปลงรายละเอียดบางประการในทัวร์นี้ เมื่อเกิดเหตุสุดวิสัยจนไม่อาจแก้ไขได้
3. รายการท่องเที่ยวสามารถเปลี่ยนแปลงได้ตามความเหมาะสม โดยคำนึงถึงผลประโยชน์ของผู้เดินทางเป็นสำคัญ
4. บริษัทฯ ไม่รับผิดชอบค่าเสียหายในเหตุการณ์ที่เกิดจากสายการบิน ภัยธรรมชาติ ปฏิวัติและอื่นๆ ที่อยู่นอกเหนือการควบคุมของทางบริษัทฯ หรือค่าใช้จ่ายเพิ่มเติมที่เกิดขึ้นทางตรงหรือทางอ้อม เช่น การเจ็บป่วย, การถูกทำร้าย, การสูญหาย, ความล่าช้า หรือจากอุบัติเหตุต่างๆ
5. ทางบริษัทฯ จะไม่รับผิดชอบใดๆ ทั้งสิ้นหากเกิดกรณีความล่าช้าจากสายการบิน, การประท้วง, การนัดหยุดงาน, การก่อกวนจลาจล หรือกรณีที่ท่านถูกปฏิเสธ การเข้าหรือออกเมืองจากเจ้าหน้าที่ตรวจคนเข้าเมือง หรือเจ้าหน้าที่กรมแรงงานทั้งจากไทย และต่างประเทศซึ่งอยู่นอกเหนือความรับผิดชอบของบริษัทฯ
6. หากไม่สามารถไปเที่ยวในสถานที่ที่ระบุในโปรแกรมได้ อันเนื่องมาจากธรรมชาติ ความล่าช้า และความผิดพลาดจากทางสายการบิน จะไม่มีการคืนเงินใดๆ ทั้งสิ้น แต่ทั้งนี้ทางบริษัทฯ จะจัดหารายการเที่ยวสถานที่อื่น ๆ มาให้โดยขอสงวนสิทธิ์การเจ้าหน้าที่โดยไม่แจ้งให้ทราบล่วงหน้า
7. ราคานี้คิดตามราคาตัวเครื่องบินในปัจจุบัน หากราคาตัวเครื่องบินปรับสูงขึ้น บริษัทฯ สงวนสิทธิ์ที่จะปรับราคาตัวเครื่องบินตามสถานการณ์ดังกล่าว
8. หนังสือเดินทางต้องมีอายุเหลือใช้งานไม่น้อยกว่า 6 เดือน และบริษัทฯ รับเฉพาะผู้มีจุดประสงค์เดินทางเพื่อท่องเที่ยวเท่านั้น
9. ทางบริษัทฯ จะไม่รับผิดชอบใดๆ ทั้งสิ้น หากท่านใช้บริการของทางบริษัทฯ ไม่ครบ อาทิ ไม่เที่ยวบางรายการ, ไม่ทานอาหารบางมื้อ เพราะค่าใช้จ่ายทุกอย่าง ทางบริษัทฯ ได้ชำระค่าใช้จ่ายให้ตัวแทนต่างประเทศแบบเหมาขาดก่อนออกเดินทางแล้ว
10. ทางบริษัทฯ จะไม่รับผิดชอบใดๆ ทั้งสิ้น หากเกิดสิ่งของสูญหายจากการโจรกรรม และ/หรือ เกิดอุบัติเหตุที่เกิดจากความประมาทของตัวนักท่องเที่ยวเอง
11. เนื่องจากตัวเครื่องบินเป็นตัวราคาพิเศษ เมื่อออกตัวไปแล้วในกรณีที่ท่านไม่สามารถเดินทางพร้อมคณะไม่ว่าด้วยเหตุผลใดก็ตาม ตัวเครื่องบินไม่สามารถนำมาเลื่อนวันหรือคืนเงินได้
12. เมื่อท่านตกลงชำระเงินไม่ว่าทั้งหมดหรือบางส่วนกับทางบริษัทฯ ทางบริษัทฯ จะถือว่าท่านได้ยอมรับเงื่อนไขข้อตกลงต่างๆ ที่ได้ระบุไว้แล้วทั้งหมด



สายด่วน ขวนเที่ยว ☎ 092-698-8038 ☎ 087-008-6378 ☎ 094-479-8848 ☎ 081-750-8158

CODE : AST01

13. ในกรณีที่ลูกค้าต้องออกตัวโดยสารภายในประเทศ กรุณาติดต่อเจ้าหน้าที่ของบริษัท ฯ ก่อนทุกครั้ง มิฉะนั้นทางบริษัทฯ จะไม่รับผิดชอบค่าใช้จ่ายใดๆ ทั้งสิ้น

ข้อควรระวัง : กรณีถือหนังสือเดินทางต่างชาติ กรุณาเช็คเรื่องการยื่นวีซ่าเข้า ประเทศไต้หวัน กับเจ้าหน้าที่
ทุกครั้ง

พาสปอร์ต ควรมีอายุใช้งานเหลือเกิน 6 เดือน

มิฉะนั้นบริษัทจะไม่รับผิดชอบกรณี ดำเนินตรวจคนเข้าเมืองปฏิเสธการเดินทางของท่าน



ติดต่อฝ่ายขายได้นอกเวลาทำการ (ไม่เว้นวันหยุด)

Line Official : @paradiseintertour (มี@ด้านหน้า)



☎ มาย	☎ 092-698-8038	LINE pit-01
☎ ต้นหอม	☎ 081-750-8158	LINE pit-02
☎ พลอย	☎ 094-479-8848	LINE muku.pit
☎ เจนี่	☎ 087-008-6378	LINE pit-paradiseinter





CODE : AST01

ไม่เอาอย่าทำ!!

หนังสือเดินทางไม่ใช่ของเล่น!



รู้ไหม? การแสดงบัตรรูปการ์ตูน วาดภาพเล่น หรือขีดเขียนใดๆ ลงในหนังสือเดินทาง อาจทำให้คุณถูกปฏิเสธเข้าประเทศได้นะครึบ ++++



กรมการกงสุลขอแจ้งเตือนว่า :

1. ในหนังสือเดินทางต้องมีเพียงตราประทับของทางราชการเท่านั้น
2. การขีดเขียนหรือประทับเครื่องหมายอื่นใดในหนังสือเดินทาง ถือว่า "หนังสือเดินทางชำรุด" อาจถูกปฏิเสธเข้าประเทศต่างๆ หรือถูก blacklist ห้ามเข้าประเทศนั้นอีก

Call Center กรมการกงสุล
กระทรวงการต่างประเทศ



02-572-8442