



10 วัน ล่องเรือทะเลเมดิเตอร์เรเนียน

MSC GRANDIOSA (เอ็มเอสซี แกรนด์ไอซา)



โปรโมชั่นพิเศษ...สายการบินโอมานแอร์ (WY)

8-17 เมษายน 2566

99,900 บาท

(พิเศษ!! ราคานี้รวมทัวร์พาเที่ยวทุกประเทศ / ไม่รวมค่าวีซ่าเชงเก้น /รวมทิปไกด์ คนขับแล้ว)

มิลาน (พักค้าง 1 คืน) – ปอร์โตฟิโน – เจนัว – โรม – วาติกัน – ซีวิตตาเวคเคีย – ปาแลร์โม
มอลต้า – วาเลตต้า – เมดินา – บาร์เซโลนา – มาร์กเซย์ – ซ็อบปีงเอาท์เลต

ขอสงวนสิทธิ์หากเรือมีการปรับเปลี่ยนท่าเทียบเรือ ซึ่งทางทัวร์จะทำการแจ้งให้ลูกค้าทราบล่วงหน้าต่อไป
ท่องเที่ยว Shore Excursion ของเรือ อาจมีการปรับเปลี่ยนตามความเหมาะสม ขึ้นอยู่กับการเข้าออกของตารางเดินทางเรือ
ช่วงวันเดินทางปี 2565 ตรงกับวันหยุดเทศกาลอีสเตอร์ของฝั่งยุโรป สถานที่ท่องเที่ยวบางแห่งและร้านช้อปปิ้งอาจปิดทำการ



MSC GRANDIOSA (เอ็มเอสซี แกรนด์โอซา)

เรือสำราญปี 2019 ของ MSC Cruise

เรือมีขนาด 181,000 ตัน มีทั้งหมด 19 ชั้น

ประเภทห้องพัก (เตียงสามารถแยกเป็นเตียงคู่ได้)

- ห้องพักรบนเรือแบบกรู๊ปจะเป็นแบบห้องพักรู๊ป (TWN/DBL) ในกรณีที่ท่านมีความประสงค์จะพักแบบ 3 ท่าน / 3 เตียง (TRIPLE ROOM) ต้องทำการตรวจสอบกับบริษัท เนื่องจากห้องพักรบนเรือ ที่สามารถพักได้ 3 ท่าน มีจำนวนจำกัด
- บริษัทขอสงวนสิทธิ์ในการจัดเลขห้องพักให้กับคณะ เนื่องจากห้องพักรบนเรือเป็นการจองแบบกรู๊ป และ ขึ้นอยู่กับข้อกำหนดของประเภทห้องพักในระดับที่ต่างกัน ซึ่งอาจจะทำให้ท่านไม่ได้ห้องพักติดกันหรือ ชั้นเดียวกัน ตามที่ลูกค้าต้องการ
- ทั้งนี้ห้องพักแบบมีระเบียงที่จองแบบกรู๊ป อาจเจอห้องที่ติดเรือชูชีพได้

- **ห้องพักแบบธรรมดา (Interior)**



- **ห้องพักมีระเบียงวิวทะเล (Ocean View with Balcony)**

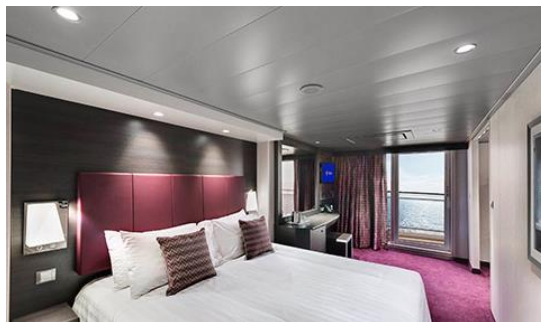

เส้นทางเดินเรือ MSC GRANDIOSA (เอ็มเอสซี แกรนด์โอซา)



10 วัน ล่องเรือทะเลเมดิเตอร์เรเนียน

MSC GRANDIOSA (เอ็มเอสซี แกรนด์โอซา)

8 เม.ย. 2566 กรุงเทพมหานคร - มัสกัต - มิลาน

- 06.00 น. คณะพบเจ้าหน้าที่และมัคคุเทศก์ได้ที่ **เคาน์เตอร์เช็คอิน สายการบินโอมานแอร์** ณ สนามบินสุวรรณภูมิ
- 09.10 น. ออกเดินทางสู่กรุงมัสกัต ประเทศโอมาน โดยเที่ยวบิน WY818 (ใช้เวลาบินประมาณ 5.55 ชั่วโมง) เพลิดเพลินกับภาพยนตร์หลากหลายกับ **จอทีวีส่วนตัวทุกที่นั่ง** สายการบินฯ มีบริการ **อาหารเช้า** ระหว่างเที่ยวบินสู่กรุงมัสกัต ประเทศโอมาน
- 12.05 น. เดินทางถึงกรุงมัสกัต แวะเปลี่ยนเครื่อง **เที่ยวบิน WY143** อีสระให้ท่านได้ซื้อปิ้งสินค้าปลอดภาษีภายในสนามบินตามอัธยาศัย
- 14.40 น. ออกเดินทางจาก **สนามบินมัสกัต (MCT)** สู่ **สนามบินมัลเพนซา (MXP)** บริการอาหารกลางวันบนเครื่องบิน (ใช้เวลาบินประมาณ 7.05 ชม.)
- 19.45 น. เดินทางถึงสนามบินมัลเพนซา เมืองมิลาน ผ่านพิธีการตรวจคนเข้าเมืองและศุลกากร นำท่านเข้าสู่โรงแรมที่พัก

นำท่านเข้าพักที่โรงแรมที่พัก **Crowne Plaza Milan Malpensa Airport Hotel ****** หรือเทียบเท่า

9 เม.ย. 2566 มิลาน – เจนัว - ปอร์โตฟิโน

- เช้า** **รับประทานอาหารเช้าในโรงแรม**
นำท่านเดินทางสู่ **เมืองปอร์โตฟิโน (Portofino)** (ระยะทาง 175 ก.ม. ใช้เวลาเดินทางประมาณ 2.45 ชม.) เมืองท่าแห่งชายทะเลเมดิเตอร์เรเนียนที่มีชื่อเสียงในระดับโลก ซึ่งตั้งอยู่ในเขต จังหวัดของเจนัว ที่ถูกล้อมรอบด้วยท่าเรือเล็กๆ จนได้รับการขนานนามว่าเป็น **"สวรรค์แห่งเมืองท่า"** เมืองปอร์โตฟิโน เป็นเมืองเล็กๆ ที่แสนน่ารัก ภายในตัวเมืองประกอบไปด้วยบ้านเรือนหลากสีสัน ซึ่งตั้งเบียดเสียดกันไปตามเชิงเขาเขียวชอุ่ม



โอบล้อมอ่าวที่มี เรือยอร์ช (Yatch) จอดเต็มไปหมด นำท่านชมความงดงามของ โบสถ์เซนต์มาร์ติน (St. Martin) ซึ่งสร้างขึ้นในศตวรรษที่ 12 โดยตัวโบสถ์นั้นมีขนาดที่ไม่ใหญ่โต แต่ก็มีความสวยงามมากพอสมควร จากนั้นนำท่านเข้าชมความยิ่งใหญ่ของ ปราสาทและป้อมปราการ Castello Brown ซึ่งสร้างมาตั้งแต่สมัยศตวรรษที่ 16 ในอดีตเคยใช้เป็นป้อมปราการป้องกันข้าศึก แต่ปัจจุบันเป็นพิพิธภัณฑสถาน และยังเป็นจุดชมวิวที่สวยงามอีกแห่งของเมืองอีกด้วย



กลางวัน รับประทานอาหารกลางวัน ณ ภัตตาคารท้องถิ่น

บ่าย นำท่านเดินทางกลับสู่เมืองเจนัว นำท่านชมบริเวณอ่าวเจนัว อันเป็นที่เทียบเรือสำราญ เรือยอร์ชหรู เรือใบสีขาวละลานตา และยังคงมีเรือโบราณจำลองขนาดยักษ์ สลักเสลาด้วยรูปปั้นอันวิจิตรคล้ายขี้เทียนให้ระลึกถึงความสำเร็จอันยิ่งใหญ่ของชาวเมืองเจนัวคนนี้

14.30 น. นำท่านเช็คอินขึ้นเรือสำราญ MSC Cruise “MSC GRANDIOSA” ด้วยระวางเรือขนาด 181,000 ตัน พร้อม Entertainment Complex ขนาดใหญ่ ที่พร้อมให้บริการบนเรือสำราญ

17.00 น. เรือสำราญเดินทางออกจากท่าเทียบเรือเจนัว มุ่งหน้าสู่ท่าเทียบเรือชิวคตาเวคเคีย กรุงโรม

ค่ำ รับประทานอาหารค่ำ ณ ห้องอาหารภายในเรือสำราญ

หลังอาหารอิสระให้ท่านพักผ่อนตามอัธยาศัยหรือสนุกสนานกับกิจกรรมบนเรือ



10 เม.ย. 2566 โรม - ชวิคตาเวคเคีย

เช้า รับประทานอาหารเช้า ณ ห้องอาหารภายในเรือสำราญ

07.00 น. เรือเทียบท่า ณ ท่าเรือ ชวิคตาเวคเคีย ประเทศอิตาลี

นำท่านเดินทางสู่ นครรัฐวาติกัน (Vatican) รัฐอิสระที่เล็กที่สุดและเป็นศูนย์กลางของศาสนาคริสต์นิกายโรมันคาทอลิก จากนั้นนำท่านชมมหาวิหารเซนต์ปีเตอร์ (St. Peter's Basilica) ซึ่งได้รับการขนานนามว่าเป็น **มหาวิหารที่ใหญ่ที่สุดในโลก** รู้จักกันโดยชาวอิตาลีว่า Basilica di San Pietro in Vaticano หรือ เซนต์ปีเตอร์บาซิลิกา (Saint Peter's Basilica) มหาวิหารนี้เป็นมหาวิหารหนึ่งในสี่ของมหาวิหารหลักในกรุงโรม ประเทศอิตาลี (อีก 3 มหาวิหารคือ: มหาวิหารเซนต์จอห์นแลเตอร์รัน มหาวิหารซานตามาเรียมายออเร และ มหาวิหารเซนต์พอลนอกกำแพง) อยู่ในนครรัฐวาติกัน เป็นดินแดนที่ตั้งอยู่ใจกลางกรุงโรมและเป็นที่ประทับของพระสันตะปาปา ซึ่งเป็นประมุขสูงสุดแห่งศาสนาคริสต์ นิกาย Roman Catholic State of the Vatican City ซึ่งนครรัฐวาติกันจัดว่าเป็นประเทศที่มีขนาดเล็กที่สุดในโลก อันมีศูนย์กลางคือมหาวิหารเซนต์ปีเตอร์ ซึ่งได้รับการออกแบบโดยอัจฉริยะบุคคล Michelangelo



กลางวัน รับประทานอาหารกลางวัน ณ ภัตตาคารจีน

บ่าย นำท่านเดินทางกลับสู่ท่าเรือชวิคตาเวคเคีย นำท่าน **ถ่ายรูปกับป้อมปราการไมเคิลแอนเจโล (Forte Michelangelo)** เป็นปราสาทยุคโบราณสร้างขึ้นในสมัยศตวรรษที่ 16 โดยมีการสร้างกำแพงล้อมรอบปราสาทเพื่อใช้เป็นป้อมปราการป้องกันการรุกรานจากข้าศึกในอดีต ปราสาทแห่งนี้สร้างขึ้นใกล้กับท่าเรือและใช้เป็น



ป้อมปราการด้านหน้าในการเรียกเก็บระวางเรือและภาษีในสมัยก่อน โดยหอคอยตรงกลางป้อมปราสาทแห่งนี้ ออกแบบโดยไมเคิล แองเจโล สร้างในสมัยโรมันโบราณ โดยผนังของป้อมปราการแห่งนี้มีความหนากว่า 6 เมตร อิสระให้ท่านได้เก็บภาพความยิ่งใหญ่ในการสร้างป้อมปราการที่ยังคงตั้งตระหง่านในเมืองซิวิตาเวคเคีย

15.30 น. นำท่านเดินทางกลับสู่ท่าเรือซิวิตาเวคเคีย

17.00 น. เรือสำราญออกจากท่าเทียบเรือซิวิตาเวคเคียมุ่งหน้าสู่ **ท่าเทียบเรือปาแลร์โม**

ค่ำ **รับประทานอาหารค่ำ ณ ห้องอาหารภายในเรือสำราญ**

หลังอาหารอิสระให้ท่านพักผ่อนตามอัธยาศัยหรือสนุกสนานกับกิจกรรมบนเรือ

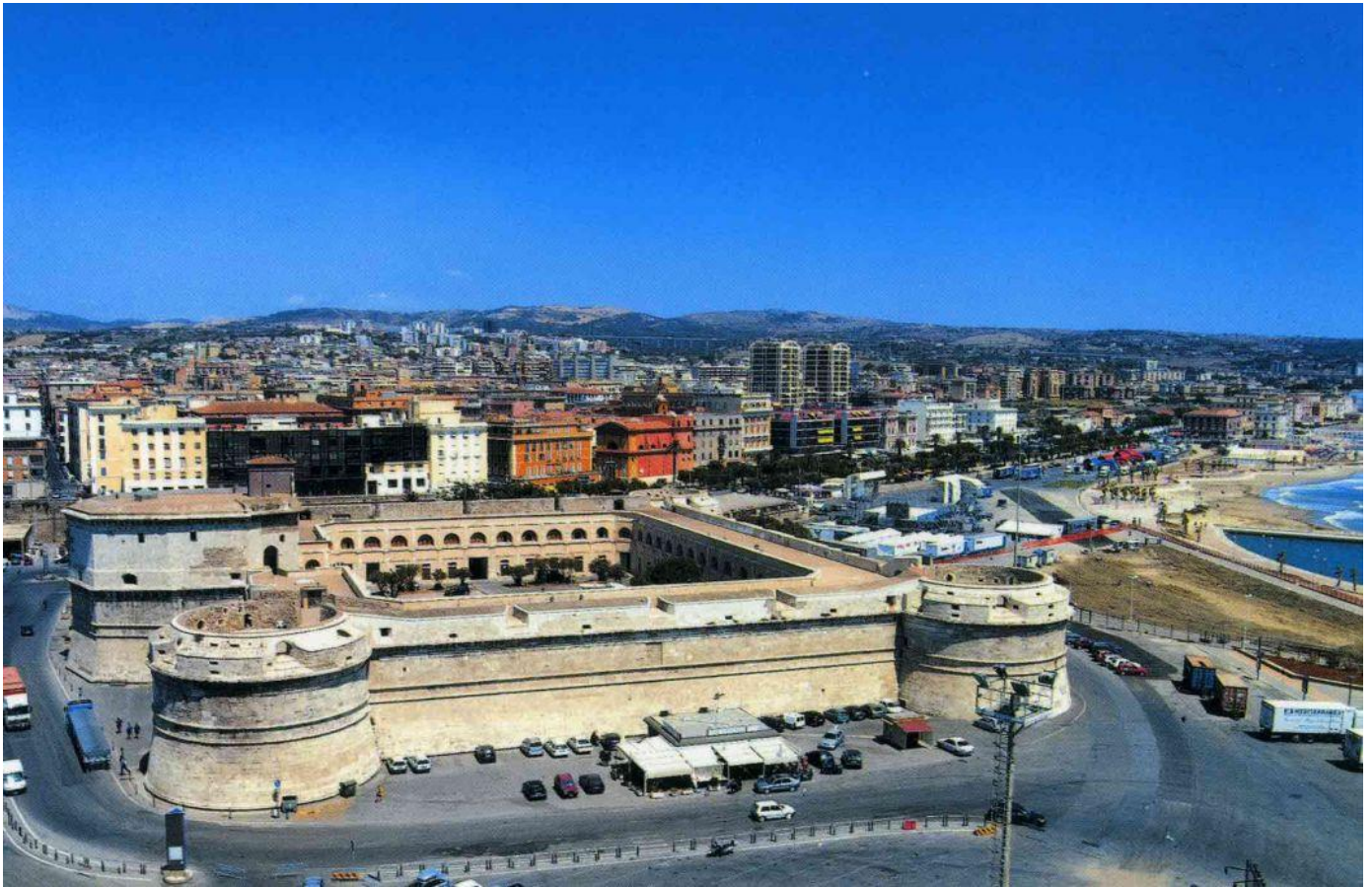

11 เม.ย. 2566 ปาร์แลโม (เกาะซิซิลี ประเทศอิตาลี)

เช้า **รับประทานอาหารเช้า ณ ห้องอาหารภายในเรือสำราญ**

09.00 น. เรือจอดเทียบท่าที่ **เมืองปาร์แลโม (เกาะซิซิลี ประเทศอิตาลี)** เมืองหลวงของแคว้นปกครองตนเองซิซิลี ซึ่งเป็นเกาะใหญ่ปลายรองเท้าบูตของอิตาลี มีประวัติต่อเนื่องยาวนานกว่า 4,000 ปี เป็นจุดยุทธศาสตร์สำคัญแห่งหนึ่งของยุโรปจึงตกเป็นเป้าหมายของการยึดครองจากชนชาติที่มีอำนาจเข้มแข็งในช่วงเวลาต่างๆเริ่มตั้งแต่กรีก โรมัน คาร์เทจ อาหรับ นอร์มัน เยอรมัน ฝรั่งเศส และสเปน แต่ละชาติผลัดเปลี่ยนหมุนเวียนกันเข้ามาปกครองดินแดนนี้ขณะเดียวกันก็ได้นำเอาศิลปวัฒนธรรมของตนเข้ามาด้วย เกาะนี้จึงมีสถาปัตยกรรมและวัฒนธรรมที่



หลากหลายผสมผสานกันหากแต่ลงตัว นอกจากนี้ยังอุดมไปด้วยความงามทางธรรมชาติ ของทั้งชายหาด ทะเล และภูเขาไฟ ด้วยความที่อยู่ห่างไกลออกมาจะสามารถสัมผัสได้ถึงความเป็นอิตาลีดั้งเดิม อย่างที่หาไม่พบอีกแล้วตามเมืองใหญ่ในอิตาลีภาคพื้นทวีป นำท่าน**แวะถ่ายรูป Cappella Palatina** โบสถ์ส่วนพระองค์ของกษัตริย์โรเจอร์ที่ 2 พระราชาซึ่งเคยได้ชื่อว่ามีฐานะล้ำค่าที่สุดในยุโรป โดยโบสถ์นี้ยังถือเป็นต้นแบบของวิหาร Monreale ที่สร้างขึ้นในอีก 40 ปีให้หลังด้วย

กลางวัน รับประทานอาหารกลางวัน ณ ภัตตาคารท้องถิ่น

บ่าย นำท่าน**เข้าชมพระราชวัง Palazzo dei Normanni** อดีตราชวังของกษัตริย์นอร์แมน ปัจจุบันใช้เป็นสภาท้องถิ่นประจำเมือง จากนั้นนำท่าน**เข้าชมมหาวิหารมอนเรอาเล (Monreale Duomo) ที่ได้รับการยกย่องว่าเป็นสุดยอดสถาปัตยกรรมไบเซนไทน์แห่งหนึ่งของโลก** สร้างขึ้นโดยกษัตริย์วิลเลียมที่ 2 ผู้ปกครองดินแดนซิซิลี ในช่วงปี ค.ศ. 1060 ภายในวิหารท่านจะได้พบกับความอลังการของโมเสกทอง ซึ่งว่ากันว่าใช้ทองในการประดับประดาทั้งหมด 2,200 กก.เลยทีเดียว นับเป็นโบสถ์โมเสกที่ใหญ่อันดับ 2 ของโลก รองจากโบสถ์เซนต์โซเฟียที่ตุรกี และที่น่าอัศจรรย์คือ โมเสกที่เห็นทั้งหมดนี้ใช้เวลาสร้างแค่ 8 ปีเท่านั้น ได้เวลานำท่านชม **น้ำพุ Fontana della Vergogna** น้ำพุแกะสลักสไตล์ไฮเรเนอของส์ซึ่งสั่งทำจากเมืองฟลอเรนซ์ หลังจากนั้น**แวะถ่ายรูปกับ โบสถ์ La Matorana** โบสถ์สไตล์ไบเซนไทน์ประดับประดาด้วยโมเสกทอง แต่บริเวณทางเข้าเป็นสถาปัตยกรรมแบบบาร็อก และ**แวะถ่ายรูปกับ โบสถ์ San Cataldo** โบสถ์ซึ่งสร้างขึ้นในสมัยปี ค.ศ. 1160 แต่การก่อสร้างก็ต้องหยุดชะงักลงเมื่อผู้ลงทุนทรัพย์ เสียชีวิตลง จึงมีสภาพเปลือยเปล่าคลาสสิกตามสไตล์โบสถ์ท้องถิ่น



16.00 น. นำท่านเดินทางสู่ ท่าเทียบเรือปาร์แลโม



17.00 น. เรือเดินทางออกจากท่าเรือปาร์เลโม เพื่อมุ่งหน้าสู่ **ท่าเรือวาเลตตา ประเทศมอลต้า**

ค่ำ รับประทานอาหารค่ำ ณ ห้องอาหารภายในเรือสำราญ
หลังอาหารอิสระให้ท่านพักผ่อนตามอัธยาศัยหรือสนุกสนานกับกิจกรรมบนเรือ

12 เม.ย. 2566 วัลเลตตา - เมดิน่า (ประเทศมอลต้า)

เช้า รับประทานอาหารเช้า ณ ห้องอาหารภายในเรือสำราญ

09.00 น. เรือจอดเทียบท่า ณ ท่าเทียบเรือ**เมืองวัลเลตตา ประเทศมอลต้า**

นำท่านเดินทางสู่ **เมืองเอ็มดินา (Mdina)** เมืองหลวงเก่าของมอลตา อายุประมาณ 1,500 – 1,000 ปีก่อนคริสตกาล ตั้งอยู่บนเนินเขาความสูงประมาณ 150 เมตรจากระดับน้ำทะเล สร้างขึ้นในช่วงการปกครองของชาวฟินิเซีย (Phoenician) เมืองนี้ได้รับอิทธิพลของศิลปะยุคกลาง สไตล์เมดิวัล ผสมผสานสถาปัตยกรรมระหว่างอาหรับ และยุโรป จนกลายเป็นเอกลักษณ์เฉพาะตัว ภายนอกเมืองล้อมรอบด้วยกำแพงสูงสีทอง นำท่านแวะ**ถ่ายรูปรูปกับประตูเมือง (Mdina Gate)** สร้างขึ้นในปี 1724 สถาปัตยกรรมบาโรค นำท่านเดินเที่ยวชมภายในเมืองเก่า และนำท่านแวะถ่ายรูปรูปกับ**จัตุรัสเมสคิตา (Mesquita Square)** ซึ่งเป็นหนึ่งในสถานที่ถ่ายทำซีรีส์ดัง **Game of Thrones** นำท่านแวะถ่ายรูปรูปกับ**วิหารเซนต์พอล (St.Paul Cathedral)** หรือ**วิหารเอ็มดินา** ขึ้นในศตวรรษที่ 12 เพื่ออุทิศให้แก่นักบุญพอล ต่อมาได้รับความเสียหายจากเหตุการณ์แผ่นดินไหว จึงสร้างขึ้นใหม่ในปี ค.ศ. 1696-1705 อิสระให้ท่านได้เดินเล่น ถ่ายรูปในเมืองเอ็มดินาได้ตามอัธยาศัย

กลางวัน รับประทานอาหารกลางวัน ณ ภัตตาคารท้องถิ่น



บ่าย นำท่าน**เข้าชมป้อมปราการเซนต์เอลโม (Fort Saint Elmo)** เป็นป้อมปราการที่สร้างขึ้นในสมัยศตวรรษที่ 16 บริเวณด้านล่างเป็นพิพิธภัณฑ์สงครามแห่งชาติ (National War Museum) เป็นสถานที่จัดแสดงเหรียญตรา



อาวุธ รถถัง เครื่องบิน และสิ่งของในสมัยสงครามโลกครั้งที่สอง นอกจากนี้ป้อมแห่งนี้ในอดีต เคยใช้เป็นคุก ขังเชลยศึกมาก่อน สำหรับด้านบนมีปืนใหญ่ประจำจุดต่างๆ ตรงนี้เราสามารถชมวิวดำเรือมาร์ชัลลอคก์ และ ทำเรือแกรนด์ฮาร์เบอร์ จากนั้นนำท่านชมอนุสรณ์ Siege Bell Memorial ระฆังสีทองขนาดใหญ่สไตล์นีโอคลาสสิก สร้างขึ้นในปี ค.ศ. 1992 เพื่อสวดดีแก่ผู้เสียชีวิตในสงครามโลกครั้งที่สอง และในตอนเที่ยงของทุกวัน จะมีการตีระฆังเพื่อระลึกถึงเหตุการณ์และการสูญเสียของชาวมอลต้าในครั้งนั้น



- 16.00 น. นำท่านเดินทางสู่ท่าเทียบเรือเมืองวัลเลตตา
- 17.00 น. เรือออกเดินทางจากท่าเทียบเรือวัลเลตตา เพื่อมุ่งหน้าสู่ กรุงบาร์เซโลนา ประเทศสเปน
- ค่ำ รับประทานอาหารค่ำ ณ ห้องอาหารภายในเรือสำราญ
- หลังอาหารอิสระให้ท่านพักผ่อนตามอัธยาศัยหรือสนุกสนานกับกิจกรรมบนเรือ

13 เม.ย. 2566 At Sea

- เช้า รับประทานอาหารเช้า ณ ห้องอาหารภายในเรือสำราญ
- อิสระให้ท่านพักผ่อน บนเรือสำราญหรือตามอัธยาศัย ท่านสามารถเลือกรับประทานอาหารหรือนั่งเล่นในคลับ เลานจ์ หรือทำกิจกรรมที่มีภายในเรือสำราญมากมายได้ตามใจชอบ ไม่ว่าจะเป็นช้อปปิ้งที่ร้านขายสินค้าปลอดภาษีบนเรือ (Duty Free) และส่วนบันเทิงการอื่นๆอีกมากมาย กิจกรรมความบันเทิงอันหลากหลายที่ท่านสามารถเลือกใช้บริการบนเรือสำราญ เช่น
- Public Room :บาร์และเลานจ์ ห้องสมุด ห้องอินเทอร์เน็ต



Entertainment : ชมโชว์พิเศษที่ทางเรือมีจัดแสดงหรือจะเลือกนั่งเล่นในคลับ เคาจน์ บาร์ต่างๆหลากหลาย
Sport and Activities : สระว่ายน้ำ สปอร์ตคอร์ท ฟิตเนต มินิกอล์ฟ
Spa and Wellness : ห้องสปา ห้องสตรีม บิวตี้ ซาลอน โยคะ และอื่นๆ อีกมากมาย

กลางวัน รับประทานอาหารกลางวัน ณ ห้องอาหารภายในเรือสำราญ

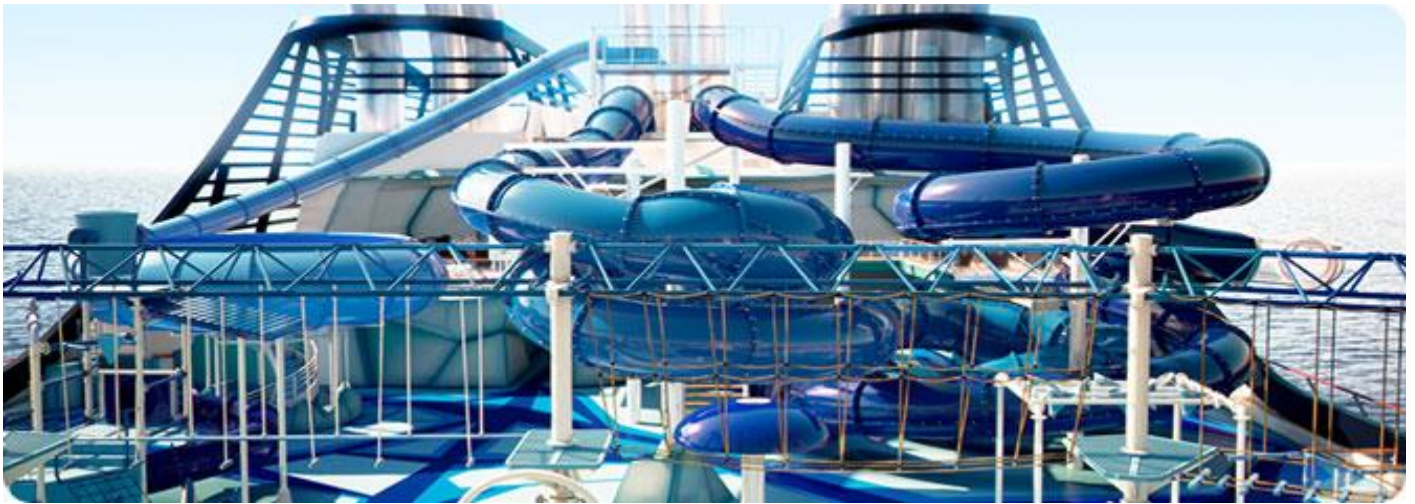

ค่ำ รับประทานอาหารค่ำ ณ ห้องอาหารภายในเรือสำราญ
หลังอาหารอิสระให้ท่านพักผ่อนตามอัธยาศัยหรือสนุกสนานกับกิจกรรมบนเรือ

14 เม.ย. 2566 บาร์เซโลนา

เช้า รับประทานอาหารเช้า ณ ห้องอาหารภายในเรือสำราญ

09.00 น. เรือเทียบท่า ณ ท่าเทียบเรือ บาร์เซโลนา ประเทศสเปน

นำท่าน**เข้าชมมหาวิหารซากราด้า ฟามิเลียร์” (Sagrada Familia)** สัญลักษณ์แห่งสิ่งศักดิ์สิทธิ์ ที่สูงใหญ่ถึง 170 เมตร ออกแบบก่อสร้างอย่างสวยงามแปลกตาตั้งแต่ปี ค.ศ. 1882 โบสถ์ที่สร้างไม่เสร็จนี้เป็นสัญลักษณ์ของบาร์เซโลนา เป็นงานชิ้นยอดที่แสดงถึงอัจฉริยภาพของ เกาดี สถาปนิกผู้เลื่องชื่อ มหาวิหารแห่งนี้มีความสูง 170 เมตร ตั้งอยู่บนถนน Carrer de Mallorca งานชิ้นนี้มีความแปลกตาจากงานชิ้นอื่นของกาดี ได้เวลานำท่าน**เข้าชมคาซามิลา (Casa Mila)** สร้างมาตั้งแต่ปี 1906 – 1912 เป็นอพาร์ทเมนท์หลังสุดท้ายที่ออกแบบ โดยกาดี (Gaudi) เจ้าของตึกคือ Pere Milà และ Roser Segimón ชาวอเมริกันที่มีฐานะจากการทำสวนกาแฟในประเทศกัวเตมาลา โดยได้จ้างกาดี (Gaudi) ให้มาออกแบบอพาร์ทเมนท์ส่วนตัวให้โดยเฉพาะ และมีแผนในการเปิดให้คนอื่นเช่าเพื่ออาศัย แม้กระทั่งเจ้าชายจากประเทศอียิปต์ก็เคยมาเช่าเพื่อพักอาศัยที่นี้มาแล้ว



กลางวัน รับประทานอาหารกลางวัน ณ ภัตตาคารจีน

บ่าย นำท่านเดินทางสู่ห้างสรรพสินค้าขนาดใหญ่ **El Corte Ingles** ซึ่งเป็นห้างที่รวมสินค้าแบรนด์เนมต่างๆมากมายให้ท่านได้เลือกซื้อสินค้าแบรนด์เนม หรือ ของฝากตามอัธยาศัย จากนั้นนำท่านสู่ถนนช้อปปิ้งสายใหญ่ของบาร์เซโลนา **ถนนลารัมบล่า (Larambra)** ย่านที่มีชื่อเสียงที่สุดของบาร์เซโลนาแหล่งท่องเที่ยวอันเป็นที่ชื่นชอบของคนทุกวัย ถนนสายเล็กๆ ที่มีความยาวเพียง 1.2 กิโลเมตรแต่มีสีสันเสน่ห์น่าประทับใจทั้งกลางวันและกลางคืน อิสระให้ท่านได้ช้อปปิ้งตามอัธยาศัย ท่านสามารถเลือกซื้อสินค้าและเสื้อผ้าแบรนด์เนมทั้ง H&M, ZARA, BENETON, TOPSHOP หรือจะช้อปปิ้งสินค้าแบรนด์เนมชั้นนำซึ่งมีร้าน ตั้งอยู่ตลอดแนวถนน **Passeig de gracia** ท่านสามารถเลือกซื้อสินค้าอาทิ LOUIS VUITTON, CHANEL, GUCCI, LOEWE และอื่นๆอีกมากมาย

17.00 น. นำท่านกลับสู่ท่าเทียบเรือบาร์เซโลนา

18.00 น. เรือเดินทางออกจากท่าเรือบาร์เซโลนา เพื่อมุ่งหน้าสู่ท่าเทียบเรือมาร์กเซย์

ค่ำ รับประทานอาหารค่ำ ณ ห้องอาหารภายในเรือสำราญ

หลังอาหารอิสระให้ท่านพักผ่อนตามอัธยาศัยหรือสนุกสนานกับกิจกรรมบนเรือ

15 เม.ย. 2566 มาร์กเซย์

เช้า รับประทานอาหารเช้า ณ ห้องอาหารภายในเรือสำราญ

09.00 น. เรือจอดเทียบท่า ณ ท่าเทียบเรือมาร์กเซย์ (โพรวองซ์) ประเทศฝรั่งเศส

นำท่านเข้าชมโบสถ์นอทรอดาม เดอลาการ์ด์ (**Basilique Notre-Dame de la Garde**) ที่ตั้งอยู่บนยอดเขา โบสถ์แห่งนี้สร้างขึ้นอย่างงดงามด้วยรูปแบบสถาปัตยกรรมที่เป็นเอกลักษณ์ โดยมีรูปพระแม่มารีเป็นองค์ประธาน เล่ากันว่าในสมัยก่อนคนแถบนี้มักมาขอพรกับพระนางเพื่อให้การเดินทางปลอดภัยและเมื่อเดินทางปลอดภัยกลับมาแล้วก็จะนำเอาเครื่องแขวนมาเป็นของกำนัล แต่เมื่อเวลาผ่านไปทางเทศบาลเมืองได้ปรับปรุงให้สถานที่แห่งนี้เป็นอนุสรณ์สถานอันศักดิ์สิทธิ์และกลายเป็นแหล่งท่องเที่ยวที่มีชื่อเสียงของเมืองมาร์กเซย์



กลางวัน รับประทานอาหารกลางวัน ณ ภัตตาคารจีน

บ่าย นำท่านเข้าชม**ป้อมปราการของจวน (Fort Saint Jean)** เป็นป้อมปราการในมาร์กเซย์ สร้างขึ้นในปี 1660 โดย Louis XIV ที่ปากทางเข้า Old Port นับตั้งแต่ปี 2013 สะพานแห่งนี้เชื่อมโยงกันด้วยสะพานเชื่อมโยงสองแห่ง กับย่านประวัติศาสตร์ Le Panier และพิพิธภัณฑ์อารยธรรมยุโรปและเมดิเตอร์เรเนียน นำท่านเข้าชมความยิ่งใหญ่ของป้อมปราการที่สะท้อนให้เห็นความรุ่งเรืองของฝรั่งเศสในยุคก่อน สมควรแก่เวลานำท่านสู่**ถนนเลอพานีเย (Le Panier)** ย่านเมืองเก่าของมาร์กเซย์ เป็นบริเวณที่ชาวกรีกได้เข้ามาตั้งรกรากที่นี่กว่า 2,600 ปี ตัวเมืองเก่าตั้งอยู่ทางตอนเหนือของท่าเรือเก่า (Old Port)

16.00 น. นำท่านเดินทางสู่**ท่าเทียบเรือมาร์กเซย์**

17.00 น. เรือออกเดินทางจาก**ท่าเทียบเรือมาร์กเซย์** มุ่งหน้าสู่**ท่าเทียบเรือเจนัว**



ค่ำ รับประทานอาหารค่ำ ณ ห้องอาหารภายในเรือสำราญ

หลังอาหารอิสระให้ท่านพักผ่อนตามอัธยาศัยหรือสนุกสนานกับกิจกรรมบนเรือ

หมายเหตุ ก่อนเรือกลับเทียบท่าในค่ำวันนี้ท่านจะได้รับป้ายผูกกระเป๋าสีต่างๆ ซึ่งเป็นตัวกำหนดลำดับการนำกระเป๋าออกจากเรือ ท่านจะต้องจัดกระเป๋าใบใหญ่วางไว้หน้าห้อง โดยแยกข้างของเครื่องใช้ที่จำเป็นไว้ในกระเป๋าเดินทางใบเล็ก เพราะเจ้าหน้าที่ของเรือจะมาเก็บกระเป๋าใบใหญ่ของท่านไปตั้งแต่กลางดึก และบัญชีค่าใช้จ่ายต่างๆ จะถูกส่งมาให้ท่านตรวจเช็คก่อนทำการชำระในวันรุ่งขึ้น สำหรับท่านที่ต้องการชำระผ่านบัตรเครดิต ทางบริษัทเรือจะชำระค่าใช้จ่ายผ่านบัตรเครดิตที่ท่านได้ให้หมายเลขไว้ในวันที่ท่านเช็คอินโดยอัตโนมัติ



16 เม.ย. 2566 เจนัว - มิลาน

เช้า รับประทานอาหารเช้า ณ ห้องอาหารภายในเรือสำราญ

08.00 น. เรือจอดเทียบท่าที่ท่าเรือเจนัว (อิตาลี)

นำท่านเที่ยวชมเขตเมืองเก่า Via Garibaldi Palaces ซึ่งเป็นถนนเมืองเก่าที่ได้รับการรับรองจากองค์การยูเนสโกให้เป็นเมืองมรดกโลกในปี 2006 ถนนสายนี้เป็นที่ตั้งของหมู่อาคารโบราณหลายแห่ง สร้างขึ้นราวๆศตวรรษที่ 16-17 ซึ่งเรียกได้ว่าเป็นเขตเมืองเก่าที่ยังคงความสวยงามคลาสสิก ในแบบฉบับอิตาลีเลียน นำท่านเที่ยวชมบริเวณเมืองมรดกโลก สมควรแก่เวลานำท่านเข้าชมมหาวิหารซาน โรเลนโซ (San Lorenzo Cathedral) เป็นมหาวิหารที่สำคัญที่สุดของเมืองเจนัว สร้างขึ้นเพื่ออุทิศให้กับนักบุญลอว์เรนซ์และยังเป็นที่ประทับของอาร์คบิชอปแห่งเจนัว มหาวิหารแห่งนี้ได้รับการถวายโดยสมเด็จพระสันตปาปาเจลาซิอุสที่ 2 ในปี ค.ศ. 1118 ให้เป็นมหาวิหารของเมืองเจนัว มหาวิหารนี้สร้างขึ้นในปี 1098 ท่านแวะถ่ายรูปกับอนุสาวรีย์ของคริสโตเฟอร์ โคลัมบัส นักเดินเรือชื่อดังก้องโลก และเป็นชาวยุโรป คนแรกที่ค้นพบทวีปอเมริกา ซึ่งถือกำเนิด ณ เมืองเจนัว



กลางวัน รับประทานอาหารกลางวัน ณ ภัตตาคารจีน

บ่าย นำท่านเดินทางสู่หนึ่งในช้อปปิ้งเอาท์เลทขนาดใหญ่ที่สุดในยุโรป SERRAVALLE Shopping Outlet (ระยะทาง 53 กม. ใช้เวลาเดินทางประมาณ 1 ชม.) ซึ่งตั้งอยู่ใกล้เมืองมิลาน สถานที่ที่รวมสินค้าแฟชั่นแบรนด์เนมจากหลากหลายเมือง และจากดีไซน์เนอร์ชั้นนำระดับแถวหน้าของอิตาลี มีร้านค้าแฟชั่นและสินค้าต่างๆกว่า



180 ร้าน ทั้ง Versace, Dolce & Gabbana, Prada, Roberto Cavalli, Bulgari, Trussardi, Calvin Klein, Guess, Etro, Nike, Mariella Burani, Swarovski และอื่นๆอีกมากมาย โดยสินค้าแฟชั่นจะลดราคาตั้งแต่ 30% - 70% ตลอดปี อิสระให้ท่านเลือกซื้อสินค้าตามอัธยาศัย

17.30 น. นำท่านเดินทางสู่ **สนามบินมิลาน (MXP)** เพื่อเช็คอินและทำ Tax Refund

22.05 น. ออกเดินทางจาก **สนามบินมิลาน** สู่ **สนามบินมัสกัต** โดยเที่ยวบินที่ WY144 (ใช้เวลาบินประมาณ 6.20 ชั่วโมง) สายการบินมีบริการอาหาร เครื่องดื่ม และพักผ่อน บนเครื่องบิน

17 เม.ย. 2566 กรุงเทพมหานคร

06.25 น. เดินทางมาถึง **สนามบินมัสกัต** แวะเปลี่ยนเที่ยวบิน

08.25 น. ออกเดินทางสู่กรุงเทพฯ โดยเที่ยวบินที่ WY815

18.00 น. เดินทางถึง **สนามบินสุวรรณภูมิ กรุงเทพฯ** โดยสวัสดิภาพ (BON VOYAGE)

10 วัน ล่องเรือทะเลเมดิเตอร์เรเนียน

MSC GRANDIOSA (เอ็มเอสซี แกรนด์โอซา)

อัตราค่าบริการ	8-17 เมษายน 2566
ราคาผู้ใหญ่ (พักห้องคู่ INSIDE) ท่านละ	99,900
อัปเกรดเป็นห้องพักแบบหน้าต่าง (พักห้องคู่ Ocean View) เพิ่มเงินท่านละ	8,000
อัปเกรดเป็นห้องพักแบบมีระเบียงวิวทะเล (พักห้องคู่ Sea-View Balcony) เพิ่มเงินท่านละ	15,000
พักเดี่ยวเพิ่ม ท่านละ (คิดที่ห้องพักแบบ INSIDE ซึ่งเป็นราคาเริ่มต้น)	25,000
ชั้นธุรกิจเพิ่มเงินจากราคาทัวร์ เริ่มต้นที่ท่านละ (ราคายืนยันได้ก็ต่อเมื่อนั่ง confirm เท่านั้น)	95,000-130,000
ไม่เอาตัวเครื่องบินหักค่าใช้จ่าย (ผู้ใหญ่)	24,000
กรณีมีวีซ่าแล้วหรือไม่ต้องยื่นวีซ่า หักค่าใช้จ่าย	ไม่รวมค่าวีซ่า

****ราคาอาจมีการปรับขึ้น – ลง ตามราคาน้ำมันที่ปรับขึ้นลง แต่จะปรับตามความเป็นจริง ที่สายการบินประกาศปรับ และที่มีเอกสารยืนยันเท่านั้น (คิด ณ วันที่ 12 กันยายน 2565) ****

ข้อแนะนำและแจ้งเพื่อทราบ

- กรณีเดินทางเป็นคู่หรือกลุ่ม หากออกตัวแล้ว ไม่สามารถขอคืนเงินได้ และไม่สามารถเปลี่ยนวันเดินทางได้
- กระเป๋าเดินทางเพื่อโหลด ท่านละ 1 ใบ **น้ำหนักไม่เกิน 20 กก.** กระเป๋าถือขึ้นเครื่อง (Hand carry) **น้ำหนักไม่เกิน 7 กก.**



โปรแกรมท่องเที่ยวล่องเรือสำราญ (ตามที่ระบุไว้ในรายการ) อัตรานี้รวมถึง

- ค่าเครื่องบินไป-กลับชั้นนักท่องเที่ยวโดยสายการบินโอมานแอร์ (กระเป๋าเดินทาง นน. ไม่เกิน 20 กก./ท่าน)
- ค่าภาษีสนามบิน, ภาษีน้ำมัน, ค่าประกันภัยทางอากาศ
- ค่าประกันภัยการเดินทางอุบัติเหตุวงเงิน 1,500,000 บาท และ ค่ารักษาพยาบาลในต่างประเทศวงเงิน 2,000,000 บาท
ค่ารักษาพยาบาลหลังกลับจากต่างประเทศภายใน 21 วัน วงเงิน 40,000 บาท (ประกันภัยไม่ครอบคลุมผู้ที่อายุเกิน 85 ปี)
- ค่าภาษี (Port Fee) ในทุกประเทศ
- ค่าอาหารทุกมื้อตามระบุ, ค่าพาหนะ หรือรถรับ-ส่ง ระหว่างนำเที่ยว, ค่าเข้าชมสถานที่
- เจ้าหน้าที่ (ไกด์ไทย) คอยอำนวยความสะดวกตลอดการเดินทาง



อัตรานี้ไม่รวมถึง

- ค่าวีซ่าเซงกันท่านละ 4,000 บาท
- ค่าบริการเรือ (Service Fee) ท่านละประมาณ EUR 70 ซึ่งเรือจะชาร์ตเข้าครุยส์การ์ด
- ค่าใช้จ่ายส่วนตัว อาทิ ค่าซักรีด ค่าโทรศัพท์-แฟกซ์ และค่าใช้จ่ายอื่นๆที่ไม่ได้ระบุในรายการ
- ค่าภาษีมูลค่าเพิ่ม 7% และภาษีหัก ณ ที่จ่าย 3%

การชำระเงิน งวดที่ 1 : สำรองที่นั่งจ่าย 60,000 บาท/ท่าน ภายใน 3 วันหลังการจอง

สำรองที่นั่ง (ผู้เดินทางพักเดียว) ท่านละ 60,000 บาท

งวดที่ 2 : ชำระส่วนที่เหลือ 60 วันล่วงหน้าก่อนออกเดินทาง

กรณียกเลิก

- * ยกเลิก 120 วัน ล่วงหน้าก่อนเดินทาง (ไม่มีค่าใช้จ่าย)
- * ยกเลิก 90-119 วัน ล่วงหน้าก่อนเดินทาง หักค่ามัดจำ 40%
- * ยกเลิก 60-89 วัน ล่วงหน้าก่อนเดินทาง หักค่ามัดจำ 70%
- * ยกเลิก 30-59 วัน ล่วงหน้าก่อนเดินทาง หักค่ามัดจำเต็มจำนวน
- * ยกเลิก 08-29 วัน ล่วงหน้าก่อนเดินทาง หักค่าใช้จ่ายเต็มจำนวน
- * ยกเลิก น้อยกว่า 7 วัน ล่วงหน้าก่อนเดินทาง หักค่าใช้จ่ายเต็มจำนวน

*****หากมีการยกเลิกการจองทัวร์ หลังได้ทำการยื่นวีซ่าเรียบร้อยแล้ว บริษัทขอสงวนสิทธิ์ในการนำเล่มพาสปอร์ตไปยกเลิกวีซ่าในทุกกรณี ไม่ว่าค่าใช้จ่ายในการยื่นวีซ่าจะรวมหรือแยกจากรายการทัวร์ก็ตาม*****

หมายเหตุ :

- บริษัทฯขอสงวนสิทธิ์ในการยกเลิกการเดินทางใน **กรณีที่มีผู้เดินทางต่ำกว่า 15 ท่าน** โดยจะแจ้งให้ ผู้เดินทางทราบล่วงหน้าอย่างน้อย 20 วัน ก่อนการเดินทาง
- บริษัทฯขอสงวนสิทธิ์ในการเปลี่ยนแปลงการพาเข้าชมสถานที่ท่องเที่ยวใดๆที่ปิดทำการ โดยจะจัดหาสถานที่ท่องเที่ยวอื่น ๆ เพื่อทดแทนเป็นลำดับแรก หรือคืนค่าเข้าชมแก่คณะผู้เดินทางแทน
- บริษัทฯ ขอสงวนสิทธิ์ในการเปลี่ยนแปลงรายการท่องเที่ยว กรณีที่เกิดเหตุจำเป็นสุดวิสัย อาทิ การล่าช้าของสายการบิน การนัดหยุดงาน การประท้วง ภัยธรรมชาติ การก่อจลาจล อุบัติเหตุ ปัญหาการจราจร ฯลฯ ทั้งนี้จะคำนึงและรักษาผลประโยชน์ของผู้เดินทางไว้ให้ได้มากที่สุด
- การท่องเที่ยวนี้เป็นการชำระแบบเหมาจ่ายกับบริษัทตัวแทนในต่างประเทศ ท่านไม่สามารถเรียกร้องเงินคืน ในกรณีที่ท่านปฏิเสธหรือสละสิทธิ์ การใช้บริการที่ทางทัวร์จัดให้ ยกเว้น ท่านได้ทำการตกลงหรือแจ้งให้ทราบก่อนเดินทาง
- บริษัทฯ จะไม่รับผิดชอบค่าใช้จ่ายที่เกิดขึ้น หากท่านถูกปฏิเสธวีซ่าและจะไม่คืนเงินค่าทัวร์ที่ท่านชำระ มาแล้ว หากท่านถูกปฏิเสธการเข้าเมือง อันเนื่องจากการกระทำที่ส่อไปในทางผิดกฎหมาย หรือการ หลบหนีเข้าเมือง ฯลฯ
- สถานทูตเก็บค่าธรรมเนียมวีซ่า และไม่คืนทุกกรณี



- ในกรณีที่ท่านจะใช้หนังสือเดินทางราชการ (เล่มสีน้ำเงิน) เดินทางกับคณะ บริษัทฯสงวนสิทธิ์ที่จะ ไม่รับผิดชอบ หากท่านถูกปฏิเสธการเข้าหรือออกนอกประเทศใดประเทศหนึ่งเพราะ โดยปกตินักท่องเที่ยวใช้หนังสือเดินทางบุคคลธรรมดา

กรณีเดินทางโดยลูกค้าจัดการตัวเครื่องบินเอง (Land Only)

- ในกรณีลูกค้าดำเนินการเรื่องตัวเครื่องบินเองและมาเที่ยวร่วมกับคณะ (Join Tour) ลูกค้าต้องดำเนินการมาพบคณะทัวร์ด้วยตัวเอง และต้องรับผิดชอบค่าใช้จ่ายในการมาพบคณะใหญ่ด้วยตัวเอง รวมถึงหากกรณีเที่ยวบินของคณะใหญ่เกิดความล่าช้าหรือยกเลิกเที่ยวบินอันด้วยสาเหตุใดๆก็ตาม

ตัวเครื่องบิน

- ในการเดินทางเป็นหมู่คณะผู้โดยสารจะต้องเดินทางไป-กลับ หากท่านต้องการเลื่อนวันเดินทางกลับ ท่านจะต้องชำระค่าใช้จ่ายส่วนต่างที่สายการบินเรียกเก็บโดยสายการบิน เป็นผู้กำหนด ซึ่งทางบริษัทฯ ไม่สามารถเข้าไปแทรกแซงได้ และในกรณีที่ยกเลิกการเดินทาง ถ้าทางบริษัทได้ออกตัวเครื่องบินไปแล้ว ผู้เดินทางต้องรอ Refund ตามระบบของสายการบินเท่านั้น (ในกรณีที่ตัวเครื่องบินสามารถทำการ Refund ได้เท่านั้น)
- ท่านที่จะออกตัวเครื่องบินภายในประเทศ เช่น เชียงใหม่ ภูเก็ต หาดใหญ่ ฯลฯ โปรดแจ้งฝ่ายขายก่อนเพื่อขอคำยืนยันว่าทัวร์นั้นๆ ยืนยันการเดินทางแน่นอน หากท่านออกตัวภายในประเทศโดยไม่ได้รับการยืนยันจากพนักงาน แล้วทัวร์นั้นๆ ยกเลิก บริษัทฯไม่สามารถรับผิดชอบค่าใช้จ่ายใดๆที่เกี่ยวข้องกับตัวเครื่องบินภายในประเทศได้
- เมื่อท่านจองทัวร์และชำระมัดจำแล้ว หมายถึงท่านยอมรับในข้อความและเงื่อนไขที่บริษัทฯแจ้งแล้วข้างต้น

โรงแรมและห้อง

- ห้องพักในโรงแรมเป็นแบบห้องพักรู้ (TWN/DBL) ในกรณีที่ท่านมีความประสงค์จะพักแบบ 3 ท่าน / 3 เตียง (TRIPLE ROOM) ขึ้นอยู่กับข้อกำหนดของห้องพักและรูปแบบของห้องพักของแต่ละ โรงแรม ซึ่งมักมีความแตกต่างกัน ซึ่งอาจจะทำให้ท่านไม่ได้ห้องพักติดกันตามที่ต้องการ หรือ อาจไม่สามารถจัดห้องที่พักรู้แบบ 3 เตียงได้
- โรงแรมหลายแห่งในยุโรป จะไม่มีเครื่องปรับอากาศเนื่องจากอยู่ในแถบที่มีอุณหภูมิต่ำ เครื่องปรับอากาศที่มีจะให้บริการในช่วงฤดูร้อนเท่านั้น
- ในกรณีที่มีการจัดประชุมนานาชาติ (TRADE FAIR) เป็นผลให้ค่าโรงแรมสูงขึ้น 3-4 เท่าตัว บริษัทฯขอสงวนสิทธิ์ในการปรับเปลี่ยนหรือย้ายเมืองเพื่อให้เกิดความเหมาะสม

กระเป๋าถือถือติดตัวขึ้นเครื่องบิน

- กรุณางานของมีคม ทุกชนิด ใส่ในกระเป๋าใบเล็กที่จะถือขึ้นเครื่องบิน เช่น มีดพับ กรรไกรตัดเล็บทุกขนาด ตะไบเล็บ เป็นต้น **กรุณาใส่ในกระเป๋าเดินทางใบใหญ่**ห้ามนำติดตัวขึ้นบนเครื่องบินโดยเด็ดขาด
- วัตถุที่เป็นลักษณะของเหลว อาทิ ครีม โลชั่น น้ำหอม ยาสีฟัน เจล สเปรย์ และเหล้า เป็นต้น จะถูกทำการตรวจอย่างละเอียดอีกครั้ง โดยจะอนุญาตให้ถือขึ้นเครื่องได้ไม่เกิน 10 ชิ้น ในบรรจุภัณฑ์ละไม่เกิน 100 ml. แล้วใส่รวมเป็นที่เดียวกันในถุงใสพร้อมที่จะสำแดงต่อเจ้าหน้าที่รักษาความปลอดภัยตามมาตรการองค์การการบินพลเรือนระหว่างประเทศ (ICAO)



- หากท่านซื้อสินค้าปลอดภาษีจากสนามบิน จะต้องปิดผนึกถุงโดยระบุ วันเดินทาง เที่ยวบิน จึงสามารถนำขึ้นเครื่องได้ และห้ามมีร่องรอยการเปิดปากถุงโดยเด็ดขาด

สัมภาระและค่าพนักงานยกสัมภาระ

- สำหรับน้ำหนักของสัมภาระที่ทางสายการบินอนุญาตให้โหลดใต้ท้องเครื่องบิน คือ 20-30 กิโลกรัม (สำหรับผู้โดยสารชั้นประหยัด/ Economy Class Passenger ซึ่งขึ้นกับแต่ละสายการบิน) การเรียกเก็บค่าธรรมเนียมเพิ่มเป็นสิทธิ์ของสายการบินที่ท่านไม่อาจปฏิเสธได้ หาก น้ำหนักกระเป๋าเดินทางเกินกว่าที่สายการบินกำหนด
- สำหรับกระเป๋าสัมภาระที่ทางสายการบินอนุญาตให้นำขึ้นเครื่องได้ ต้องมีน้ำหนักไม่เกิน 7 กิโลกรัมและมีสัดส่วนไม่เกิน 7.5 x 13.5 x 21.5 สำหรับหน่วยวัด “นิ้ว” (Inch) หรือ 19 x 35 x 55 สำหรับหน่วยวัด “เซนติเมตร” (Centimeter)
- ในบางรายการทัวร์ ที่ต้องบินด้วยสายการบินภายในประเทศ น้ำหนักของกระเป๋าอาจจะถูกกำหนดให้ต่ำกว่ามาตรฐานได้ ทั้งนี้ขึ้นอยู่กับข้อกำหนดของแต่ละสายการบิน บริษัทขอสงวนสิทธิ์ไม่รับภาระ ความรับผิดชอบค่าใช้จ่ายในน้ำหนักส่วนที่เกิน
- กระเป๋าและสัมภาระที่มีล้อเลื่อนและมีขนาดใหญ่เกินไป ไม่เหมาะกับการเป็นกระเป๋าถือขึ้นเครื่องบิน (Hand carry)

การชดเชยค่ากระเป๋าในกรณีเกิดการสูญหาย

- ของมีค่าทุกชนิด **ขอแนะนำไม่ควรใส่เข้าไปในกระเป๋าใบใหญ่ที่เช็กไปกับเครื่อง** เพราะหากเกิดการสูญหาย สายการบินจะรับผิดชอบชดเชยตามกฎโออาต้าเท่านั้น ซึ่งจะชดเชยให้ประมาณ กิโลกรัมละ 20 USD คูณด้วยน้ำหนักกระเป๋าจริง ทั้งนี้จะชดเชยไม่เกิน USD 400 กรณีเดินทางชั้นธรรมดา (Economy) หรือ USD 600 กรณีเดินทางชั้นธุรกิจ (Business) ดังนั้นจึงไม่แนะนำให้โหลดของมีค่าทุกประเภทลงกระเป๋าใบใหญ่
- กรณีกระเป๋าใบใหญ่เกิดการสูญหายระหว่างการท่องเที่ยว (**ระหว่างทัวร์ ไม่ใช่ระหว่างบิน**) โดยปกติประกันภัยการเดินทางที่บริษัททัวร์ได้จัดทำให้ลูกค้าจะไม่ครอบคลุมค่าชดเชยในกรณีกระเป๋าใบใหญ่สูญหาย ดังนั้นท่านจึงไม่ควรโหลดของมีค่าทุกประเภทในกระเป๋าใบใหญ่ เพราะหากเกิดการสูญหาย ทางบริษัทฯ ขอสงวนสิทธิ์การชดเชยค่าเสียหายตามรายละเอียดข้างต้นเท่านั้น
- กรณีกระเป๋าใบเล็ก (Hand Carry) เกิดการสูญหาย บริษัทฯ ไม่สามารถรับผิดชอบชดเชยค่าเสียหายให้ท่านได้



เอกสารประกอบการขอวีซ่า

(ใช้เวลาในการขอวีซ่าประมาณ 10-15 วันทำการ)

สถานทูตไมอ้อนญาตให้ตั้งเล่มพาสปอร์ต หากได้ยื่นเข้าไปแล้ว ดังนั้นถ้าท่านรู้ว่าต้องใช้เล่มกรุณาแจ้งบริษัททัวร์ฯ เพื่อขอยื่นวีซ่าล่วงหน้าก่อนกรุป และให้แนบตั๋วเครื่องบินในช่วงที่ท่านจะเดินทางมาด้วย

ประกาศจากศูนย์รับยื่นวีซ่า

สถานทูตในกลุ่มเซงกันทั้งหมดจะเริ่มทำวีซ่าด้วยระบบใหม่ตั้งแต่วันที่ 14 พฤศจิกายน 2556 เป็นต้นไป เพื่อให้เป็นไปตามข้อตกลงใหม่ของประเทศสมาชิกในกลุ่มเซงกัน สถานทูตในกลุ่มเซงกันประจำประเทศไทยจะปรับเปลี่ยนขั้นตอนการสมัครวีซ่าทุกประเภท **เริ่มตั้งแต่วันที่ 14 พฤศจิกายน 2556** เป็นต้นไปโดยใช้ระบบ «วีซ่าไบโอเมตริกซ์»

นับ จากวันที่แจ้งไว้ข้างต้น ผู้ที่ประสงค์ยื่นคำร้องขอวีซ่าเซงกัน **จะต้องมายื่นเอกสารด้วยตนเอง** เนื่องจากจะมีการบันทึก

ข้อมูลทางกายภาพของผู้สมัคร (สแกนลายนิ้วมือและถ่ายภาพดิจิทัล) ข้อมูลของผู้สมัครจะได้รับบันทึกไว้ในระบบ

ฐานข้อมูลวีซ่า (Visa Information System VIS) เป็นระยะเวลา 5 ปี (59 เดือน) และประเทศสมาชิกในกลุ่มเซงกันสามารถเข้าถึงข้อมูลดังกล่าวได้ (อย่างไรก็ตามในกรณีที่ สถานทูตไม่สามารถดึงข้อมูลจากกลุ่มเซงกันที่ท่านได้เคยสแกนลายนิ้วมือไว้ (ไม่รวมถึงการสแกนลายนิ้วมือเพื่อทำวีซ่าอังกฤษ) สถานทูตอาจขอให้ท่านมาสแกนลายนิ้วมือใหม่ได้ ทั้งนี้ขึ้นกับดุลยพินิจของแต่ละสถานทูต) หากท่านมีข้อสงสัยเกี่ยวกับระบบการรักษาข้อมูลวีซ่า VIS ท่านสามารถอ่านรายละเอียดได้ทางเว็บไซต์ <http://ec.europa.eu/vis>

(การเตรียมเอกสาร กรุณาอ่านให้เข้าใจ และเตรียมให้ครบ)

1. หนังสือเดินทาง อายุใช้งานได้ เกิน 6 เดือนขึ้นไป มีหน้าว่างอย่างน้อย 2 แผ่น และ **ไม่ชำรุด ขาด หรือเปียกน้ำ**
2. รูปถ่ายสีหน้าตรง ขนาด 3.5 x 4.5 เซนติเมตร 2 รูป **พื้นฉากหลังรูปต้องเป็นพื้นสีขาว** (อย่าถ่ายเอง เพราะพื้นเป็นสีเทา ใช้ไม่ได้) เปิดหู เปิดหน้าผาก **ห้าม**สวมแว่นสายตาหรือใส่คอนแทกเลนส์ (รูปถ่ายต้องถ่ายไว้ไม่เกิน 6 เดือน... (สถานทูตมีการเทียบรูปกับหน้าวีซ่าที่เคยได้)
3. สำเนาบัตรประชาชน
4. สำเนาทะเบียนบ้าน (กรุณาถ่ายหน้าแรกที่มีรายละเอียดบ้านเลขที่มาด้วย)
5. สำเนาทะเบียนสมรส (กรณีผู้หญิง.....หากมีการเปลี่ยนคำนำหน้าเป็น ...นาง... ต้องแนบมา)
6. สำเนาทะเบียนหย่า (กรณีผู้หญิง.....ถ้าหย่าและหากมีการใช้คำนำหน้าเป็นนาง...ต้องแนบมา)
7. สูติบัตร (กรณีเด็กต่ำกว่า 18 ปีบริบูรณ์ต้องแนบสูติบัตรมา)
8. **กรณีเด็กอายุต่ำกว่า 18 ปีบริบูรณ์:** (หากเด็กไม่ได้เดินทางพร้อม พ่อและแม่) ต้องยื่นเอกสารเพิ่มเติมดังนี้

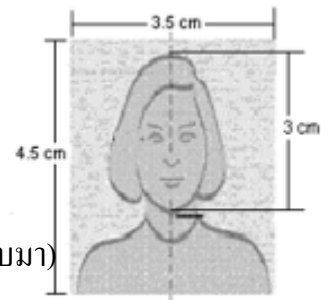



- เด็ก เดินทางกับบุคคลอื่น **บิดาและมารดาต้องทำหนังสือแสดงความยินยอม** ซึ่งออกให้โดยที่ว่าการเขตหรืออำเภอเท่านั้น **และให้ระบุว่า** ยินยอมให้เด็กเดินทางกับใคร (ระบุชื่อ) มีความสัมพันธ์อย่างไรกับครอบครัว
- เด็ก **เดินทางกับบิดา** มารดาต้องทำหนังสือแสดงความยินยอมซึ่งออกให้โดยที่ว่าการเขตหรืออำเภอเท่านั้น**และให้ระบุว่า** มารดายินยอมให้เด็กเดินทางกับบิดา (ระบุชื่อบิดา)
- เด็ก **เดินทางกับมารดา** บิดาต้องทำหนังสือแสดงความยินยอมซึ่งออกให้โดยที่ว่าการเขตหรืออำเภอเท่านั้น**และให้ระบุว่า** บิดายินยอมให้เด็กเดินทางกับมารดา (ระบุชื่อมารดา)

หนังสือยินยอมให้เดินทางไปต่างประเทศ จะต้องรับรองเอกสาร ประทับตราจากกระทรวงการต่างประเทศเท่านั้น

กรณีอำนาจการปกครองบุตรฝ่ายใดฝ่ายหนึ่ง

- ใบสำเนาบันทึกการหย่า โดยระบุว่าบุตรอยู่ในอำนาจการปกครองของใคร
- ใบปกครองบุตร (ปก. 14) จากทางอำเภอ/เขต (ตัวจริงเท่านั้น) หรือ ใบฟ้องหย่าผู้ใช้อำนาจศาล

เอกสารการปกครองบุตร จะต้องรับรองเอกสาร ประทับตราจากกระทรวงการต่างประเทศเท่านั้น

กรณีบุตรบุญธรรม

- ใบจดทะเบียนรับบุตรบุญธรรม จากทางอำเภอ/เขต

ใบจดทะเบียนรับบุตรบุญธรรม จะต้องรับรองเอกสาร ประทับตราจากกระทรวงการต่างประเทศเท่านั้น

*****ถ้าเอกสารมิใช่เอกสารออกจากประเทศไทย จะต้องได้รับการรับรองเอกสารจากสถานทูตของประเทศนั้นๆ ประจำการในประเทศไทย*****

9. หลักฐานการทำงาน (จดหมายรับรองการทำงาน) **ทำเป็นภาษาอังกฤษ**

(ไม่ต้องระบุสถานทูต ประเทศและวันที่เดินทาง)

จดหมายรับรองการทำงานให้ระบุ **TO WHOM IT MAY CONCERN**

- กรณีผู้เดินทางเป็นเจ้าของกิจการ : ใช้หนังสือจดทะเบียนบริษัทฯ ที่มีรายชื่อผู้ประกอบการ (อายุไม่เกิน 3 เดือน)
- กรณีผู้เดินทางเป็นเจ้าของร้านค้า : ใช้ทะเบียนพาณิชย์ที่มีชื่อผู้เป็นเจ้าของร้านค้า
- กรณีพนักงานบริษัท : ใช้จดหมายรับรองการทำงานจากนายจ้าง ระบุตำแหน่ง ระยะเวลาการว่าจ้าง เงินเดือน
- กรณีที่เป็นข้าราชการ : ใช้หนังสือรับรองจากหน่วยงาน
- กรณีเกษียณอายุราชการ: ถ่ายสำเนาบัตรข้าราชการบำนาญ
- กรณีเป็นนักเรียนนักศึกษา **ต้องมีหนังสือรับรองจากสถาบันศึกษา** นั้นว่ากำลังศึกษาอยู่ ระบุชั้นปีที่ศึกษา

10. หลักฐานการเงิน :

- หนังสือรับรองทางการเงิน (Bank Guarantee) ต้องระบุชื่อเจ้าของบัญชี



TRAVEL OF LIFE

Delight your journeys

LINE @traveloflife

094-562-6562

f traveloflifecompany

- Bank statement บัญชีย้อนหลัง 3 เดือน นับจึ้นไปจากเดือนที่จะยื่นวีซ่า มียอดเงินไม่ต่ำกว่า 100,000 บาท
ต่อการรับรอง 1 ท่าน **ต้องมีตราประทับจากธนาคาร (ปรับสมุดและสำเนา 7 วันก่อนยื่นวีซ่า)**

***** **ต้องเป็นบัญชีออมทรัพย์เท่านั้น** *****