



Wonder SAKURA in Korea

พักกรุงโซล 3 คืนไม่ต้องเปลี่ยนโรงแรม!!

5วัน
3คืน

ราคาเริ่มต้น

23,900.-

Incheon Grand Park - เทียวคาเฟ่ย่านยอนนัมดง
Dior Cafe - ไปปิกนิกริมแม่น้ำฮัน ที่สวนสาธารณะยอฮ็อด
ถ่ายรูปกับป้าย I. SEOUL. YOU. - สวนสนุกลอตเต้เวิลด์
ช้อปปิ้งจุกี่ที่เมียงดง และชงแด - หมู่บ้านโบราณบุกเชอน

เดินทาง

ตลอดเดือนเมษายน 2566

🧳 น้ำหนักกระเป๋า 20KG 📅 พักโรงแรม 3 คืน

บินด้วยสายการบิน(TW):ขึ้นเครื่องบินที่สนามบินสุวรรณภูมิ

TW102	BKK(กรุงเทพ) –ICN(อินชอน)	01.25–08.50
TW101	ICN(อินชอน) –BKK(กรุงเทพ)	19.35–23.55

**โหลดกระเป๋าสัมภาระโดยน้ำหนักไม่เกิน20ก.ก.และถือขึ้นเครื่องบินได้น้ำหนักไม่เกิน7ก.ก.

****พาสปอร์ตต้องมีอายุใช้งานได้คงเหลือไม่น้อยกว่า 6 เดือน ณ วันกลับ****



โปรแกรม เกาหลี โซล เน้นช้อปปิ้ง 5 วัน 3 คืน พักกรุงโซล 3 คืน // โดยสายการบินทีเวย์ TW

วันที่	โปรแกรมทัวร์	อาหาร			โรงแรม
		เช้า	เที่ยง	เย็น	
1	กรุงเทพฯ (สนามบินสุวรรณภูมิ)	×	×	×	
2	กรุงเทพฯ (สนามบินสุวรรณภูมิ) - ทำอากาศยานนานาชาติอินชอน สวนอินชอน แกรนด์ ปาร์ค - ชูซานพาร์ค คาเฟ่ - หมู่บ้านศิลปะ กิมโป - โซล	×	☉	☉	L'ART HOTEL หรือ เทียบเท่า
3	COSMETIC SHOP - สวนสนุกลอตเตไวลด์ - Dior Pop-up Store ย่านฮงแด - ย่านยอนนัมดง	☉	×	☉	L'ART HOTEL หรือ เทียบเท่า
4	ศูนย์โลมรัฐบาล - ศูนย์น้ำมันสนเข็มแดง (Red Pine) - ใส่ชุดฮันบกถ่ายรูปที่ พระราชวังเคียงบ็อก - หมู่บ้านบุกชอนฮันอก - Shinsegae Duty Free- ช้อปป ปิ้งย่านเมียงดง	☉	☉	×	L'ART HOTEL หรือ เทียบเท่า
5	ฮอกเกตนามู - สวนสาธารณะยอฮ็อด - HYUNDAI PREMIUM OUTLET - ซูเปอร์มาร์เก็ตละลายเงินวอน - สนามบินอินชอน - กรุงเทพฯ	☉	☉	×	

วันแรก กรุงเทพฯ (สนามบินสุวรรณภูมิ)

21.00 น. พร้อมกันที่สนามบิน **สนามบินนานาชาติสุวรรณภูมิ** อาคารผู้โดยสารระหว่างประเทศขาออกชั้น 4
ประตู 6 เคาน์เตอร์ P **สายการบินทีเวย์ (TW)** มีเจ้าหน้าที่ของบริษัทคอยให้การต้อนรับและอำนวยความสะดวกในเรื่องเอกสาร ตัดแท็กกระเป๋าและการเช็คอินแก่ท่าน

วันที่สอง ทำอากาศยานนานาชาติอินชอน - สวนอินชอน แกรนด์ ปาร์ค-ชูซานพาร์ค คาเฟ่ หมู่บ้านศิลปะกิมโป - โซล ☉ (- /เที่ยง/เย็น)

01.55 น. เหนือฟ้าสู่กรุงโซล โดย**สายการบินTWAY** เที่ยวบินที่ **TW102 (บินประมาณ 05 - 05.30 ชั่วโมง)**



*****ไม่มีบริการอาหารบนเครื่องทั้งขาไปและขากลับ*****

(รวมน้ำหนักกระเป๋าโหลดใต้ท้องเครื่อง 20 กก. และถือขึ้นเครื่องได้ไม่เกิน 7 กก./ท่าน)

*****หากท่านต้องการซื้อน้ำหนักเพิ่ม ต้องเสียค่าใช้จ่ายเพิ่ม*****

08.50 น. เดินทางถึงทำอากาศยานนานาชาติอินชอน**ประเทศเกาหลีใต้** (เวลาท้องถิ่นเร็วกว่าไทย 2 ชม.)



นำท่านเดินทางสู่ **สวนอินซอน แกรนด์ ปาร์ค (Incheon Grand Park)** เป็นสวนสาธารณะขนาดใหญ่ของเมืองอินซอน มีพื้นที่ต้นไม้มากว่า 6,000 ชนิด ภายในในบริเวณของสวนพฤกษศาสตร์ที่เป็นที่ตั้งของสวนกุหลาบหลากสายพันธุ์ พร้อมกับยังมีสวนสัตว์ขนาดย่อม (Children's Zoo) ซึ่งมีสัตว์อาศัยอยู่ราว 200 ตัว เช่น กวาง ลิง นกกระจอกเทศ เป็นต้นซึ่งและในช่วงเทศกาลสำคัญของเกาหลีในแต่ละฤดู สวนนี้มักถูกใช้เป็นสถานที่จัดงานบ่อยๆ เช่น เทศกาลดอกซากุระ เทศกาลดอกกุหลาบ



นอกจากนี้ ยังเป็นสถานที่ยอดนิยมสำหรับการตั้งแคมป์ปิกนิกของครอบครัวในช่วงฤดูร้อน เนื่องจากบริเวณในการตั้งแคมป์แวดล้อมไปด้วยทัศนียภาพอันงดงามของทะเลสาบที่มีทิวเขาสูงใหญ่อยู่เบื้องหลัง นับว่าเป็นอีกหนึ่งสถานที่ในการสร้างประสบการณ์ในการเรียนรู้ที่เหมาะสมสำหรับทุกเพศทุกวัย

เที่ยง

🍽️รับประทานอาหารเที่ยง ณ ร้านอาหาร (มื้อที่ 1) เมนูบูลโกกิ เมนูอาหารดั้งเดิมของเกาหลีที่ขึ้นชื่อ เป็นเนื้อผัดซอสบาร์บีคิวเกาหลีนำมาซุกชลิกกับซุปปูลโกกิกระทะร้อน พร้อมผักและเครื่องเคียงต่างๆ เวลากินให้กินกับผักกระเทียม และพริก ท่อเป็นคำแล้วจิ้มน้ำจิ้ม



นำทุกท่านเดินทางสู่ **ซูซานพาร์ค คาเฟ่** ทะเลทิพย์แห่งเมืองกิมโป สำหรับคนที่ชอบไปทะเลจะต้องชอบร้านนี้อย่างแน่นอน เรียกได้ว่ามาครบจบในที่เดียว เพราะทางร้านจะเนรมิตชั้น 1 เป็นทะเลจำลอง มีหาดทราย และผืนน้ำทะเลสีฟ้าคราม มองดูแล้วสบายตามากๆ เสิร์ฟทั้งขนมและเบอเกอรี่หน้าตาน่าทานมีให้เลือกหลากหลายเมนู ส่วนชั้น 2 มาในธีมป่าเขตร้อน ชายชูชิที่เค้การันตีว่าสดมากๆ เพราะร้านอยู่ใกล้ทะเลนั่นเอง ส่วนดาดฟ้าด้านบนตกแต่งเป็นวิวท้องฟ้าสีสดใส มีมุมให้ถ่ายรูปเยอะมากๆ





พาท่านเยี่ยมชม **หมู่บ้านศิลปะกิมโป** Gimpo art village แหล่งรวมประเพณีและศิลปะในพื้นที่ศิลปะวัฒนธรรมอันเอกลักษณ์เป็นหมู่บ้านเกาหลีดั้งเดิม เต็มไปด้วยสิ่งอำนวยความสะดวกด้านศิลปะวัฒนธรรมทุกประเภท ตั้งแต่บ้านศิลปะและศูนย์นิทรรศการเพื่อการศึกษา ซึ่งผู้เข้าชมสามารถมีส่วนร่วมในกิจกรรมประสบการณ์ศิลปะ ไปจนถึงสตูดิโอสร้างสรรค์งานศิลปะ

คำ

📍บริการอาหารเที่ยง ณ ร้านอาหาร (มื้อที่ 2) **แฮจังกุก (해장국) หรือซูบเมาคัง** เป็นเมนูอาหารเก่าแก่ที่อยู่คู่ครัวของชาวเกาหลีมายาวนานหลายร้อยปี โดยแฮจังกุกมีสรรพคุณช่วยฟื้นฟูร่างกายให้หายจากอาการเมาค้าง หรือในยามที่เป็นหวัดก็สามารถรับประทานได้เช่นกัน



ที่พัก

📍 L'ART HOTEL หรือโรงแรมระดับใกล้เคียงกัน

วันที่สาม **COSMETIC SHOP – สวนสนุกลอตเต้เวิลด์ – Dior Pop-up Store – ย่านฮงแด – ย่านยอนนัมดง** 📍 (เช้า /- /เย็น)

เช้า

📍 บริการอาหารเช้า ณ ห้องอาหารของที่พักร (มื้อที่3)

นำท่านไปช้อปปิ้งที่ **ศูนย์รวมเครื่องสำอางแบรนด์ดังเกาหลี(COSMETIC SHOP)** เช่น WATER DROP (ครีมหน้าแตก) , SNAIL CREAM (ครีมเมือกหอยทาก) ,BOTOX (โบทีออกซ์) ,ALOE VERA PRODUCT (ผลิตภัณฑ์จากสมุนไพรว่านหางจระเข้) ROJUKISS ซึ่งราคาถูกกว่าที่เมืองไทยเกือบเท่าตัวและบางผลิตภัณฑ์ยังไม่มีขายในไทย นำท่านไป **สวนสนุกลอตเต้เวิลด์(Lotte World Adventure)** เป็นหนึ่งในสวนสนุกที่ตั้งที่สุดของเกาหลี ซึ่งมีอาคารสวนสนุกในร่มที่มีขนาดใหญ่ที่สุดในโลก ตั้งอยู่ใจกลางเมืองที่รวบรวมความบันเทิงและการชมวิวิวทัศน์ภายในมีเครื่องเล่นที่น่าตื่นเต้น ลานไอซ์สเก็ต ทะเลสาบ พิพิธภัณฑ์หมู่บ้านโบราณเกาหลี(Traditional Folk Museum) ขบวนพาเหรดรูปแบบต่างๆ ซึ่งมีนักท่องเที่ยวเกาหลีและชาวต่างชาติมาเข้าชมกว่า 6 ล้านคนต่อปี สวนสนุกลอตเต้เวิลด์แบ่งออกเป็นโซนใหญ่ๆได้ 2 โซน ได้แก่ “อิมผจญภัย(Adventure)”ที่เป็นสวนสนุกในร่มที่ใหญ่ที่สุดในโลก และ “เกาะเวทมนต์(Magic Island)”เป็นสวนสนุกกลางแจ้ง ตั้งอยู่ด้านนอกติดกับทะเลสาบชกซอนโฮซู(Seokchonhosu Lake)

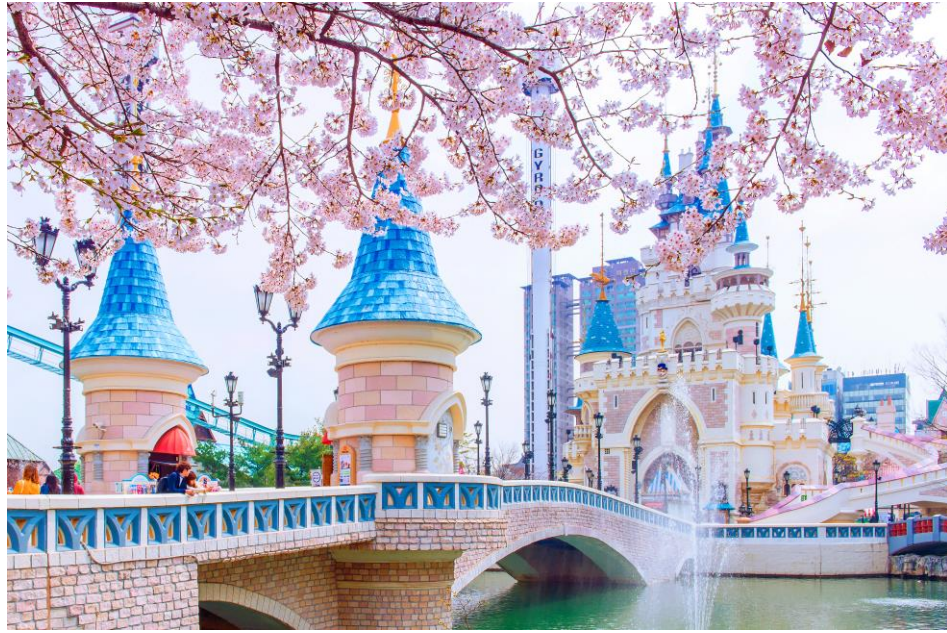

*****อิสระทานอาหารเที่ยง มีอาหารหลากหลายให้ท่านเลือกทาน*****

นำท่านเดินทางสู่สถานที่ใหม่ห้ามพลาดสำหรับคนที่จะไปเยือนกรุงโซล **Dior Pop-up Store** สาขานี้ตั้งอยู่กลางย่านแฟชั่นแห่งใหม่อย่างย่าน Seongsu-dong ซึ่งเป็นเขตโรงงานรองเท้า ก่อนที่จะถูกนำมาพัฒนาให้เป็นย่านฮิป ที่เต็มไปด้วยร้านอาหาร คาเฟ่ และร้านแฟชั่นงานคราฟท์ เป็นที่นิยมในหมู่วัยรุ่นเกาหลี และ Dior ถือเป็นแบรนด์แรกที่บุกไปตั้งกลางตลาด high street fashion แห่งนี้ Dior Pop-up Store มีแผนจะตั้งอยู่ที่นี้ 3 ปี และแม้จะเป็นโครงสร้างชั่วคราว แต่ก็ออกแบบจัดเต็มมาทั้งในแง่ความยิ่งใหญ่และหรูหรา ฉีกนิยามคำว่าป๊อปอัพไปเลย *****สามารถถ่ายรูปข้างหน้าได้เท่านั้น หากจะเข้าคาเฟ่จำเป็นจะต้องมีการจองก่อนค่ะ*****

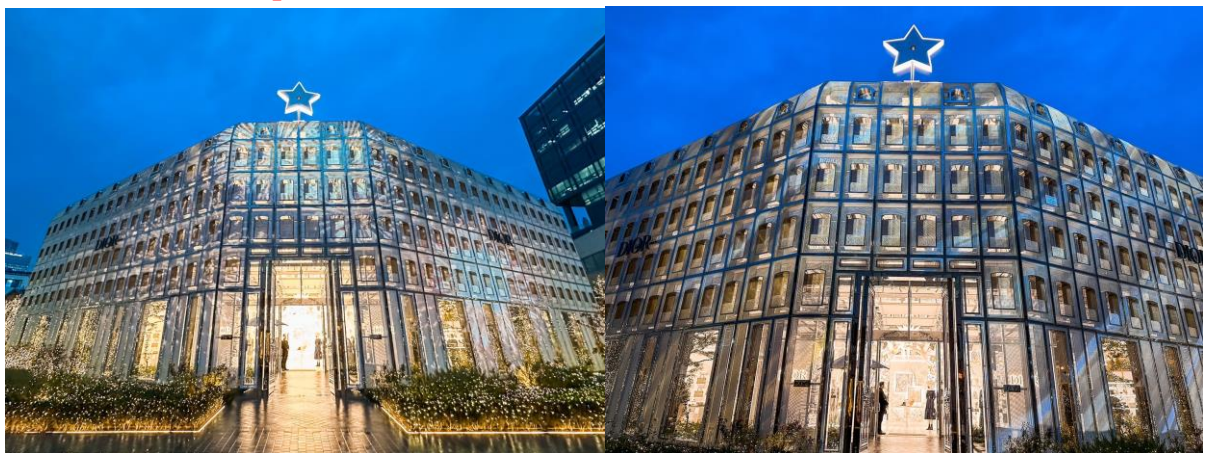

จากนั้นเดินทางต่อไปยัง **ย่านฮงแด** เป็นย่านที่อยู่ใกล้ๆ กับมหาวิทยาลัยฮงอิก มีร้านช้อปปิ้งมากมายทั้งเสื้อผ้า เครื่องสำอางค์ รองเท้า ยิ่งช่วงกลางคืนจะคึกคักเป็นพิเศษ มีผับ บาร์ คาเฟ่ ร้านอาหารมากมาย นอกจากนี้จะเป็นแหล่งช้อปปิ้งแล้ว ยังเป็นแหล่งรวมสุดยอดร้านอาหารชื่อดังมากมาย ทั้งของคาว ของหวาน อาหารว่าง อาทิ ร้านวันดังคัมจาทัง ร้านคัมจาทังที่ที่สุดในฮงแด ร้านตั้งอยู่ตรงทางสถานีฮงอิกทางออก 3, ร้าน Peony ร้านเค้กโฮมเมดเจ้าดัง เมนูที่ห้ามพลาดคือ Strawberry Short Cake และ Strawberry Bingsu ร้านตั้งอยู่ตรงทางสถานีฮงอิกทางออก 9, ร้าน 5opick ร้านนั่งชิลที่มีค็อกเทลให้เลือกทั้งหมด 50 แบบ ร้านตั้งอยู่ตรงทางสถานีฮงอิกทางออก 8, ร้านฮงจิกเกจาง กับเมนูสุดแซ่บอย่างปูดองซ็ิว บูฟเฟต์ปูดอง กุ้งดอง แบบครบเซ็ทเต็มไม่อั้น ราคาแรงแต่รับรองความอร่อย ร้านตั้งอยู่ตรงทางสถานีฮงอิกทางออก 2, ร้านเซมาอีลซิกดิง ร้านหมู



อย่างชื่อดัง กันสามสี่เหลือง กับเมนูที่ต้องสั่งคือ ซุปกิมจิ 7 นาที ร้านตั้งอยู่ตรงทางสถานีซองอิกทางออก 9, ร้านพิพิริ ร้านบิบบิมบับแบบริฟล 5000 วอน เป็นร้านยอดนิยมของวัยรุ่นและวัยทำงานเพราะราคาถูกมาก ร้านตั้งอยู่ตรงทางสถานีซองอิกทางออก 9 และร้านกาแฟ King 's Cross กาแฟนี้สาวกแฮร์รี่ห้ามพลาด! เป็นการจำลองฉากในหนัง แฮร์รี่ พอตเตอร์ มาไว้ที่ซองแด



โดยท่านสามารถเดินข้ามไปยังแหล่งรวมตัวของวัยรุ่นชาวเกาหลี **ย่านยอนนัมดง Yeonnam dong ceateal park** เป็นสวนสาธารณะที่ดัดแปลงมาจากทางรถไฟเก่า ซึ่งอาจจะยังไม่ค่อยคุ้นหูในหมู่คนไทยนัก แต่ฮิตมาก ๆ ในหมู่คนเกาหลี ยอนนัมดงเป็นย่านที่เต็มไปด้วยร้านค้ากาแฟเก๋ ๆ ชิค ๆ แต่ละร้านจะมีธีมการตกแต่งที่แตกต่างกันไป ไม่ว่าจะเป็นสายฮิป สายอาร์ต สายแบ้ว สายดอกไม้ ก็มีให้เลือกตามสไตล์ความชอบของแต่ละคน นอกจากร้านค้าแล้วก็ยังมีร้านขายเครื่องประดับ ร้านขายดอกไม้ เทียนหอม และของกุ๊กกิ๊กอีกมากมาย สำหรับใครที่ชอบกาแฟแนวๆไม่เหมือนใคร และแฟนคลับซีรี่ย์ W ต้องไม่พลาดร้านนี้!!กาแฟ YEONNAM-DONG 239-20คาเฟ่ดีไซน์สายเส้นคอมมิคคาเฟ่สุดชิคที่ออกแบบร้านให้เหมือนเราหลุดเข้าไปอยู่ในโลกของการ์ตูน ซึ่งกำลังฮิตและถูกอัปเดตลงในอินสตาแกรมของชาวเกาหลีอย่างหนักหน่วง

คำ

📍บริการอาหาร ณ ภัตตาคาร **PORK KALBI (มือที่ 4) อาหารปิ้งย่างสไตล์เกาหลี รับประทานพร้อมเครื่องเคียงของเกาหลี ผักสด กิมจิ ซุป**



ที่พัก

📍 **L'ART HOTEL หรือเทียบเท่า**

วันที่

ศูนย์โสมาตรูบาล - ศูนย์น้ำมันสนเข็มแดง (Red Pine) - ใส่ชุดฮันบกถ่ายรูปที่พระราชวังเคียงบก

หมู่บ้านบุกชอนฮันอก - Shinsegae Duty Free- ช้อปปิ้งย่านเมียงดง

📍 (เช้า /เที่ยง/-)

เช้า

📍บริการอาหาร ณ ห้องอาหารของโรงแรม (มือที่ 5)

นำท่านชม**ศูนย์โสม (Ginseng)** ซึ่งรัฐบาลรับรองคุณภาพว่าผลิตจากโสมที่มีอายุ 6 ปีซึ่งถือว่าเป็นโสมที่มีคุณภาพดีที่สุดในวงจรชีวิตของโสมพร้อมให้ท่านได้เลือกซื้อโสมที่มีคุณภาพดีที่สุดในราคาถูกกว่าไทยถึง 2 เท่าเพื่อนำไปบำรุงร่างกายหรือฝากญาติผู้ใหญ่ที่ นำท่านชม**ศูนย์น้ำมันสนเข็มแดง (Red Pine)** เป็นผลิตภัณฑ์ที่สกัดจากน้ำมันสนมีสรรพคุณช่วยบำรุงร่างกายลดไขมันช่วยควบคุมอาหารและรักษาสมดุลในร่างกายได้เป็นอย่างดี จากนั้นชม **พระราชวังเคียงบก** ซึ่งเป็นพระราชวังไม้โบราณที่เก่าแก่ที่สุด กว่า 600 ปี



ภายในพระราชวังแห่งนี้มีหมู่พระที่นั่งมากกว่า 200 หลัง แต่ได้ถูกทำลายไปมากในสมัยที่ญี่ปุ่นเข้ามาบุกยึด ทั้งยังเคยเป็นศูนย์บัญชาการทางการทหารและเป็นที่พักของกษัตริย์ ปัจจุบันได้มีการก่อสร้างหมู่พระที่นั่งที่เคยถูกทำลายขึ้นมาใหม่ในตำแหน่งเดิม ถ่ายภาพคู่กับพลับพลากลางน้ำเคียงเฮวรู ที่ซึ่งเคยเป็นท้องพระโรง ออกงานสโมสรสันนิบาตต่างๆ



เที่ยง รับประทานอาหารเย็น ณ ร้านอาหาร (มือที่ 6) ชาบูชาบู สุกี้สไตล์เกาหลีบนหม้อไฟร้อน ๆ ประกอบด้วย หมูสไลด์และผักสดนานาชนิด เสิร์ฟพร้อมน้ำซุปร้อน ๆ



จากนั้นนำท่านไป หมู่บ้านบุกชอนฮันอก (Bukchon Hanok Village) หรือบางคนเรียกว่า หมู่บ้านบุกชอนฮันอก เป็นอีกหนึ่งสัญลักษณ์ของเกาหลี ท่ามกลางตึกรามบ้านช่องที่ทันสมัยของกรุงโซลนั้น หมู่บ้านแห่งนี้ก็ยังคงรักษาอาคารบ้านเรือนในสมัยโบราณ มีกลิ่นอายของเกาหลีในยุคเก่าแก่ เหมาะสำหรับคนที่ชอบสถานที่ท่องเที่ยวเชิงประวัติศาสตร์ หมู่บ้านบุกชอนฮันอกถือเป็นสถานที่ท่องเที่ยวอีกแห่งหนึ่งที่เมื่อนักท่องเที่ยวได้ไปเยือนแล้ว จะได้พบกับบ้านของขุนนางระดับสูงของเกาหลีในสมัยก่อน ภายในหมู่บ้านมีอาคารแบบดั้งเดิมของเกาหลีกว่า 100 หลัง (รูปแบบบ้านแบบดั้งเดิมของเกาหลีเรียกว่า ฮันอก(hanok)) ซึ่งเก่าแก่มากตั้งแต่สมัยโชซอน ส่วนชื่อ บุกชอน(Bukchon) แปลว่าหมู่บ้านทางตอนเหนือ ซึ่งตั้งตามตำแหน่งที่อยู่ทางทิศเหนือของสถานที่สำคัญ 2 แห่งของกรุงโซล คือ คลองชองกเย



นำท่านชมแหล่ง **ช้อปปิ้งปลอดภาษี Shinsegae Duty Free** ช้อปปิ้งสินค้าแบรนด์เนม มากมาย อาทิ นาฬิกา, แว่นตา, เครื่องสำอางค์, กระเป๋า, กล้องถ่ายรูป หรือจะเป็นโทรศัพท์มือถือ ให้ท่านอิสระได้เลือกซื้ออย่างเต็มที่ จากนั้นนำท่านเพลิดเพลินกับการช้อปปิ้ง **ย่านเมียงดง (Myeongdong Market)** แหล่งละลายทรัพย์ในดวงใจของสาวๆหลายคน หรือสยามสแควร์เกาหลี ตลาดแห่งนี้จะมีเสื้อผ้า กางเกง รองเท้าน้ำหอม เครื่องสำอางค์ทั้งแบรนด์เนมชื่อดัง และโลคอลแบรนด์ รวมถึงซีดีเพลง รูปดาราศิลปินเกาหลี หรืออะไรที่วัยรุ่นต้องการก็สามารถหาได้จากที่ตลาดนี้ อาทิเช่น ร้านเครื่องสำอางค์ที่คุ้นหูคนไทยที่ไม่ว่าจะเป็น ETUDE, SKIN FOOD, THE FACE SHOP, NATURAL REPUBLIC, INNISFREE ราคาเครื่องสำอางค์จะถูกกว่าประเทศไทยประมาณ 2 ถึง 3 เท่า และบางรุ่นไม่มีขายในประเทศไทย หรือจะเป็นร้านขายรองเท้าแบรนด์ดังอย่างร้าน MBC MART ก็มีรองเท้าหลากหลายแบรนด์ดังให้เลือกมากมาย อาทิเช่น ADIDAS, NIKE, NEW BALANCE, VANS, CONVERSE, FILA เป็นต้น

จุดแนะนำ “เมียงดงสตรีทฟู้ด” มีอาหารหรือของทานเล่นให้ได้ลิ้มลองมากมาย ไม่ว่าจะเป็น หอยเชลล์ย่างตัวใหญ่อบน่ากิน ขนมไข่หรือเครັນปัง ขนมยอดฮิตตลอดกาลของเมียงดง กุ้งลือบสเตอร์ตัวใหญ่ๆ อย่างซีสมิรสหวาน ซีস্য่าง โดยการเอามอสซาเรลล่าชีสเสียบไม้แล้วเอาไปย่าง ต็อกโบกกี แค้กข้าวที่ขึ้นชื่อของเกาหลี ปูจุงรสด้วยซอสเผ็ดสไตส์เกาหลี เมนูนี้มีอยู่เกือบทุกซอกทุกมุมที่ในตลาดเมียงดง บะหมี่ดำจากจัมยอง หนึ่งในเมนูสุดฮิตที่เห็นกันบ่อยในซีรี่ส์เกาหลี มันฝรั่งเกลียวทอดกรอบเสียบไม้ พบเห็นได้ทั่วไปในเมืองไทย แต่ของที่นี้จะมีไส้กรอกเพิ่มเข้ามาอีกหนึ่งชิ้น ปลาหมึกยักษ์ทอดกรอบ เสียบไม้แบบอลังการโรยด้วยเกลือ เป็นต้น แต่หากคนที่ชอบของหวานก็จะมีไอติมโคนเจ้าดัง ซึ่งไอติมที่กดมาใส่โคนนั้นสูงถึง 2 ฟุต

****อิสระทานอาหารค่ำ มีอาหารหลากหลายให้ท่านเลือกทาน****

ที่พัก

L'ART HOTEL หรือเทียบเท่าหรือเทียบเท่า

วันที่ห้า ฮอกเกตนามู - สวนสาธารณะยออีโด - HYUNDAI PREMIUM OUTLET - ซุปเปอร์มาร์เก็ต

ละลายเงินวอน-สนามบินอินชอน 100 (เช้า /เที่ยง/-)

เช้า

100รับประทานอาหารเช้า ณ ห้องอาหารของโรงแรม (มื้อที่ 7)



นำท่านเลือกซื้อ **สมุนไพรฮอกเกตนามู** เป็นผลิตภัณฑ์ผลของฮ็อกเกตนามูที่เติบโตกลางป่าดงดิบกว่า 20 ปี มีสรรพคุณช่วยกรองสารพิษในตับ เหมาะสำหรับคนที่ทำงานหนัก ต่อมเหล้า นอนดึก หรือเป็นไวรัสตับอักเสบบี ให้ท่านอิสระเลือกซื้อให้ตัวเองและฝากครอบครัวหรือญาติผู้ใหญ่ที่ท่านรัก

จากนั้นเดินทางสู่ **สวนสาธารณะยอฮ็โด (Yeouido Park)** เป็นสวนสาธารณะริมแม่น้ำฮันกังก์ที่ปกติจะเป็นสถานที่พักผ่อนเดินเล่น ซิลริมแม่น้ำ ซึ่งจะมีการจัดกิจกรรมมากมายในแต่ละปี เช่น เทศกาลดอกซากุระบานในฤดูใบไม้ผลิ, เทศกาลดอกไม้ไฟระดับโลกในฤดูใบไม้ร่วง, คอนเสิร์ต และมาราธอน เป็นต้น และกิจกรรมสุดคลาสสิกของคนเกาหลีก็จะรวมตัวกันออกมาปิกนิกริมแม่น้ำฮัน

****โดยปกติในกรุงโซล ดอกซากุระ หรือ ดอกพืดอกดก จะเริ่มบานช่วงต้นเดือนเมษายนของทุกปี จะบานเต็มที่ประมาณ 7 วัน ทั้งนี้ขึ้นอยู่กับสภาพอากาศของแต่ละปี****



จากนั้นให้ท่านได้ **สัมผัสบรรยากาศการปิกนิกสไตล์คนเกาหลี สุดชิลริมแม่น้ำฮัน** ก็ต้องจับเปียร์กับกินไก่ทอด หรือจะหาขนมขบเคี้ยวอร่อยๆ กับมาเมาเกาหลีสักถ้วยเหมือนที่เคยเห็นในซีรีส์ บอกเลยว่ากิจกรรมธรรมดาๆ แต่เรียบง่ายแบบนี้ ก็ทำให้เราเอนจอยกับการ เที่ยวเกาหลี ได้แล้วและมาแล้วต้องไม่พลาด ถ่ายรูปคู่กับ landmark เป็น ป้ายตัวอักษรขนาดใหญ่คำว่า **I • SEOUL • U** ตั้งอยู่ใจกลางสวน แถมยังมีตึกสูงอีกฝั่งแม่น้ำเป็น background ด้วย จนได้รับฉายาว่า **Manhattan of Seoul**

เที่ยง

📍 รับประทานอาหารเที่ยง ณ ร้านอาหาร (มื่อที่ 8) **Budae Jjigae** มาเมาหม้อไฟเกาหลี เมนูฮิตตามรอยซีรีส์ ส่วนประกอบหลัก เส้นมาเมา เกาหลี สเปน แฮม เต้าหู้ ซอสโคชูจัง และผักเคียงต่างๆ



จากนั้นนำท่านไปยัง **ฮุนได เอ้าท์เลท (HYUNDAI PREMIUM OUTLET)** แหล่งช้อปปิ้งขนาดใหญ่มีทั้งหมด 3 ชั้น เต็มไปด้วยร้านแบรนด์แฟชั่นกว่า 230 ร้าน มีร้านสินค้าแบรนด์ต่างประเทศให้เลือกมากมาย อาทิเช่น GUCCI, COACH, GIORDANO, DKNY, CALVIN KLEIN เป็นต้น รวมถึงสินค้าแบรนด์ดังจากเกาหลีที่มีให้ท่านได้เลือกสรรกันอย่างละลานตา จากนั้นนำท่านแวะซื้อของที่ **ซูเปอร์มาร์เก็ตละลายเงินวอน** สำหรับราย ขนมต่าง ๆ ช็อกโกแลตหินซีเรียลช็อกโก ผลไม้ภัณฑ์ของโบราณฝอยของโสม ในรูป ขนม โสม โสม โคลนพอกหน้าโสม ครีมล้างหน้าโสม เครื่องสำอางโสม เป็นต้น และยังมีหมอนสุขภาพ กิมจิ เป็ปเปโร (ปอกก็เกาหลี) ซินรามง (มาม่าเกาหลี) **สมควรเวลานำท่านเดินทางสู่สนามบิน**

19.35 น. ออกเดินทางกลับกรุงเทพมหานครโดยเที่ยวบินที่TW101

23.55 น. ถึงท่าอากาศยานสุวรรณภูมิ โดยสวัสดิภาพ

****พาสปอร์ตควรมีอายุไม่ต่ำกว่า 6 เดือนนับจากวันเดินทาง****

ไม่รวมทิปไกด์+คนขับรถตลอดการเดินทาง ท่านละ 60,000 วอน (ประมาณ 1,500 บาท)

ขออนุญาตเก็บค่าที่พักท่านที่สนามบินไทย

กรุณาชำระค่ามัดจำท่านละ 10,000 บาท (ช่วงเทศกาลวันหยุดยาว 15,000 บาท)

หลังจากจองภายใน 3 วัน หากไม่ชำระภายในเวลาที่กำหนด ทางบริษัทขออนุญาตตัดที่นั่งตามเงื่อนไข

ในกรณีที่ผู้เดินทางไม่ผ่านการตรวจพิจารณาจากด่านตรวจคนเข้าเมือง (ต.ม.) ในการ เข้า-ออกทั้งประเทศไทยและประเทศเกาหลีใต้ อันเนื่องมาจากการกระทำที่ส่อไปในทางผิดกฎหมาย การหลบหนีเข้าออกเมือง หรือการถูกปฏิเสธในกรณีอื่น ๆ ทุกกรณี ทางบริษัทจะไม่รับผิดชอบและไม่คืนค่าใช้จ่ายต่าง ๆ ทั้งสิ้น เนื่องจากการเหมาจ่ายกับตัวแทนบริษัทแล้ว



วันเดินทางและอัตราค่าบริการ

กำหนดวันเดินทาง	ผู้ใหญ่/ท่าน	พักเดี่ยว	JOIN LAND
	พักห้องละ 2-3 ท่าน		
31 มี.ค.-04 เม.ย. 66	23,900.-	5,500.-	8,900.-
05-09 เม.ย. 66 *วันจ๊กรี่*	26,900.-	5,500.-	8,900.-
06-10 เม.ย. 66 *วันจ๊กรี่*	26,900.-	5,500.-	8,900.-
09-13 เม.ย. 66	24,900.-	5,500.-	8,900.-
19-23 เม.ย. 66	24,900.-	5,500.-	8,900.-
26-30 เม.ย. 66	24,900.-	5,500.-	8,900.-
28 เม.ย.-02 พ.ค. 66	24,900.-	5,500.-	8,900.-



การเดินทางไปเกาหลี ต้องลง K-ETA ก่อนนะคะ ขั้นตอนดังนี้ค่ะ

K-ETA คืออะไร ?



K-ETA หรือ **Korea Electronic Travel Authorization** เป็นระบบเพื่อให้ชาวต่างชาติลงทะเบียนเพื่อขออนุญาตเข้าประเทศเกาหลีโดยไม่ต้องขอวีซ่า ซึ่งมักท่องเที่ยวที่ต้องการเดินทางเข้าประเทศเกาหลีจะต้องได้รับอนุมัติจาก K-ETA ก่อน จึงจะสามารถซื้อตั๋วเครื่องบินและเดินทางเข้าประเทศเกาหลีได้

K-ETA มีอายุการใช้งาน 2 ปี สามารถเดินทางเข้า - ออกประเทศเกาหลีได้ ไม่จำกัดจำนวนการเดินทาง กำหนดอายุแล้ว ต้องสมัครใหม่

เอกสารที่ต้องใช้ลงทะเบียน K-ETA

- หน้าพาสปอร์ตถ่ายแบบชัดเจน
- รูปถ่ายชัดเจน ไม่ใส่เครื่องประดับ (ถ่ายเองหรือถ่ายร้านก็ได้ พื้นหลังขาว)
- เบอร์โทร + อีเมล
- ชื่อสถานที่ทำงานในไทย
- เงินเดือน
- เคยไปเกาหลีไหม?
- เคยไปประเทศอื่นไหม และ กี่ครั้ง

วิธีสมัคร K-ETA



ลงทะเบียน



กรอกอีเมล



กรอกข้อมูลหนังสือเดินทางหรือ Passport



กรอกข้อมูลส่วนตัว และข้อมูลการเดินทาง



ชำระค่าธรรมเนียม 10,000 วอน (ประมาณ 310 บาท)



รอผลการตรวจสอบข้อมูล (5 วันขึ้นไป)



ตรวจสอบผลการสมัคร K-ETA ผ่านทางอีเมล หรือเช็คในระบบ

****ระบบพิจารณาประมาณ 7-10 วัน**

เอกสารที่ใช้ในการลง Q-code



- หน้าพาสปอร์ต
- ใบจองตั๋วเครื่องบิน
- ใบจองโรงแรม และ เบอร์โทรโรงแรม
- เบอร์โทร + อีเมล

ใช้อเอกสารแค่นี้คะ:

- ไม่ต้องใช้ใบฉีดวัคซีนแล้ว
- ไม่ต้องใช้พลตรวจ ATK แล้ว
- ไม่ต้องใช้บัตรประชาชน



✔ อัตราค่าบริการนี้รวม



ค่าตัวเครื่องบินไป-กลับ พร้อมคนละ



ค่าน้ำหนักกระเป๋าสัมภาระ เป็นไปตามสายการบินกำหนด



ค่าอาหารตามมือที่ระบุในรายการ



ค่าที่พักตามที่ระบุในรายการ พักห้องละ 2-3 ท่าน



ค่าประกันอุบัติเหตุระหว่างเดินทาง วงเงินท่านละ 1,000,000 บาท เงื่อนไขตามกรมธรรม์



ค่าเข้าชมสถานที่ต่างๆ ตามรายการ



ค่าภาษีสนามบินทุกแห่งที่มี



ค่าจ้างมัคคุเทศก์คอยบริการ ตลอดการเดินทาง



ค่ารถรับ-ส่ง และนำเที่ยวตามรายการ



ค่าทำเอกสารทุกอย่างที่เกี่ยวข้องกับการเดินทาง



ค่าน้ำดื่มวันละ 1 ขวด ต่อท่าน

✘ อัตราค่าบริการนี้ไม่รวม



ค่าใช้จ่ายส่วนตัวนอกเหนือจากรายการที่ระบุ เช่น ค่าทำหนังสือเดินทาง, ค่าโทรศัพท์, ค่าโทรศัพท์ทางไกล, ค่าอินเทอร์เน็ต, ค่าซักรีด, มินิบาร์ในห้องพัก (กรุณา สอบถามหัวหน้าทัวร์ก่อนการใช้บริการ)



ค่าดำเนินการอื่นๆ สำหรับผู้ที่ไม่ได้ถือหนังสือเดินทางสัญชาติไทย ค่าดำเนินการ แจ็งเข้า-ออก ประเทศ



ค่าบริการซึ่งได้รวมภาษีมูลค่าเพิ่ม 7% แล้ว ถ้าบริษัทสามารถหักภาษี ณ ที่จ่าย 3% (ยอดก่อนภาษีมูลค่าเพิ่ม)



ค่าอาหารพิเศษที่นอกเหนือจากรายการทัวร์กำหนด และ รวมถึงการรีเคสอาหารพิเศษต่างๆ เช่น อาหารเจ มังสวิวัตินอาหารทะเล เป็นต้น



ค่าบริการอื่นๆ เพิ่มของสายการบิน เช่น ที่นั่ง วิลแชร์ และ บริการเสริมอื่น (ถ้ามี)



ค่าทิปคนขับรถ หัวหน้าทัวร์ และมัคคุเทศก์ท้องถิ่น



ค่าลงทะเบียน K-ETA



รายละเอียดในการกรอกข้อมูล K-ETA

1. หน้าพาสปอร์ตถ่ายแบบชัดเจน(ตัวอย่าง)

2. รูปถ่าย หน้าตรง ไม่สวมหมวก ไม่สวมแว่น พื้นหลังขาว

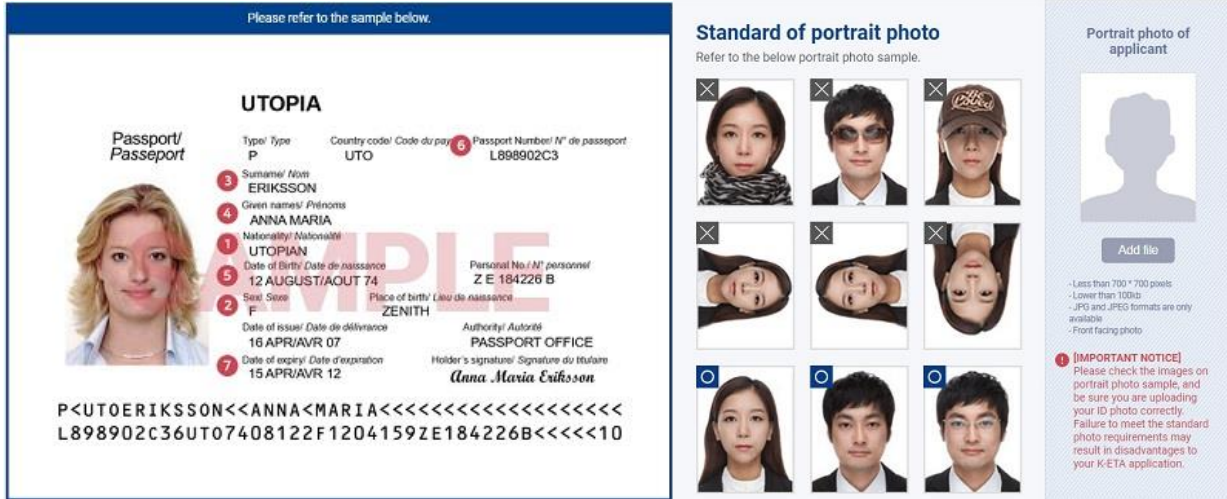

3. เคยเดินทางไปเกาหลีหรือไม่ =

4. เคยเดินทางไปประเทศอื่นหรือไม่ และ กี่ครั้ง =

5. อาชีพอะไร =

6. เงินเดือน =

7. เบอร์โทร + อีเมลล์ (สำคัญมากทุกคนต้องมี)

สำคัญมาก!!! เอกสารทุกอย่างต้องชัดเจน รบกวณถ่ายรูปให้ชัด ๆ เพื่อแนบในระบบการลงทะเบียน เพราะอาจมีผลต่อการพิจารณา

การเดินทางอาจเปลี่ยนแปลงได้ตามความเหมาะสมโดยไม่แจ้งให้ทราบล่วงหน้า ทั้งนี้เนื่องจากสภาพ ลม ฟ้า อากาศ และสถานการณ์ในการเดินทางขณะนั้นแต่จะคำนึงถึงความปลอดภัยในการเดินทาง และผลประโยชน์ของหมู่คณะเป็นสำคัญ โดยไม่ทำให้มาตรฐานของการบริการลดน้อยลง

***ทัวร์นี้จัดให้เฉพาะลูกค้าที่ประสงค์จะไปท่องเที่ยวตามรายการของทัวร์ทุกวันเท่านั้น หากท่านไม่สามารถร่วมทัวร์ทุกวัน แค่มัครมาร่วมทัวร์เพียงเพื่อการใช้ตัวเครื่องบินและที่พักในราคาพิเศษ หากท่านไม่แจ้งและปรากฏว่าท่านไม่ร่วมทัวร์ในบางวัน หรือ ลูกค้าไม่ลงร้านที่รัฐบาลเกาหลีสนับสนุน ซึ่งได้แก่ร้านศูนย์สโมสรรัฐบาล, ศูนย์สมุนไพรมุ่งระดับ, ศูนย์สมุนไพรมุ่งเสริมแดง, ศูนย์เครื่องสำอาง, Duty free ทางบริษัทฯ จะคิดค่าดำเนินการในการแยกท่องเที่ยวเอง 300 USD (ก่อนซื้อทัวร์ จะต้องแจ้งความประสงค์ที่เป็นจริง เพื่อทางผู้จัดจะได้คิดค่าบริการที่เหมาะสม) ***



*** ก่อนตัดสินใจจองทัวร์ ควรอ่านเงื่อนไขการเดินทางอย่างถี่ถ้วนจนเป็นที่พอใจ
แล้วจึงวางมัดจำเพื่อประโยชน์ของท่านเอง ***

หมายเหตุ

- บริษัทฯ ขอสงวนสิทธิ์ที่จะเลื่อนการเดินทาง หรือ เปลี่ยนแปลงราคา ในกรณีที่ผู้เดินทางไม่ถึง 20 คนขึ้นไป
- ในกรณีที่สายการบินปรับขึ้นภาษีน้ำมัน ทางบริษัทฯ ขอสงวนสิทธิ์ในการเรียกเก็บค่าภาษีน้ำมันเพิ่มตามความเป็นจริง
- ตัวเครื่องบินที่ออกเป็นกรุ๊ปไม่สามารถเลื่อนวันเดินทางหรือขอคืนเงินได้
- บริษัทฯ ขอสงวนสิทธิ์ที่จะเปลี่ยนแปลง หรือสลับรายการท่องเที่ยวตามความเหมาะสม ในกรณีที่เกิดเหตุสุดวิสัย หรือเหตุการณ์ที่อยู่เหนือการควบคุมของบริษัทฯ โดยบริษัทฯ จะคำนึงถึงความปลอดภัยและผลประโยชน์ของคณะผู้เดินทางเป็นหลัก
- บริษัทฯ จะไม่รับผิดชอบใดๆ ทั้งสิ้น หากเกิดเหตุการณ์สุดวิสัย เช่น ความล่าช้าจากสายการบิน การยกเลิกเที่ยวบิน การเมือง การประท้วง การนัดหยุดงาน การก่อกบฏจลาจล ปัญหาจราจร อุบัติเหตุ ภัยธรรมชาติ หรือทรัพย์สินสูญหาย อันเนื่องมาจากความประมาทของตัวท่านเอง หรือจากการโจรกรรม และอุบัติเหตุจากความประมาทของตัวท่านเอง
- กรณีที่สถานที่ท่องเที่ยวใด ๆ ที่ไม่สามารถเข้าชมได้เนื่องจากเหตุสุดวิสัย สภาพอากาศ เหตุการณ์ที่อยู่เหนือการควบคุมของบริษัทฯ เป็นต้น บริษัทฯ ขอสงวนสิทธิ์ไม่คืนค่าใช้จ่ายใดๆ ทั้งสิ้น
- กรณีที่ท่านสละสิทธิ์ในการใช้บริการใดๆ หรือไม่เข้าชมสถานที่ใดๆ ก็ตามที่ระบุในรายการท่องเที่ยว หรือไม่เดินทางพร้อมคณะ ทางบริษัทฯ ขอสงวนสิทธิ์ไม่คืนค่าใช้จ่ายไม่ว่ากรณีใดๆ ทั้งสิ้น
- กรณีที่กองตรวจคนเข้าเมืองทั้งในประเทศไทย และในต่างประเทศมีปฏิเสหมิให้เดินทางเข้า-ออกตามประเทศที่ระบุไว้ เนื่องจากการครองครองสิ่งผิดกฎหมาย สิ่งของต้องห้าม เอกสารเดินทางไม่ถูกต้อง หรือไม่ว่าด้วยเหตุผลใดๆ ก็ตามบริษัทฯ ขอสงวนสิทธิ์ที่จะไม่คืนค่าทัวร์ไม่ว่ากรณีใดก็ตาม
- กรณีที่ท่านใช้หนังสือเดินทางราชการ (เล่มสีน้ำเงิน) เดินทางเพื่อการท่องเที่ยวกับคณะทัวร์ หากท่านถูกปฏิเสธในการเข้า-ออกประเทศใดๆ ก็ตาม ทางบริษัทฯ ขอสงวนสิทธิ์ไม่คืนค่าทัวร์และรับผิดชอบใดๆ ทั้งสิ้น
- เมื่อท่านตกลงชำระเงินมัดจำหรือค่าทัวร์ทั้งหมดแล้ว ทางบริษัทฯ จะถือว่าท่านได้ยอมรับเงื่อนไขข้อตกลงต่างๆ ทั้งหมด

เงื่อนไขการชำระเงิน

- ชำระค่ามัดจำ ท่านละ 12,000 บาท หลังจากทำการจองภายใน 3 วัน
- ชำระเงินค่าทัวร์ส่วนที่เหลือภายใน 21 วัน ก่อนออกเดินทาง

เงื่อนไขการยกเลิก

- ยกเลิกก่อนการเดินทาง 30 วัน ทางบริษัทฯ ขอสงวนสิทธิ์ในการยึดมัดจำเต็มจำนวน
- ยกเลิกก่อนการเดินทาง 21 วัน ทางบริษัทฯ ขอสงวนสิทธิ์เก็บค่าใช้จ่าย 100% ของราคาทัวร์ทั้งหมด
- กรณีกรุ๊ปที่เดินทางช่วงวันหยุด เทศกาลต่างๆ เช่น ปีใหม่ สงกรานต์ เป็นต้น ทางบริษัทฯ ต้องมีการการันตีมัดจำที่นิ่งกับทางสายการบิน รวมถึงเที่ยวบินพิเศษ เช่น CharterFlight และโรงแรมที่พักต่างๆ ทางบริษัทฯ ขอสงวนสิทธิ์ไม่คืนค่ามัดจำ หรือ ค่าทัวร์ทั้งหมด ไม่ว่าจะยกเลิกกรณีใดก็ตาม



TRAVEL OF LIFE

Delight your journeys

LINE @traveloflife

094-562-6562

f traveloflifecompany

- เมื่อออกตั๋วแล้ว **หากท่านมีเหตุบางประการทำให้เดินทางไม่ได้ไม่สามารถขอคืนค่าตั๋วได้** เนื่องจากเป็นนโยบายของสายการบิน

ข้อแนะนำเพิ่มเติม สำหรับผู้เดินทางไปท่องเที่ยวประเทศเกาหลีใต้

1. ผู้เดินทางที่ยังคงสภาพการเป็นนักศึกษา กรุณาเตรียมใบรับรองการเป็นนักศึกษาจากสถาบันการศึกษาเป็นภาษาอังกฤษติดตัวไปด้วยอาจจะต้องใช้ในบางกรณี
2. ผู้เดินทางที่เป็นข้าราชการ พนักงานรัฐวิสาหกิจ และพนักงานบริษัทเอกชนต่าง ๆ กรุณาเตรียมบัตรประจำตัวข้าราชการ หรือใบรับรองการทำงานเป็นภาษาอังกฤษอาจจะต้องใช้ในบางกรณี
3. ผู้เดินทางที่ทำเล่มพาสปอร์ตใหม่เนื่องจากเล่มเก่าหมดอายุให้พกหนังสือเดินทางเล่มเก่าติดตัวไปด้วยอาจจะต้องใช้ในบางกรณี
4. กรุณาพกบัตรเครดิต (ถ้ามี) และเงินสดติดตัว ทั้งเงินวอนและเงินสกุล USD กองตรวจคนเข้าเมืองอาจจะขอดูในบางกรณี อ่านเอกสารโปรแกรมทัวร์ในละเอียดชัดเจน ทั้งสถานที่ท่องเที่ยว, เที่ยวบิน, วันเดินทาง เพื่อประโยชน์แก่ตัวท่านเองในกรณีที่ต้องตอบคำถามที่ด่านตรวจคนเข้าเมือง