



**TRAVEL OF LIFE**  
Delight your journeys

LINE @traveloflife

094-562-6562

f traveloflifecompany



พักโรงแรม 3 ดาว



ราคาเริ่มต้นที่

5วัน 3คืน

**24,900**

NAMI / EVERLAND /  
SEOUL TOWER / YEOUIDO STREET /  
SEAWEED MUSEUM /  
CHANGDEOKKUNG PALACE

เดินทาง

07-11 เม.ย. **24,900**

10-14 เม.ย. **26,900**

13-17 เม.ย. **28,900**

**รับเฉพาะ ผู้ที่ผ่าน K-ETA แล้วเท่านั้น**

**t'way**



น้ำหนักกระเป๋า 20 ก.ก.

ถือขึ้นเครื่องไม่เกิน 10 ก.ก.





**วันแรก** กรุงเทพมหานคร(สนามบินสุวรรณภูมิ)

21.00 น. คณะพร้อมกันที่ ท่าอากาศยานนานาชาติสุวรรณภูมิ บริเวณผู้โดยสารขาออก ชั้น 4 ประตู 7 เคาน์เตอร์ P เคาน์เตอร์เช็คอินสายการบิน T Way Air (TW) เจ้าหน้าที่ของบริษัทฯคอยให้การต้อนรับ และอำนวยความสะดวก สะดวกในการเช็คอินรับบัตรโดยสาร **\*\*หมายเหตุ\*\*** เคาน์เตอร์เช็คอินจะปิดบริการก่อนเวลาเครื่องออกอย่างน้อย 60 นาที และผู้โดยสารพร้อม ฒ ประตูดขึ้นเครื่องก่อนเวลาเครื่องออก 30 นาที **เนื่องจากตัวเครื่องบินของคณะเป็นตัวกรุ๊ประบบ Random ไม่สามารถล็อกที่นั่งได้ ที่นั่งอาจจะไม่ได้นั่งติดกันและไม่สามารถเลือกช่วงที่นั่งบนเครื่องบินได้ในคณะ ซึ่งเป็นไปตามเงื่อนไขสายการบิน**

**วันที่สอง** สนามบินอินซอน เกาหลีใต้-เกาะนามิ-ปิ่นเรียลไมท์

01.20 น. ออกเดินทางบินลัดฟ้าสู่ **สนามบินอินซอน ประเทศเกาหลีใต้** โดย สายการบินทีเวย์ (T'Way) เที่ยวบินที่ TW102 ใช้เวลาเดินทางประมาณ 5 ชั่วโมง 30 นาที ไม่มีบริการอาหารและเครื่องดื่ม

08.55 น. เดินทางถึง **สนามบินอินซอน ประเทศเกาหลีใต้** (เวลาท้องถิ่นเร็วกว่าประเทศไทย 2 ชม. **กรุณาปรับนาฬิกาของท่านเป็นเวลาท้องถิ่นเพื่อสะดวกในการนัดหมาย**) หลังผ่านขั้นตอนการตรวจคนเข้าเมือง, จุดคัดกรอง และรับสัมภาระเรียบร้อยแล้ว นำท่านเดินทางสู่ **เกาะนามิ (NAMI ISLAND)** ตั้งอยู่ที่เมืองชุนซอน ห่างจากกรุงโซลไปทางตะวันออก ประมาณ 63 กิโลเมตร เป็นแหล่งท่องเที่ยวที่มีชื่อเสียงของเกาหลีใต้ เกาะนามิมีรูปร่างเหมือนใบไม้ลอยน้ำ มีพื้นที่ประมาณ 270 ไร่ เป็นเกาะกลางแม่น้ำฮัน ซึ่งเกิดจากการสร้างเขื่อนซองพยอง เกาะนามิแห่งนี้โด่งดังจากซีรีส์ WINTER LOVE SONG ซึ่งใช้เกาะนามิเป็นสถานที่ถ่ายทำ บนเกาะจะมีบรรยากาศร่มรื่น เต็มไปด้วย ต้นสน ต้นเกาลัด ต้นแปะก๊วย ต้นซากุระ ต้นเมเปิ้ล และต้นไม้ดอกไม้อื่นๆ ที่ปลัดกันออกดอกเปลี่ยนสีให้ชมกันทุกฤดูกาล ทั้งเกาะไม่มีเสาไฟหรือสายไฟให้เห็นเลยซักต้นเพราะมันถูกฝังลงใต้ดินทั้งหมด เพื่อให้ไม่บดบังทัศนียภาพ เกาะแห่งนี้ตั้งตามชื่อของ นายพลนามิ บุคคลสำคัญในประวัติศาสตร์สมัยพระเจ้าเซโจ ในช่วงศตวรรษที่ 15 ที่มีความดีความชอบในเรื่องการปราบกลุ่มกบฏทางภาคเหนือและภาคตะวันออกเฉียงเหนือของเกาหลีในสมัยก่อน แต่หลังจากที่มีการเปลี่ยนรัชกาลใหม่ เขาก็ถูกกล่าวหาว่าเป็นกบฏ และถูกประหารชีวิตพร้อมกันทั้งตระกูล แต่แล้วภายหลังความจริงได้ปรากฏว่าคดีที่เคยสืบสวนเป็นเท็จ จึงมีการคืนยศถาบรรดาศักดิ์กลับคืน และสร้างสุสานไว้ที่เกาะนามิแห่งนี้เพื่อเป็นอนุสรณ์เพื่อรำลึกถึง **อิสระให้ทุกท่านโพสต์ ทำสวยๆ ถ่ายรูปกับจุดไฮไลท์ของเกาะแห่งนี้**



กลางวัน

📍 บริการอาหารกลางวัน DAKCALBI

นำทุกท่านไปปั่น “RAIL BIKE” กิจกรรมปั่นจักรยานบนรางรถไฟ โดยรถ 1 คันนั่งได้ 4 ท่าน ใช้เวลาในการปั่นประมาณ 40 นาที ให้ท่านได้เพลิดเพลินกับการปั่นบนเส้นทาง โดยชมทัศนียภาพสองข้างทางเป็นกิจกรรมที่ได้



คำ รับประทานอาหาร ณ ภัตตาคาร เมนู BULGOGI

ที่พัก KOREA TOURIST HOTEL ระดับ 3 ดาว,หรือเทียบเท่า

วันที่สาม วัดวาอุจงซา - สวนสนุกเอเวอร์แลนด์ (เต็มวัน) - ศูนย์เครื่องสำอางค์ - ช้อปปิ้งชงแด

เช้า บริการอาหารเช้า ณ โรงแรมที่พัก

หลังอาหารนำท่านเดินทางสู่ **วัดวาอุจงซา** ตั้งอยู่ที่เมืองยองอินในจังหวัดคยองกีโด ซึ่งเป็นวัดเก่าแก่ตั้งอยู่กลางภูเขา ทำให้เห็นทิวทัศน์ท่ามกลางธรรมชาติที่สวยงาม จึงเป็นสถานที่ท่องเที่ยวที่น่าสนใจสำหรับนักท่องเที่ยวอีกที่เลยก็ว่าได้รอบๆวัดมีต้นซากุระที่จะออกดอกสีชมพูเต็มต้นในช่วงเดือนเมษายน มีต้นเมเปิ้ลที่ใบจะเปลี่ยนสีสวยๆ เป็นสีแดงสด ด้านหน้าของเศียรพระพุทธรูปจะเป็นสระน้ำ ซึ่งมีพระองค์เล็กๆวางอยู่รอบๆสระ ยาวไปจนถึงกองหินที่เป็นฐานของเศียรพระพุทธรูป

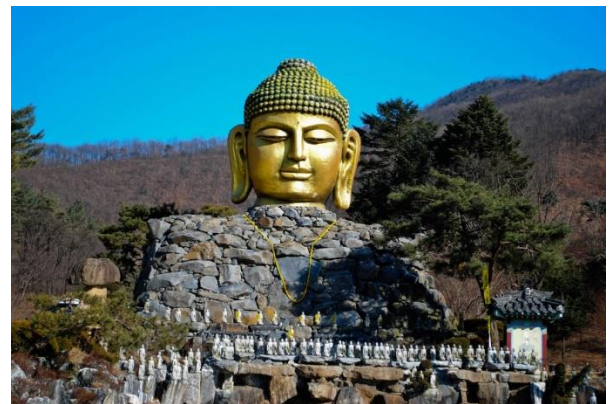



นำท่านเดินทางสู่ **สวนสนุกเอเวอร์แลนด์ (EVERLAND)** เป็นสวนสนุกกลางแจ้งที่ใหญ่ที่สุดของประเทศเกาหลีใต้ ตั้งอยู่บนทำเลที่สวยงามท่ามกลางหุบเขา ในเมืองยงอิน ทางตอนใต้ของเมืองโซล ได้รับการขนานนามว่าเป็นดิสนีย์แลนด์แห่งเกาหลีใต้ ที่นี่ถูกออกแบบให้แตกต่างกันในแต่ละโซน ได้แก่ สวนสัตว์ , GLOBAL FAIR , EUROPEAN ADVENTURE , MAGIC LAND , AMERICAN ADVENTURE และEVER LAND SPEEDWAY นอกจากนี้ยังมีสวนสัตว์ ซึ่งปลูกดอกไม้ประจำในแต่ละฤดูกาล และมีการตกแต่งสวนสนุกให้เข้ากับบรรยากาศของเทศกาลนั้นๆ ชมความน่ารักของตัวการ์ตูนต่างๆ และอีก 1 **ไฮไลท์ “โซนซาฟารี เวิลด์”** ท่านจะได้ชมความน่ารักและแสนรู้ของสัตว์ป่า อาทิ น่องหมีแพนด้า น่องหมีดำ เสือโคร่ง สิงโตเจ้าป่า ยีราฟ และ

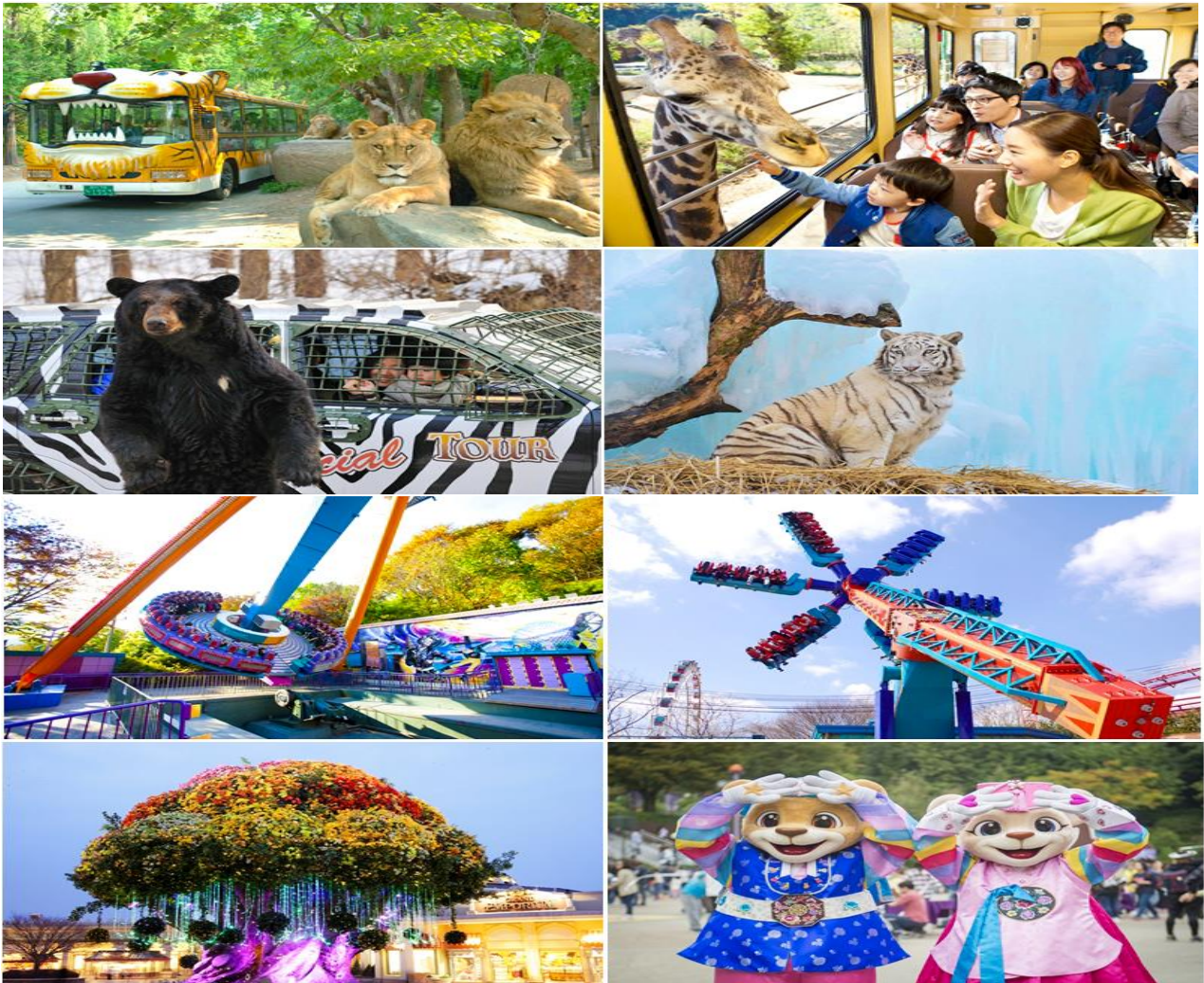



สัตว์อื่นๆอีกมากมาย และ **“โจน LOST VALLEY”** ให้ท่านได้นั่งรถชมสัตว์ป่าทั้งบนบกและในน้ำ พร้อมทั้งถ่ายรูปกับน้องยีราฟ และน้องม้าลาย ที่เข้ามาถ่ายรูกับนักท่องเที่ยวแบบใกล้ชิด

โดยมีบริษัทซัมซุง เป็นเจ้าของ ผู้บริหารจัดการสวนสนุกแห่งนี้ ดั่งนั้นความยิ่งใหญ่ตระการตา และปลอดภัย ไม่แพ้ชาติใดในโลกแน่นอน

**เที่ยง**

**อิสระทานอาหารกลางวันตามอัธยาศัย เพื่อให้ท่านได้เล่นสวนสนุกอย่างเต็มที่**

จากนั้นนำท่านไปช้อปปิ้งที่ **ศูนย์รวมเครื่องสำอางแบรนด์ดังเกาหลี(COSMETIC SHOP)** เช่น WATER DROP (ครีมหน้าแตก) , SNAIL CREAM (ครีมเมือกหอยทาก) ,BOTOX (โบทีอกซ์) ,ALOE VERA PRODUCT (ผลิตภัณฑ์จากสมุนไพรว่านหางจระเข้) ROJUKISS ซึ่งราคาถูกกว่าที่เมืองไทยเกือบเท่าตัวและบางผลิตภัณฑ์ยังไม่มีขายในไทย

จากนั้นนำท่านช้อปปิ้ง **ย่านซงแด** เป็นย่านช้อปปิ้งบริเวณด้านหน้าของมหาวิทยาลัยซงฮิก(HONGIK



UNIVERSITY) จึงเป็นศูนย์รวมเด็กวัยรุ่นและเด็กมหาวิทยาลัย เป็นอีกเส้นทางที่มีบรรยากาศโรแมนติก อีกทั้งยังมีร้านค้าที่เป็นเอกลักษณ์ แกลเลอรี ร้านค้าจำหน่ายสินค้าแฟชั่น คลับ ตลาดศิลปะ และร้านอาหารที่น่าสนใจในหมู่วัยรุ่นอายุ 20-30 ปีที่นิยมมาเดินเล่น ราคาของสินค้าและร้านอาหารต่างๆก็ไม่แพงอีกด้วย

**พิเศษ!!! .... สำหรับสาวก HARRY POTTER ต้องห้ามพลาดดด!!** กับคาเฟ่สุดชิค 943 KING'S CROSS ที่จำลองซานซาลา 9 เศษสามส่วนสี่ ซานซาลาที่อยู่

ในสถานีรถไฟคิงส์ครอสลอนดอน ประเทศอังกฤษ ซึ่งเป็นทางเชื่อมต่อระหว่างโลกมักเกิ้ลกับโลกเวทมนตร์ ซึ่งอยู่ระหว่างซานซาลาหมายเลข 9 และ 10 ซึ่งเดินทางด้วยรถไฟสายด่วนของฮอกวอตส์ ด้านในให้ท่านได้สัมผัสกลิ่นอายในการจำลองความเป็นเมืองเวทมนต์เปลิดเปลินกับมุมถ่ายรูปต่างๆ มีชุดคลุมกับผ้าพันคอทั้ง 4 บ้านพร้อมไม้กายสิทธิ์ให้ถ่ายรูป สามารถเลือกซื้อเครื่องดื่มและของหวานได้ตามใจชอบ **(ในกรณีที่ท่านต้องการเข้าไปถ่ายรูปด้านใน จะต้องซื้อเครื่องดื่มจากทางร้าน)**

**ค่ำ** **รับประทานอาหาร ณ ภัตตาคาร เมนู PORK KALBI หรือหมูย่างเกาหลี**

**ที่พัก** **MARINABAY HOTEL , L ' ART HOTEL ระดับ 3 ดาว, หรือเทียบเท่า**



วันที่สี่ **ศูนย์โสม - ศูนย์สมุนไพรเซมแดง-พระราชวังชางด็อกกุง-SEOUL TOWER - ช้อปปิ้งดิวตี้ฟรี - ช้อปปิ้งเมียงดง**

**เช้า บริการอาหารเช้า ณ โรงแรมที่พัก**

หลังอาหารเช้า นำท่านเดินทางสู่ **ศูนย์โสมรัฐบาล** ซึ่งรัฐบาลรับรองคุณภาพว่าผลิตจากโสมที่มีอายุ 6 ปีซึ่งถือว่าเป็นโสมที่มีคุณภาพดี ที่สุดชมวงจรชีวิตของโสมพร้อมให้ท่านได้เลือกซื้อ โสมที่มีคุณภาพดีที่สุดและราคาถูกกว่าไทยถึง 2 เท่ากลับไปบำรุง ร่างกายหรือฝากญาติผู้ใหญ่ที่ท่านรักและนับถืออีกไม่ไกลจากกันมากนัก จากนั้นนำท่านชมสมุนไพรชื่อดังของเกาหลี **น้ำมันสนเซม**

**แดง (RED PINE)** ผลิตจากใบสนเซมแดงในประเทศเกาหลี มีสรรพคุณช่วยขับสารพิษออกจากร่างกายช่วยลดระดับน้ำตาลในเส้นเลือด ช่วยละลายไขมันในเส้นเลือด หรือดีที่หลอดเลือดให้สะอาดและเพิ่มการไหลเวียนของเลือดได้สะดวก ที่กำลังได้รับความนิยมเป็นอย่างมากทั้งในไทยและ เกาหลี นำท่านสู่ **พระราชวังชางด็อกกุง**

**(CHANGDEOKGUNG PALACE)** พระราชวังที่มีความสำคัญ สร้างขึ้นในรัชสมัยกษัตริย์แทจง และเป็นที่พักของกษัตริย์หลายพระองค์ แห่งราชวงศ์โชซอน พระราชวังแห่งนี้ได้รับสมญานามว่า พระราชวังตะวันออก หรือ ทงวอล เป็นพระราชวังที่มีสวนลับ หรือ สวนต้องห้าม อยู่ในเขตพระราชฐานชั้นใน ที่นี้มีเขตพระราชฐานชั้นนอก , พระราชฐานชั้นใน และ สวนต้องห้าม ที่มีต้นไม้อายุประมาณ 300 ปี ภายในมีสระน้ำบรรยากาศร่มรื่น ที่ถูกตกแต่งไว้อย่างงดงาม ในอดีตเป็นที่พักผ่อนพระอิริยาบถของกษัตริย์และพระราชวงศ์ และอาคารที่เป็นสถาปัตยกรรมที่เรียบง่าย และเป็นเอกลักษณ์ที่งดงามของราชวงศ์โชซอน หรือ เกาหลีโบราณ





## เที่ยง

### รับประทานอาหาร ณ เมนู จิมทัก

หลังอาหารนำท่านเดินทางสู่ **ภูเขาหนัมซาน** เป็นที่ตั้งของ **หอคอยเอ็น โซลล์ ทาวเวอร์ (N SEOUL TOWER)** 1 ใน 18 หอคอยเมืองที่สูงที่สุดในโลก มีความสูงถึง 480 เมตร เหนือระดับน้ำทะเล ท่านสามารถชมทัศนียภาพของกรุงโซลจากยอดโซลทาวเวอร์ได้รอบทิศ 360 องศา โดยสามารถมองเห็นได้ถึงเขาพุกกักซัน และถ้าหันไปยังทิศตรงข้าม ก็จะได้เห็นไกลไปถึงแม่น้ำฮันกัง เป็นอีกหนึ่งสถานที่ ที่สุดแสนจะโรแมนติก และไม่ว่าจะฤดูไหนๆ ที่นี้ยังคงได้รับความนิยมเสมอมา เพราะเป็นสถานที่คล้องกุญแจคู่รักที่ยอดนิยมของนักท่องเที่ยว และชาวเกาหลี โดยมีความเชื่อว่าหากได้มาคล้องกุญแจด้วยกันที่นี่ และโยนลูกกุญแจลงไปจะทำให้รักกันมั่นคง ยืนยาว

ข้อปิ้ง **สินค้ำปลอดภาษี (SHINSEGAE DUTY FREE)** สินค้ำแบรนด์เนมมากมาย อาทิ นาฬิกา, แว่นตา, เครื่องสำอางค์กระเป๋า, น้ำหอม เครื่องสำอางแบรนด์ชั้นนำ ต่างๆ อาทิ SULWHASOO , DKNY , SHISEIDO , DIOR และ กระเป๋าแบรนด์ดังต่างๆ อาทิ MCM , LOUIS VUITTON, CHANEL จากนั้นนำท่านชม คลองชองเกซอน คลองโบราณมีความยาวกว่า 11 กิโลเมตร ทอดผ่านกรุงโซลไปจนถึงแม่น้ำฮันที่ ได้รับการพัฒนาให้เป็นแหล่งท่องเที่ยวพักผ่อนหย่อนใจ อีกทั้งยังเป็นสถานที่ถ่ายทำซีรีส์ชื่อดังถือได้ว่าเป็นต้นแบบของการพัฒนาของเกาหลี จากนั้นนำท่านสู่แหล่งช้อปปิ้งชื่อดังที่สุดของเกาหลี **ตลาดเมียงดง (MYEONG-DONG)** ที่เมียงดงแห่งนี้พบกับสินค้ำวัยรุ่น อาทิ เสื้อผ้าแฟชั่น เครื่องประดับ รองเท้า เครื่องสำอางแบรนด์ดังมากมาย

### อิสระอาหารเย็น เพื่อให้ท่านได้ช้อปปิ้งตามอัธยาศัย

## ที่พัก

**MARINABAY HOTEL , L ' ART HOTEL** ระดับ 3 ดาว, หรือเทียบเท่า

## วันที่ห้า

ศูนย์สุมุนไพรชอกแก่นามู-พลอยอะเมทิส -ชมซากุระ ณ เกาะยออีโด -ทำคิมบับ ใส่ชุดฮันบก-  
**HYUNDAI OUTLET** - ร้านละลายเงินวอน-อินซอน-สนามบิณสูวรรณภูมิ ประเทศไทย

## เช้า

### บริการอาหารเช้า ณ โรงแรมที่พัก

จากนั้นนำท่านเดินทางไปยัง **ศูนย์สุมุนไพรมุ่งดับ (HOKGENAMU)** ต้นไม้ชนิดนี้เจริญเติบโตในป่าลึกบนภูเขาที่ปราศจากมลภาวะ และสูงเหนือระดับน้ำทะเล 50-800 เมตร ชาวเกาหลีรุ่นใหม่นิยมนำมารับประทาน



เพื่อช่วยดูแลตับให้สะอาดแข็งแรง ป้องกันโรคตับแข็ง ไม่ถูกทำลายจากการดื่มแอลกอฮอล์ กาแฟ บุหรี่ สารตกค้างจากอาหาร และยา



พิเศษ!! นำท่าน **“ชมซากุระแห่งเกาหลี ณ ถนนยอฮิดอ” (Yeouido’s Streets)** ถนนซากุระแห่งกรุงโซล ที่มีต้นซากุระกว่า 1,000 ต้นในบริเวณนี้ ซึ่งในเดือนเมษายนในแต่ละปี จะมีเทศกาลชมดอกซากุระ ณ ถนนแห่งนี้ ท่านจะได้ชมความงามของดอกซากุระ พร้อมถ่ายรูปเป็นที่ระลึก **หมายเหตุ : บริษัทฯ ขอสงวนสิทธิ์นำลูกค้าไปชมดอกซากุระบานในช่วงเทศกาล หรือ ช่วงที่ดอกซากุระบานแล้วเท่านั้น ซึ่งอาจเป็นช่วงต้นเดือน – กลางเดือนเมษายน ) ทั้งนี้ทั้งนั้น การบานของดอกซากุระ ขึ้นอยู่กับสภาพอากาศ ทางบริษัทไม่สามารถกำหนดได้**

**กลางวัน บริการอาหารกลางวัน BIBIMBAP**

**บ่าย** นำท่าน **เรียนรู้วิธีการทำคิมบับ(ข้าวห่อสาหร่าย)** อาหารง่ายๆที่คนเกาหลีนิยมรับประทานโดยการนำข้าวสุก และส่วนผสมอื่นๆหลากหลายชนิด เช่น แดงกวาง แครอท ผักโขม ไข่เจียว ปูอัด แฮม เป็นต้น แล้วแต่วัตถุดิบที่ท่านสะดวก วาง แผ่นบนแผ่นสาหร่ายแล้วม้วนเป็นยาวๆ จากนั้นหั่นเป็น นชี นพอดีคำ ชาวเกาหลีนิยมรับประทานคิมบับระหว่างการปิคนิค หรืองานกิจกรรมกลางแจ้ง หรือรับประทานเป็น นอาหารกลางวันเบาๆ โดยเสิร์ฟกับหัวไชเท้าดองและกิมจิ นอกจากนี้คิมบับยังเป็นอาหารนำกลับบ้านที่เป็นที่



นิยมทั้งในเกาหลีและต่างประเทศ

นำท่านเดินทางสู่ **โรงงานเจียระไน พลอยอเมทิส (AMETHYST FACTORY)** ประเทศเกาหลีใต้เป็นดินแดนของง พลอยสีม่วง พลอยแห่งสุขภาพและนำโชค โดยมีตั้งแต่สีม่วงอ่อนเย็นตา จนถึงสีม่วงเข้ม (ม่วงไวน์) มีเสน่ห์เ้ายวนใจ พลอยนี้จะสวยงามจับตาเมื่อมาทำเป็นแหวน จี้ ต่างหู และ สร้อยข้อมือ เป็นหินที่มีพลังในการบำบัดทั้งด้านร่างกายและจิตใจของผู้สวมใส่ ขจัดความคิดแง่ลบ เป็นพลอยแห่งสุขภาพและนำโชค สามารถปกป้องคุ้มครองผู้สวมใส่ได้นำท่านเดินทางสู่เมืองอินชอนพาท่านไปช้อปปิ้งที่ จากนั้นนำท่านเดินทางไปช้อปปิ้งสินค้าแบรนด์เนมที่ลดราคา 50 - 70% ที่เอาท์เลทชื่อดัง **“HYUNDAI**





**PREMIUM OUTLETS”** ท่านจะได้ช้อปปิ้งแบรนด์เนมชั้นนำ อาทิ Coach / Gucci / Adidas / DKNY / Calvin Klein / LYNN / Nike / New Balance / Puma / FILA และ **แ**  
**รนต์อื่น ๆ อีกมากมาย** อิสระให้ท่านเลือกซื้อสินค้าตามอัธยาศัย

จากนั้นนำท่านแวะซื้อของฝากที่ **ร้านละลายเงินวอน** สำหรับ ชนมต่างๆ ผลิตภัณฑ์ของของโสมในรูปแบบ  
ขนม ชาโสม ครีมล้างหน้าโสม เครื่องสำอางโสม รวมไปถึงกิมจิ เปเปโร (ป๊อปปี้เกาหลี) ซินรามง (มาม่าเกาหลี)  
นมกล้วย ให้ท่านได้เลือกซื้อเป็นของฝากอย่างจุใจ จากนั้นนำท่านเดินทางสู่สนามบินอินชอน

**20.25 น.** ออกเดินทางบินลัดฟ้ากลับสู่ประเทศไทย โดย **สายการบินทีเวย์ (T'Way) เที่ยวบินที่ TW101** ใช้เวลาเดินทาง  
ประมาณ 6 ชั่วโมง ไม่มีบริการอาหารและเครื่องดื่ม

**00.25 น.** เดินทางถึง **สนามบินสุวรรณภูมิ** โดยสวัสดิภาพ พร้อมด้วยความประทับใจ

### เกาหลี KOREA SPRING RAILBIKE 5 วัน 3 คืน TW

| กำหนดการเดินทาง | ผู้ใหญ่พักห้อง<br>ละ 2-3 ท่าน | เด็กอายุไม่เกิน 12 ปี<br>เสริมเตียง | เด็กอายุไม่เกิน 12 ปี<br>ไม่เสริมเตียง | ไม่รวมตัว<br>เครื่องบิน | พักเดี่ยว |
|-----------------|-------------------------------|-------------------------------------|--|-------------------------|-----------|
| 8-11 เมษายน 66  | 24,900                        | 24,900                              | 24,900                                 | 11,900                  | 6,000     |
| 10-14 เมษายน 66 | 26,900                        | 26,900                              | 26,900                                 | 11,900                  | 6,000     |
| 13-17 เมษายน 66 | 28,900                        | 28,900                              | 28,900                                 | 11,900                  | 6,000     |



## อัตราค่าบริการนี้รวม

- ✓ ค่าบัตรโดยสารชั้นประหยัดพิเศษเดินทางไปกลับตามเส้นทางและวันที่ระบุในรายการ
- ✓ ค่าภาษีน้ำมันและภาษีสนามบิน (สงวนสิทธิ์เก็บเพิ่มหากสายการบินเรียกเก็บเพิ่ม)
- ✓ ค่าน้ำหนักสัมภาระถือขึ้นเครื่อง 10 กิโลกรัมต่อท่าน ต่อเที่ยวบิน
- ✓ ค่าน้ำหนักสัมภาระโหลดใต้เครื่องท่านละ 20 กิโลกรัม
- ✓ ค่ารถนำเที่ยวตามรายการที่ระบุ
- ✓ ค่าที่พักระดับ 3 ดาว 3 คืน พักห้องละ 2-3 ท่าน (กรณีไม่ครบคู่และไม่ต้องการเพิ่มเงินพักห้องเดี่ยว)
- ✓ ค่าอาหารตามที่ระบุในรายการ (ทางบริษัทสงวนสิทธิ์ในการสับมือหรือเปลี่ยนแปลงเมนูอาหารตามสถานการณ์)
- ✓ ค่าเข้าชมสถานที่ต่างๆ ตามที่ระบุในรายการ
- ✓ ค่าประกันชีวิตกรณีอุบัติเหตุในระหว่างการเดินทาง ค่าคุ้มครองในวงเงินไม่เกินท่านละ 1,000,000 บาท และค่ารักษาพยาบาลกรณีอุบัติเหตุในวงเงินไม่เกิน ท่านละ 500,000 บาท (ตามเงื่อนไขกรมธรรม์)
- ✓ ค่ามัดคูปองนำเที่ยว

## อัตราค่าบริการนี้ไม่รวม

- ✗ ค่าธรรมเนียมลงทะเบียน K-ETA
- ✗ ค่าอาหารบนเครื่องบิน, ค่าเลือกที่นั่งบนเครื่องบิน, ค่าเลือกที่นั่งบนรถนำเที่ยว
- ✗ ค่าบริการโหลดกระเป๋าส่วนเกิน 20 กก.
- ✗ ค่าใช้จ่ายส่วนตัวนอกเหนือจากรายการที่ระบุ เช่น ค่าเครื่องดื่มและค่าอาหารที่สั่งเพิ่มเอง, ค่าอาหารและเครื่องดื่มสั่งพิเศษนอก รายการ ค่าซักรีด, ฯลฯ
- ✗ ค่าใช้จ่ายอันเกิดจากความล่าช้าของสายการบิน, อุบัติภัยทางธรรมชาติ, โรคระบาด, การประท้วง, การจลาจล, การนัดหยุดงาน, การถูกปฏิเสธไม่ให้ออกและเข้าเมืองจากเจ้าหน้าที่ผู้เกี่ยวข้องซึ่งอยู่นอกเหนือความควบคุมของบริษัทฯ
- ✗ ค่าภาษีมูลค่าเพิ่ม 7% และภาษีหัก ณ ที่จ่าย 3%
- ✗ ค่าทิปไกด์ท้องถิ่นและคนขับรถ 1,500 บาท ต่อท่าน อาหารเช้าสนามบินวันเดินทาง



✘ **สำคัญ!!** : กรณีผู้เดินทางถูกปฏิเสธการเข้า – ออกประเทศจากประเทศต้นทางและปลายทาง ทั้งจากที่ด่านหน้าเคาน์เตอร์เช็คอิน หรือจากด่านตรวจคนเข้าเมืองก็ตาม ทางบริษัทขอสงวน สิทธิไม่รับผิดชอบค่าใช้จ่ายที่จะเกิดขึ้นตามมา และ จะไม่สามารถคืนเงินค่าทัวร์ที่ท่านชำระ เรียบร้อยแล้วไม่ว่าส่วนใดส่วนหนึ่ง

## เงื่อนไขการสำรองที่นั่งและการยกเลิก

### เงื่อนไขการสำรองที่นั่ง

- กรุณาทำการจองก่อนการเดินทาง อย่างน้อย 30 วันทำการหรือก่อนหน้านั้น พร้อมชำระมัดจำท่านละ 13,000 บาท โดยส่งเอกสารการ ลงทะเบียนเพื่อขอเอกสาร เข้า-ออกประเทศดังนี้
  - เอกสารเพิ่มเติมสำหรับใช้ลงทะเบียนขอ K-ETA, QR CODE ยกเว้นการกักตัวที่เกาหลี
    - สำเนาหนังสือเดินทางหน้าแรกที่มีรูปผู้เดินทาง (PASSPORT) ที่อายุใช้งานคงเหลือไม่น้อยกว่า 6 เดือน ณ วันเดินทางกลับ และมีหน้าว่างสำหรับประทับตรา 2 หน้า โดยสแกนเป็นไฟล์รูปภาพเท่านั้น ไม่สามารถใช้รูปที่ถ่ายจากโทรศัพท์ได้
    - รูปถ่ายสีหน้าตรง ขนาด 2 นิ้ว จากพื้นหลังสีขาว ถ่ายไม่เกิน 3 เดือน โดยส่งเป็นไฟล์รูปเท่านั้น
  - เอกสารการลงทะเบียนขอ QR CODE ขอยกเว้นการกักตัว
- ค่าทัวร์ส่วนที่เหลือ บริษัทฯ จะขอเก็บค่าทัวร์ทั้งหมด 15 วันก่อนการเดินทาง มิเช่นนั้นบริษัทฯ ขอสงวนสิทธิ์ในการยกเลิกการเดินทางของ ท่าน และการคืนเงินทั้งหมดหรือบางส่วนตามค่าใช้จ่ายที่เกิดขึ้นจริง
- เมื่อท่านตกลงชำระเงินค่าบริการไม่ว่าทั้งหมดหรือบางส่วนกับทางบริษัทฯ ทางบริษัทฯจะถือว่าท่านได้ยอมรับในเงื่อนไขการให้บริการที่ได้รับ ระบุไว้ในเอกสารฉบับนี้ทั้งหมดนี้แล้วเงื่อนไขการยกเลิก



## เงื่อนไขการยกเลิกการเดินทาง

**\*\*\*เงื่อนไขการยกเลิกทัวร์เป็นไปตามพระราชบัญญัติธุรกิจนำเที่ยวและมัคคุเทศก์\*\*\***

- ✘ แจ้งยกเลิกการเดินทางก่อน 30 วัน คืนเงินค่าทัวร์ โดยหักค่าใช้จ่ายที่เกิดขึ้นจริง ค่ามัดจำตัวเครื่องบิน 2,000 บาท
  - ✘ แจ้งยกเลิกก่อนการเดินทางมากกว่า 15 วันแต่ไม่ถึง 30 วัน คืนเงินค่าทัวร์ 30% โดยหักค่าใช้จ่ายที่เกิดขึ้นจริง ได้แก่ ค่าธรรมเนียม K-ETA, ค่ามัดจำตัวเครื่องบิน, ค่ามัดจำรถนำเที่ยว, ค่ามัดจำโรงแรมที่พัก, ค่ามัดจำร้านอาหาร, และ ค่าบริการ จำนวน 7,000 บาท
  - ✘ แจ้งยกเลิกการเดินทางน้อยกว่า 15 วัน ขอสงวนสิทธิในการไม่คืนเงินเต็มจำนวน
- \*\*ในกรณีจองทัวร์ตรงวันหยุดเทศกาล, วันหยุดนักขัตฤกษ์ ทางบริษัท ฯ ขอสงวนสิทธิไม่คืนเงินโดยไม่มีเงื่อนไขใด ๆ ทั้งสิ้น\*\***

**รบกวนอ่านทำความเข้าใจเงื่อนไขในการให้บริการก่อนตัดสินใจเพื่อประโยชน์สูงสุดของท่าน**

## เงื่อนไขการให้บริการ

1. บริษัทฯ ขอสงวนสิทธิในการเปลี่ยนแปลงราคาและเงื่อนไขต่าง ๆ โดยไม่ต้องแจ้งให้ทราบล่วงหน้า ทั้งนี้ให้ขึ้นอยู่กับดุลยพินิจของบริษัทฯ เท่านั้น อีกทั้งข้อสรุปและข้อตัดสินใด ๆ ของบริษัทฯ ให้ถือเป็นข้อยุติสิ้นสุดสมบูรณ์ หากท่านได้ชำระเงินค่าบริการมาแล้ว ถือว่าท่านได้ยอมรับและรับทราบเงื่อนไขการให้บริการข้ออื่น ๆ ที่ได้ระบุนามาทั้งหมดนี้แล้ว
2. บริษัทฯ รับผิดชอบผู้มิว่าตฤประสงค์เดินทางเพื่อท่องเที่ยวเท่านั้น การเดินทางของผู้เดินทางด้วยวัตถุประสงค์แอบแฝงอื่น ๆ เช่น การไปค้าแรงงาน การค้าประเวณี การค้ามนุษย์ การขนส่งสินค้าหนีภาษี การขนยาเสพติด การโจรกรรม การขนอาวุธสงคราม การก่อการร้าย และอื่น ๆ ที่เข้าข่ายผิดกฎหมาย ผิดศีลธรรมอันดี บริษัทฯ มิได้มีส่วนรู้เห็น เกี่ยวข้อง หรือ มีส่วนต้องรับผิดชอบใด ๆ กับการกระทำดังกล่าวทั้งสิ้น
3. โปรแกรมทัวร์นี้จะสามารถออกเดินทางได้ต้องมีจำนวนผู้เดินทางขั้นต่ำ 20 ท่านรวมในคณะตามที่กำหนดไว้เท่านั้น หากมีจำนวนผู้เดินทางรวมแล้วน้อยกว่าที่กำหนดไว้ บริษัทฯ ขอสงวนสิทธิในการยกเลิกหรือปรับเปลี่ยนกำหนดการเดินทาง
4. กรณีที่ทางประเทศเกาหลีได้ระงับการอนุมัติวีซ่า ทางบริษัทขอสงวนสิทธิเก็บค่าใช้จ่ายเพิ่มเติมในกรณีต้องทำเรื่องยื่นขอวีซ่า
5. อัตราค่าบริการคิดคำนวณจากอัตราแลกเปลี่ยน และราคาตัวเครื่องบินในปัจจุบัน บริษัทฯ ขอสงวนสิทธิในการปรับเปลี่ยนราคาค่าบริการในกรณีที่มีการขึ้นราคาตัวเครื่องบิน ค่าประกันภัยสายการบิน ค่าธรรมเนียมน้ำมัน หรือมีการประกาศลดค่าเงินบาท หรืออัตราแลกเปลี่ยนได้ปรับขึ้นในช่วงใกล้วันที่คณะจะเดินทาง
6. เนื่องจากเป็นราคาโปรโมชั่นบัตรโดยสารชั้นประหยัดพิเศษของเที่ยวบินปกติและเที่ยวบินเช่าเหมาลำ **ทางบริษัทจะทำการออกบัตรโดยสารทันทีเมื่อคณะมีจำนวนขั้นต่ำ 9 ท่าน ไม่สามารถเปลี่ยนแปลงชื่อผู้เดินทาง และกำหนดการเดินทางได้ หากท่านต้องการ**



**เปลี่ยนแปลงจะต้องเสียค่าธรรมเนียมตามที่สายการบินกำหนด** และขอสงวนสิทธิ์ในการเปลี่ยนแปลงเที่ยวบิน เวลากำหนดการเดินทางของเที่ยวบิน ตามข้อกำหนดของกรมการบินพลเรือนโดยไม่ต้องแจ้งให้ทราบล่วงหน้า

7. บริษัทฯ และตัวแทนของบริษัทขอสงวนสิทธิ์ที่จะเปลี่ยนแปลงรายการทัวร์, เที่ยวบิน, สายการบินและที่นั่งบนรถนำเที่ยวตามความเหมาะสมให้สอดคล้องกับสถานการณ์ข้อจำกัดด้านภูมิอากาศ, จำนวนที่นั่งของชั้นประหยัดพิเศษของสายการบิน และเวลา ณ วันที่เดินทางจริง ทั้งนี้ทางบริษัทฯ จะยึดถือและคำนึงถึงความปลอดภัย รวมถึงประโยชน์สูงสุดของลูกค้าส่วนมากเป็นสำคัญ
8. ในระหว่างการท่องเที่ยวนี้ หากท่านไม่ใช้บริการใดๆ ไม่ว่าทั้งหมดหรือบางส่วน ถือว่าท่านสละสิทธิ์ไม่สามารถเรียกร้องคืนค่าบริการได้
9. ค่าบริการที่ท่านชำระกับทางบริษัทฯ เป็นการชำระแบบเหมาขาด และทางบริษัทฯ ได้ชำระให้กับบริษัทฯ ตัวแทนแต่ละแห่งแบบเหมาขาดเช่นกัน ดังนั้นหากท่านมีเหตุอันใดที่ทำให้ท่านไม่ได้ท่องเที่ยวพร้อมคณะตามรายการที่ระบุไว้ ท่านจะขอคืนค่าบริการไม่ได้
10. กรณีเกิดความผิดพลาดจากตัวแทน หรือ หน่วยงานที่เกี่ยวข้อง จนมีการยกเลิก ล่าช้า เปลี่ยนแปลง การบริการจากสายการบิน บริษัทฯ ขนส่ง หรือ หน่วยงานที่ให้บริการ บริษัทฯ จะดำเนินโดยสุดความสามารถที่จะจัดบริการทัวร์อื่นทดแทนให้ แต่จะไม่คืนเงินให้สำหรับค่าบริการนั้น ๆ
11. เดินทางต้องใช้วีซ่าตามส่วนตัวและรับผิดชอบต่อการตัดสินใจในการเลือกซื้อสินค้าต่าง ๆ ในระหว่างการเดินทางท่องเที่ยวด้วยตัวท่านเอง บริษัทฯ จะไม่สามารถรับผิดชอบใด ๆ หากเกิดความไม่พึงพอใจในสินค้าที่ผู้เดินทางได้ซื้อระหว่างการเดินทางท่องเที่ยวนี้
12. ผู้เดินทางต้องรับผิดชอบต่อการจัดเก็บ และ ดูแลทรัพย์สินส่วนตัว ของมีค่าต่าง ๆ อย่างระมัดระวัง บริษัทฯ จะไม่สามารถรับผิดชอบใด ๆ หากเกิดการสูญหายของ ทรัพย์สินส่วนตัว ของมีค่าต่าง ๆ ระหว่างการเดินทางท่องเที่ยว อันมีสาเหตุมาจากผู้เดินทาง
13. บริษัทฯ ขอสงวนสิทธิ์ที่จะไม่รับผิดชอบต่อค่าเสียหายในเหตุการณ์ที่เกิดจากการยกเลิกหรือความล่าช้าของสายการบิน ภัยธรรมชาติ การนัดหยุดงาน การจลาจล การปฏิวัติ รัฐประหาร โรคระบาด ที่อยู่นอกเหนือการควบคุมของทางบริษัทฯ หรือ ค่าใช้จ่ายเพิ่มเติมที่เกิดขึ้นทางตรง หรือทางอ้อม เช่น การเจ็บป่วย การถูกทำร้าย การสูญหาย ความล่าช้า หรือ จากอุบัติเหตุต่าง ๆ
14. บริษัทฯ ขอสงวนสิทธิ์ที่จะไม่รับผิดชอบต่อใด ๆ ต่อการไม่เป็นไปตามความคาดหวัง และความไม่พึงพอใจของผู้เดินทาง ที่เกี่ยวข้องกับสภาพธรรมชาติ ภูมิอากาศ ฤดูกาล ทัศนียภาพ วัฒนธรรม วิถีและพฤติกรรมของประชาชนในประเทศที่เดินทางไป
15. ทางบริษัทฯ จะไม่รับผิดชอบต่อใด ๆ ทั้งสิ้น หากผู้เดินทางประสบเหตุสภาวะฉุกเฉินจากโรคประจำตัว ซึ่งไม่ได้เกิดจากอุบัติเหตุในรายการท่องเที่ยว (ซึ่งลูกค้าจะต้องยอมรับในเงื่อนไขในกรณีที่เกิดเหตุสุดวิสัย ซึ่งอยู่นอกเหนือความรับผิดชอบของบริษัททัวร์)
16. ในกรณีที่ผู้เดินทางที่ต้องการความช่วยเหลือเป็นพิเศษ เช่น การขอใช้วีซ่าที่สามามบิน กรุณาแจ้งบริษัทฯ อย่างน้อย 7 วันก่อนการเดินทาง หรือตั้งแต่ที่ท่านเริ่มจองทัวร์ ทางบริษัทขอสงวนสิทธิ์ในการเรียกเก็บค่าใช้จ่ายตามจริงที่เกิดขึ้นกับผู้เดินทาง (ถ้ามี)
17. กรณีที่ผู้เดินทางต้องออกบัตรโดยสารภายในประเทศ เช่น ตั๋วเครื่องบิน , ตั๋วรถทัวร์ , ตั๋วรถไฟ กรุณาติดต่อสอบถามเพื่อยืนยันกับเจ้าหน้าที่ก่อนทุกครั้งก่อนออกบัตรโดยสาร โดยในส่วนนี้หากเกิดความเสียหายใดๆ บริษัทขอสงวนสิทธิ์ในการไม่รับผิดชอบต่อค่าใช้จ่ายที่เกิดขึ้นใดๆทั้งสิ้น



18. ทางบริษัทขอสงวนสิทธิ์ที่จะไม่รับผิดชอบ หากผู้เดินทางไม่ปฏิบัติตามข้อกำหนดมาตรการควบคุมโรค การแพร่ระบาด COVID-19 บริษัทขอสงวนสิทธิ์ในการไม่รับผิดชอบต่อค่าใช้จ่ายที่เกิดขึ้นใดๆทั้งสิ้น
19. ทัวร์ครั้งนี้มีวัตถุประสงค์เพื่อการท่องเที่ยวเป็นหมู่คณะเท่านั้น หากผู้เดินทางต้องการแยกตัวออกจากกรุ๊ปทัวร์ โดยไม่ลงร้านช้อปปิ้ง เช่น น้ำมันสน / ร้านโน้มน / ฮีตเทนนา / คอสเมติก / อเมทิส / ร้านค้าปลอดภาษี ซึ่งทัวร์มีความจำเป็นต้องบรรจุในโปรแกรมด้วย “เพราะมีผลกับราคาทัวร์” จึงเรียนให้กับนักท่องเที่ยวทุกท่านทราบว่า ทัวร์จำเป็นต้องรวมทุกคนเข้าด้วยกันโดยใช้เวลาประมาณ 60 - 90 นาที ชื่อหรือไม่ซื้อขึ้นอยู่กับความพอใจของลูกค้าเป็นหลัก ไม่มีการบังคับใดๆ ทั้งสิ้น และทุกการตัดสินใจชื่อนั้นเป็นดุลพินิจของลูกค้า 100% ทัวร์จะไม่มีส่วนรับผิดชอบต่อความพอใจหากท่านไม่พึงพอใจสินค้าภายหลัง และถ้าหากลูกค้าไม่มีความประสงค์จะเข้าร้านดังกล่าว ทางบริษัทขอสงวนสิทธิ์ในการเรียกเก็บค่าใช้จ่ายเพิ่มจากท่านเป็นจำนวน **300 USD** ต่อท่าน
20. ทางบริษัทขอสงวนสิทธิ์เรียกเก็บค่าบริการเพิ่มเติม ในกรณีที่ผู้เดินทาง เป็นชาวต่างชาติ, พระสงฆ์ หรือนักบวช จะต้องเพิ่มจากราคาค่าทัวร์ปกติอีก 4,000 บาทต่อท่าน\*\*กรณีตัดกรุ๊ปเหมาที่เป็น เด็กนักเรียน นักศึกษา ครู ธุรกิจขายตรงเครื่องสำอางค์ หมอ พยาบาล ชาวต่างชาติ พระ หรือกรุ๊ปที่มีการขอแต่งงาน จะต้องสอบถามราคาใหม่ทุกครั้ง\*\*
21. ทางบริษัทจะไม่รับผิดชอบต่อใดๆทั้งสิ้น หากผู้เดินทางประสบเหตุสภาวะฉุกเฉินจากโรคประจำตัว ซึ่งไม่ได้เกิดจากอุบัติเหตุในรายการท่องเที่ยว(ซึ่งลูกค้าจะต้องยอมรับในเงื่อนไขในกรณีที่เกิดเหตุสุดวิสัย ซึ่งอยู่นอกเหนือความรับผิดชอบของบริษัททัวร์)
22. มัคคุเทศก์ พนักงาน และตัวแทนของบริษัทฯ ไม่มีสิทธิ์ในการให้คำสัญญาใดๆ ทั้งสิ้นแทนบริษัทฯ นอกจากนี้มีเอกสารลงนามโดยผู้มีอำนาจของบริษัทฯ กำกับเท่านั้น
23. กรณีผู้เดินทางถูกปฏิเสธการเข้า - ออกประเทศจากประเทศต้นทางและปลายทาง ทั้งจากที่ด่านหน้าเคาน์เตอร์เช็คอิน หรือจากด่านตรวจคนเข้าเมืองก็ตาม ทางบริษัทขอสงวนสิทธิ์ไม่รับผิดชอบต่อค่าใช้จ่ายที่จะเกิดขึ้นตามมา และ จะไม่สามารถคืนเงินค่าทัวร์และค่าทิปที่ท่านชำระมาแล้วในทุกกรณี