

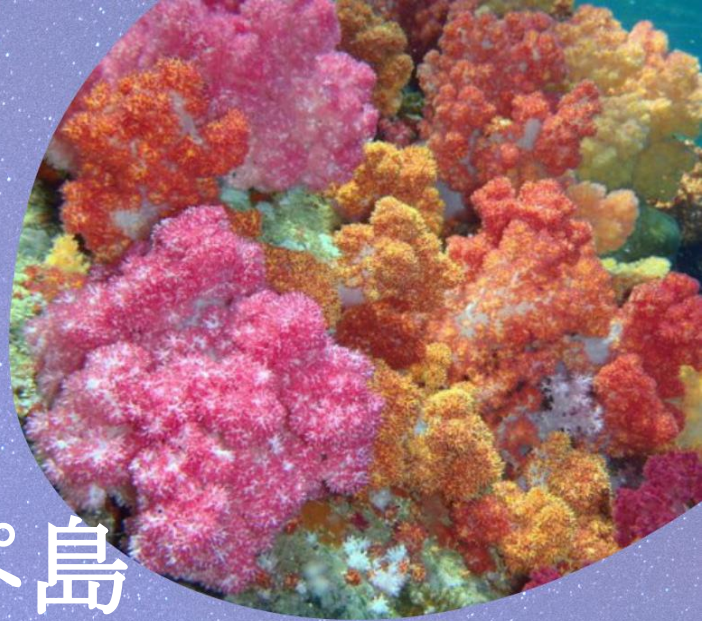

NATNARA Travel

RK Biz Center Motorway-Romklao Frontage Rd., Latkrabang, Bangkok 10520

Certificate 0105562204095 licence 12/02963 Tel.062-8595241 Line: nat.nsh



リペ島

Koh Lipe

3 DAY 2 NIGHT

ราคาเริ่มต้น
9,500 บาท/ท่าน



[natnara.nat](https://line.me/tv/natnara.nat)



062-8595241

開始価格

9,500 バーツ/人



1 日目：タルタオ島国立公園、チャオポルタルタオ神社、タルタオ島、カイ島、リペ島ウォーキングストリート

05.00 時 : ミーティングポイントでスタッフと一緒にグループを組んで、あなたを歓迎し、促進します。

07.00 時 : スワンナプーム空港（バンコク）からハジャイナナ空港に向けて出発 タイベトジェットエアを使用すると、VZ320 便は約 1 時間 25 分かかります。

08.25 時 : **ハジャイ国際空港**に到着し、荷物を受け取ります。

10.00 時 : ハットヤイからあなたを連れ出します。サトゥーン県のパクバラ埠頭までは約 2 時間かかります。

12.00 時 : **レストランでお食事する。**

13.30 時 : パクバラ埠頭でスピードボートに乗ってタル島国立公園まで約 1 時間 30 分かかります。

15.00 時 : **タルタオ島国立公園**に到着 タイ初の海洋国立公園です。歴史と自然の美しさで有名です。アンダマン海にあります サトゥーン市から約 40km、パクバラ埠頭の海岸から 22km です。タイとマレーシア連邦の国境である海の南。島と海の両方の面積が約 1,490 平方キロメートルあります。タルタオ島、アダン



島、ラウイ島、リペ島、クラン島、バトゥアン島、ビッシ島の 7 つの大きな島を含む、51 の島で構成され、タルタオ諸島の 2 つの大きな島に分かれています。とアダンラビ諸島 1974 年 4 月 19 日に国立公園として宣言され、1982 年にユネスコから ASEAN 遺産公園および保護区として表彰されました。11 月から 4 月の間に、**チャオポルタルタオ**

神社 1981年に役人の記念碑として建てられました。死ぬまでテロリストとの戦いに仕えていた人 公園の最大の島であるタルタオ島に連れて行ってください。面積は152平方キロメートルです。この地域のほとんどは山岳地帯で、常緑樹林にはまだ植物や木があります。興味深い野生生物はそれほど多くなく、この地域の一部はマングローブ林です。美しいビーチのある大小の湾もたくさんあります。そしてタルタオ島の海にはウミガメを含む多くの種類の魚がいます。



絶滅危惧種4種マレー語で「タルタオ」という言葉が歪んでいるため、湾がたくさんあります。国立公園のひとつである小さな島、カイ島に連れて行ってください。チャットタルタオがあります。タル

タオ島とアダン島の間カイ島の魅力は、自然の彫刻が施された石のアーチにあります。タルタオ国立公園のシンボルです この石のアーチを通り抜けたカップルは誰でも信じられています。恋に希望そしてその後ずっと幸せにお互いを占有しますに連れて行って ウォーキングストリートリペ島またはウォーキングストリートリペ島のウォーキングストリートの始まりはパタヤビーチで、サンライズビーチにほぼ



到達するまでの長さは約1キロです。ウォーキングストリートは18.00から24.00まで始まります。リペ島のウォーキングストリートはお店になります。典型的なウォーキングストリートのような屋台ではありません。それらのほとんどはレストランです。アラカル

ト、シーフード、ピザ、グリル料理、ロティのほか、コンビニエンスストアもあります。ダイビングツアー、土産物店、ダイビング器材、防水バッグ、



インターネットカフェ、ドラッグストア、クリニックなど、何もない場合は、ウォーキングストリートを見に来て。

夕方 : **リペウォーキングストリートで独立したディナーを食べます。** 食べ終わったら、マオテンリゾートに連れて行って確認してください。荷物をまとめて、自由時間休憩する。

2日目：ホワイトサンドビーチ（ラウイ島）、ヒングム島、アダン島、ジャバン島

朝 : **ホテルのレストランでお食事を食べます。** そして、ルートに沿ってダイビングするためにあなたを旅行に連れて行ってください、時間と天気に応じて状況に応じてルートを変えるかもしれません。ポイント 1、**ヒングム島**。



unseen サトゥーン県タルタオ国立公園のタイで唯一のもの、光沢のある黒い小石で満たされた小さな島、各岩に独特の美しいパターン。タイで最初の世界ジオパークであり、ASEAN で 5 番目です。光沢のある黒い小石、美しい模様、それぞれの岩に特有の小さな島々は国立公園です。ビーチ全体は、さまざまなサイズ、さまざまなサイズの小さな黒い石で満たされていますが、外観は似て

います。すべての塊は、露出すると丸みを帯びます。水と日光で、とても美しい光沢のある色に変わります。ポイント 2 に行く

と、**ホワイトサンドビーチ（ラウイ島）** はアダン島からわずか 1 km の距離にあり、面積は約 1km です。29 平方キロメートルのラビ島には美しいビーチがあり、澄んだ穏やかな海があり、Tor Tor 6（ホワイトサンドビーチ）のレンジャーユニットの場所です。島には宿泊施設がありません。観光客は水泳やシュノーケリング





のためにラビ島に立ち寄ります。ポイント2に行くと、ホワイトサンドビーチ（ラウィ島）はアダン島からわずか1 kmの距離にあり、面積は約1kmです。29平方キロメートルのラビ島には美しいビーチがあり、澄んだ穏やかな海があり、Tor Tor 6（ホワイトサンドビーチ）のレンジャーユニットの場所です。島には宿泊施設がありません。観光客は水泳やシュノーケリングのためにラビ島に立ち寄ります。

昼 : ボートが提供するようにラービ島で食事をする。

午後 : 3番目のポイントに移動します。アダン島はタルタオ島に次ぐ2番目に大きな島です。タルタオ国立海洋公園では、長さ6キロメートル、幅5キロメートルで、島の最高点は690メートル以上あります。美しい砂浜があります。ダイビングに最適です。アダンという言葉の由来は、マレー語でウダンという元の言葉に由来しています。これは、この地域が海老でいっぱいだったため、エビを意味します。島の周辺は小さな島です。リペ島、ドン島、ヒンガム島、ヤン島など、多くの島々が一緒になって、4番目のポイントであるジャバン島は水を越えた岩の山です。この地域はジャバン川と呼ばれています。アダン島の近くラビ島の間とリペ島水中には5つの岩のてっぺんがあり、そのうち4つは色とりどりのソフトコーラルで覆われています。別のピークは羽の星で満たされます。多くの島々通常、このようなソフトコーラルを見るには、スキューバダイビング（Scuba diving）が必要ですが、ここではソフトコーラルは非常に浅いレベルにあります。カラフルなソフトコーラルトップ全体をカバーします岩の山の頂上から見えない深さまで。このエリアには黒と赤、色とりどりのソフトコーラル、オレンジカップコー



ラル、大きなモルタルスポンジ、色とりどりのアネモネを含む多くの羽の星。また、餌を求めて泳ぐ魚もたくさんいます。また、ポケモンの起源であるピカチュウナメクジに遭遇するかもしれません。

夕方 : レストランでお食事する。食べ終わったら、マオテンリゾートに連れて行って確認してください。荷物をまとめて、自由時間休憩する。

3日目：パクバラ埠頭土産物店

朝 : ホテルのレストランでお食事をする。食事が終わったら、荷物を集めてチェックアウトして。

09.30時 : スピードボートに乗ってパクバラ埠頭に戻ります。旅行時間は約1時間30分です。

11.00時 : パクバーラー埠頭に到着し、パクバラ埠頭土産物店でお土産を買いに行きます。

昼 : レストランでお食事する。

13.00時 : サトゥーンからハジャイ国際空港まで約2時間で旅行します。

17.20時 : ハジャイ国際空港を出発し、タイベトジェットエアのVZ323便を使用してスワンナプーム空港（バンコク）に戻ります。旅行時間は約1時間40分です。

19.00時 : 無事にバンコクに到着します。





NATNARA Travel

RK Biz Center Motorway-Romkiao Frontage Rd., Latkrabang, Bangkok 10520

Certificate 0105562204095 licence 12/02963 Tel.062-8595241 Line: nat.nsh

サービス率

	値段
開始価格/人	9,500 バーツ

このサービス料金にはこ以下が含まれます。

- ルームサービス料金
- VIP バン（プログラムに従って旅行）
- 飲料水 1 本/日
- 旅程で指定されたアトラクションへの入場料
- 旅行中のツアーガイド
- 医療費方針に基づく旅行傷害保険は、1 人あたり 50 万バーツです。または死亡した場合、保険会社の条件により、1 人あたり 1,000,000 バーツが上限となります。健康保険は含まれていません。
- 食費、旅程で指定された項目に従って。
- リストに指定されている標準的なホテル料金（1 部屋あたり 2 人）

このサービス料金含まれていません。

- 室内ミニバー（該当する場合）、リストに指定されているもの以外の個人的な費用です。
- 菜食主義者のための食費、イスラム教徒のための食べ物料金
- 実際の支払いに基づく外国人の追加入場料
- VAT 7%、源泉徴収税 3%
- ドライバーとガイドのためのヒントは一人あたり 300 バーツ