

# Udon Thani

3 วัน 2 คืน  
ราคาเริ่มต้น  
6,100 บาท/ท่าน



natnara.nat



062-8595241

**Hari Satu** Bangkok – Provinsi Udon Thani – Wat Pa Phu Kon - Wat Phothisomphon - Museum Kota Udon Thani – Wat Pilar Kota Udon Thani

**05.00 Pagi** Berangkat dari Bangkok ke Provinsi Udon Thani menggunakan waktu perjalanan sekitar 7-8 jam.

**Siang** Berhenti untuk makan di restoran

**Sore** Tiba di [Provinsi Udon Thani](#). Perjalanan menuju [Wat Pa Phu Kon](#) yang terletak di kawasan hutan cagar Alam Nasional Pa Na Yung dan Ginseng Nam, Ban Naka, distrik Ban Kong, distrik Na Yung, Provinsi Udon Thani. Kawasan Hutan Lindung Nasional ini merupakan perbatasan antara provinsi Udon Thani dan Nong Khai. Tempat yang kaya akan alam dengan pepohonan sungai satwa liar dan berbagai jenis pohon. Vihara Wat Pa Phu Kon turis Thailand yang menarik perhatian dan orang asing wat ini dicirikan oleh arsitektur Thailand yang diterapkan pada periode Rattanakosin. Ada pintu masuk dan keluar ke candi di 3 sisi dan akan disembunyikan dengan cerita tentang ajaran Sang Buddha. Di sekeliling dinding adalah gambar sejarah Sang Buddha dan gambar Rahwana dan dihiasi dengan relief dicor tembaga yang merupakan gambar Buddha di semua 10 kehidupan di atas setiap gambar akan diukir dengan bab Berdoa itipiso untuk setiap bagian dalam warna hijau tua dengan latar belakang marmer putih. Dianggap sebagai dinding candi yang unik, indah, sungguh mengesankan.



Kemudian pergi ke [Wat Phothisomphon](#). Terletak di Tambon Mak Khaeng, Amphoe Mueang,



Provinsi Udon Thani. Adalah kuil kerajaan yang dianggap memiliki nilai sejarah yang besar. Phra Buddha Rasmi, patung Buddha perunggu dalam sikap menundukkan Mara, berusia lebih dari 600 tahun dan patung Buddha laterit dalam postur pemberkatan pada periode Lop Buri berusia 1.300 tahun, yang dihormati dan dihormati oleh orang-orang Udon Thani satu sama lain. Ini juga merupakan kuil kerajaan dibangun pada

periode Rattanakosin pada akhir pemerintahan Raja Rama 5 dengan usia tua seperti ini seseorang harus memberi hormat untuk berdoa memohon keberuntungan. Lanjutkan perjalanan Anda ke [Museum Kota Udon Thani](#) Terletak di Kecamatan Mak Khaeng distrik Mueang Udon Thani Provinsi Udon Thani. Unik dengan bangunan kolonial 2 Saya berada di tengah kota Udon Thani di mana di

masa lalu itu adalah bangunan kerajaan tua atau gedung Sekolah Rachinuthit yang dibangun atas prakarsa kerajaan Yang Mulia Ratu Sripatcharindra Borommaratchachonnani, telah diajarkan sejak tahun 1925, di dalamnya akan ada sebuah ruangan ada 26 ruangan yang dipamerkan. mulai dari sejarah, arkeologi, geologi seni dan budaya, termasuk sejarah dan kehormatan Krom Luang Prachaksinlapakhom Pendiri Udon Thani lainnya. Di lantai dua, akan ada



pameran tentang cara hidup masyarakat Udon stasiun kereta api di era peristiwa 112 Assoc ke ruangan tentang adaptasi orang-orang Udon Thani dalam perubahan kondisi ekonomi juga.



Lalu lanjutkan ke [Wat Pilar Kota Udon Thani](#), juga dikenal sebagai Wat Pilar Kota Udon Thani



Itu dianggap sebagai pusat penghormatan dan kepercayaan orang-orang Udon Thani, yang sebagian besar beribadah. Baik Luang Pho Phra Phuttha Phothong dan Thao Wessuwan percaya bahwa. Jika Anda berjalan di pintu mana pun, keluarlah dari pintu itu ini akan memberikan lebih banyak manfaat. Termasuk bangunan City Pillar Shrine juga merupakan arsitektur Thailand terapan yang memadukan seni wilayah timur laut baik hal

yang indah maupun sakral seperti ini tidak boleh dilewatkan.

**Malam** [Makan malam di restoran.](#)

**07.00 Malam** Pergi untuk Check in di Centara Hotel & Convention Centre Udon Thani dan istirahat.

**Hari Dua** Kham Chanod – Wat Santi Wanaram – Museum Nasional Ban Chiang –Naa Thai Cafe – Pusat Kebudayaan Thai-Cina - Kuil Yayasan Kakek-Ya – UDTOWN Udon Thani

**Pagi** [Makan pagi di restoran hotel.](#) Selesai makan pagi, pergi ke [Kham Chanod](#), yang terletak di distrik Ban Dung, Provinsi Udon Thani. Adalah ciri khas pulau liar dikelilingi oleh air lebih dari 20 rai dan ditutupi dengan pohon kachanod tinggi di seluruh pulau. Tapi yang membuat tempat ini terkenal adalah Kisah kepercayaan yang diwariskan karena akan ada tiga hal yang disucikan yaitu tempat pemujaan Luang Pu Si Sutho sumur suci dan halaman pohon Kham Khanod yang besar.





Tiga titik ini akan menjadi tempat populer untuk memberi penghormatan berharap banyak untukmu dapat dikatakan padat di setiap daerah. Siapa yang mau menyembah berkatit disarankan untuk pergi sebelum tengah hari karena orang akan jauh lebih sedikit daripada waktu lainnya akan dapat membuat keinginan tanpa terlalu terburu-buru.

Kemudian pergi ke [Wat Santi Wanaram](#) juga dikenal sebagai Wat Pa Dong Rai, terletak di Kecamatan Ban Chiang, Kabupaten Nong Han, Provinsi Udon Thani. Dicerikan oleh Ubosot berbentuk teratai indah terletak di tengah air dan yang terpenting, hanya ada satu di Thailand dengan bagian dalam kapel yang akan menghiasi dindingnya dengan gambar tentang Sejarah agama Buddha sangat indah. Oleh wat teratai ini Ukurannya 19x19 meter memiliki 24 kelopak bunga teratai dengan 2 naga di depan dan memiliki jembatan untuk berjalan ke kapel.

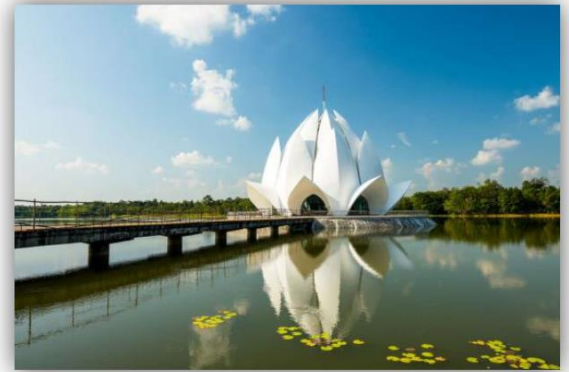

Kemudian pergi ke [Museum Nasional Ban Chiang](#). Dibangun di area Situs Arkeologi Ban Chiang Salah satu situs arkeologi terpenting di Thailand dan juga telah terpilih sebagai Situs Warisan Budaya Dunia di dalamnya, akan ada pameran berbagai barang antik. Baik kisah orang Tai Puan, studi arkeologi di Ban Chiang Menggali dan menemukan berbagai

barang antik, dll, serta toko souvenir yang menjual souvenir. Dari mengunjungi Ban Chiang Anda bisa membeli souvenir untuk dibawa pulang.

**Siang** Makan siang di restoran.



**Sore** Kemudian berhenti dan berfoto sambil bersantai di [NaaThaiCafe](#), sebuah kedai kopi kecil. Diantara sawah yang hijau Kafe gaya Isaan Bahkan, toko yang didekorasi dengan rumah kayu bergaya Isaan ini memberikan suasana hangat seperti pulang ke rumah.



Kemudian pergi ke [Pusat Kebudayaan Thai-Cina](#) yang terletak di jantung Udon Thani, sebuah pusat



yang menggabungkan konservasi seni, budaya dan filosofi. Orang Thailand keturunan Tionghoa, interiornya didekorasi dengan taman bergaya Tionghoa. Ada banyak tanaman keberuntungan Cina entah itu janggut naga, willow, bambu hitam, dan angsa fu yang mengelilingi area kolam teratai. Ini memiliki aura yang sangat Cina bagian

dalam  
Gedung  
Museum

Moral yang menceritakan kisah orang Thailand keturunan Cina yang menetap di provinsi Udon Thani sendiri. Tidak terlalu jauh dari [Kuil Yayasan Kakek-Ya](#). Udon Thani terletak di area yang sama dengan Pusat Kebudayaan Thai-Cina.



**Malam** Jalan-jalan di [UDTOWN Udon Thani](#), jalan-jalan santai. Salah satu atraksi dalam berjalan dan berbelanja seperti pasar terbuka atau walking street, berbelanja pakaian, aksesoris, produk fashion, dan banyak toko food court terkemuka, dll dan **makan malam di restoran.**

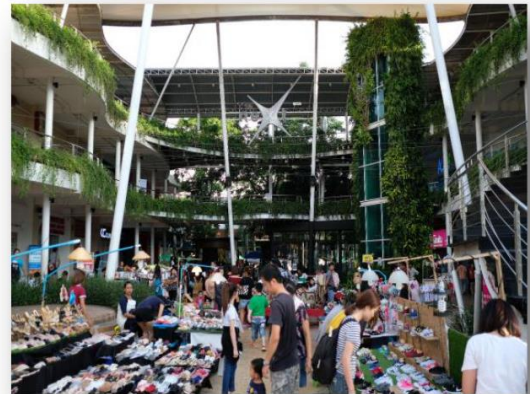

**07.00 Malam** Kembali di Hotel dan istirahat.

**Hari Tiga** Taman Bunga Ban Huay Samran – Taman alam - Souvenir Suksombon – Bangkok

**Pagi** **Makan pagi di restoran hotel.** Selesai makan pagi, ambil barang bawaan untuk check out dari hotel. Kemudian menuju ke [Taman Bunga Ban Huay Samran](#) di sini petani akan menanam bunga berbagai macam tanaman hias dan dipanen sepanjang tahun. Membuat tempat ini dikenal sebagai "Desa Bunga Hias" karena cara hidup penduduk desa yang menanam bunga untuk memuja para biksu dan jual ke daerah terdekat dan negara tetangga



Kemudian membawa Anda ke [Taman alam](#), juga dikenal sebagai taman monyet, adalah taman nasional di kabupaten Kumphawapi. dan juga merupakan rumah bagi lebih dari 300 kera yang didalamnya ditumbuhi berbagai jenis tumbuhan, seperti kayu teng, kayu merah, pohon karet, kelelawar, kera, asam jawa, termasuk herba. Adapun siapa yang ingin memberi makan monyet bisa melakukannya Namun disarankan untuk berhati-hati.



**Siang** [Makan siang di restoran](#). Selesai makan siang, Pergi ke [Souvenir Suksombon](#) untuk Anda membeli souvenir.



**14.00 Sore** Dari Provinsi Udon Thani, dibutuhkan sekitar 6 jam 25 menit untuk kembali ke Bangkok.

**09.00 Malam** Tiba di Bangkok.



### Tarif layanan

	Harga
harga awal / orang	<b>6.100.</b>

### Biaya layanan ini sudah termasuk

- Biaya layanan kamar
- Van ber-AC (Ikuti tour sesuai program)
- Air minum 1 botol/hari
- Biaya masuk ke tempat-tempat yang ditentukan dalam program tur.
- Pemandu wisata sepanjang perjalanan.
- Biaya asuransi kecelakaan perjalanan sesuai polis. Biaya pengobatan sebesar 500.000 baht per orang atau dalam kasus kematian, batasnya adalah 1.000.000 baht per orang sesuai dengan ketentuan perusahaan asuransi. yang tidak termasuk asuransi kesehatan
- Makanan seperti yang ditentukan dalam rencana perjalanan.
- Akomodasi hotel standar seperti yang tercantum dalam daftar (2-3 orang / kamar)

### Tarif layanan ini tidak termasuk

- Mini bar dalam kamar (jika ada) dan pengeluaran pribadi. selain yang ditentukan dalam daftar
- Makanan untuk vegetarian, vegan, atau Muslim.
- Biaya masuk tambahan untuk orang asing berdasarkan pembayaran yang sebenarnya.
- VET 7% dan pemotongan pajak 3%
- Tip pengemudi dan pemandu 300 per orang.