

Nakhon Si Thammarat

นครศรีธรรมราช



3วัน2คืน
ราคาเริ่มต้น 5,399 บาท/คน

Hari Satu Bandara Suvarnabhumi (Bangkok) - Provinsi Nakhon Si Thammarat – Wat Yang Yai – Wat Chedi (Ai Khai)- Museum Rakyat Nang Talung - Lad Na Phra That

08.30 Pagi Keberangkatan dari [Bandara Suvarnabhumi \(Bangkok \)](#) ke Provinsi Nakhon Si Thammarat oleh Thai Airways Vietjet Air Penerbangan VZ 370 membutuhkan waktu untuk terbang. 1 jam 30 menit.

10.00 Pagi Tiba di [Provinsi Nakhon Si Thammarat](#) membawamu dalam perjalanan [Wat Yang Yai](#) atau Wat Merah Muda terletak di Kecamatan Tha Sala, Provinsi Nakhon Si Thammarat. Ini adalah wat tua yang ditinggalkan di zaman kuno. Dulunya tidak diberi nama “Wat Yang Yai” tetapi diberi nama “Wat Ganga Lom”. Dulu, penduduk desa bekerja di perkebunan karet dan



menemukan bagian dari patung Buddha, yaitu Luang Por Phra Prathan. Jadi dipulihkan Luang Pho Wat Yang Yai dengan ketenaran pemburu Boon Candi ini direnovasi hingga seindah seperti sekarang ini. Sorotan candi ini adalah "Ta Pran Bun", hal suci yang dihormati oleh orang-orang selatan. Hal ini diyakini sebagai yang terbaik dari semua pemburu. Ibadah dan rejeki Sebagian besar orang yang memintanya adalah keselamatan dan keberuntungan untuk memiliki sesuatu untuk dimakan.

Sejarah Phran Boon dari Wat Yang Yai " Topeng Pan Boon " atau " Topeng Manorah " atau bisa juga disebut " Nafhun " Dianggap sebagai badut di band Manora yang membuat gelak tawa penonton karena pertunjukan dan tariannya yang terlihat lucu Ada komunikasi yang erat dengan penonton. Tidak heran jika itu adalah karakter favorit penonton dari segala usia. Topeng ini diukir dari kayu. hidung panjang menonjol Mata hitam akan menembus. Wajahnya berwarna merah atau emas dan yang lainnya memiliki gigi putih dengan emas di atasnya. dan dihiasi dengan bulu sebagai rambut. Diyakini bahwa pemburu adalah orang dengan keterampilan sihir yang sangat kuat. Mampu bertahan hidup di alam liar, tetapi bahaya berbagai binatang buas

dan mistik , yang dianggap sebagai yang paling hebat oleh Huntsman Boon, tak tertandingi. dari legenda itu Pranbun adalah seorang pemburu dengan subjek yang baik. dapat melakukan perjalanan di hutan Him Phan . " Thao Chomphuchit " untuk diselamatkan dari kematian dengan keterampilan Oleh karena itu Thao Chomphuchit membalas dengan membawa Boon pemburu ke Naga Phipop selama 7 hari. hari dan memberikan gelas ajaib itu kepada Siap berjanji kepada pemburu bahwa jika Anda menginginkan sesuatu di masa depan, Anda dapat datang dan menemukannya. Mintalah apa saja dan semuanya akan hilang. lembur Pemburu telah menunjukkan kemampuannya untuk menjadi jelas lagi dengan menangkap tujuh putri Thao Tumrat. dan Ny. Manora Putri bungsu pergi untuk menawarkan kepada Sunthorn dengan seekor nagabat yang dipinjam dari Thao Chompoochit. yang merupakan item ajaib dari ular yang digunakan untuk menangkap Nang Kinnon menyebabkan orang menghormati kemampuan pemburu-pengumpul Hal ini juga luar



biasa dalam keberuntungan dan kekayaan juga. Kemudian membawa Anda ke [Wat Chedi \(Ai Khai\)](#). Terletak di Kecamatan Chalong, Kabupaten Sichon, Provinsi Nakhon Si Thammarat. Dulunya adalah wat yang ditinggalkan. Legenda mengatakan bahwa itu dibangun lebih dari seribu tahun yang lalu. hanya pagoda kuno yang tersisa yang ada di sekitar gereja saat ini Sampai kira-kira tahun 2500 Telah dikembalikan ke wat chedi baru. Menyebabkan para bhikkhu

datang untuk tinggal di wat dan itu diabadikan dari Father Than, sebuah patung Buddha tua yang telah ada sejak wat tersebut ditinggalkan. Tapi apa yang membuat Wat ini dikenal banyak orang sebagai Ai Khai Wat Chedi atau Ta Khai Wat Chedi, patung kayu seorang anak laki-laki berusia sekitar 10 tahun , yang terletak di paviliun Wat Chedi. Diyakini bahwa roh suci bersemayam. Menjadikannya pemujaan warga desa dari daerah sekitar pura ke provinsi-provinsi di wilayah selatan yang pernah ada Semua orang datang untuk membuat permintaan. Apalagi dalam hal rejeki dan jual beli, legenda telur itu banyak sekali cerita bersama. padahal

Ai Khai adalah arwah seorang anak yang mengikuti Luang Pho Thuat Ketika Luang Pho Thuat Thuat datang ke wat yang ditinggalkan ini. dan biarkan roh ini menjaga dan melindungi properti tanah di dalam wat Sementara beberapa legenda mengatakan bahwa Ai Khai adalah seorang anak yang biasa berlari dan bermain di wat sejak lama. Belakangan anak itu meninggal karena kecelakaan. Roh anak itu melekat pada wat. Jadi dia telah berada di wat ini sejak saat itu. Namun yang membuat Ai Khai menjadi terkenal adalah insiden kompi ranger yang datang untuk mendirikan markas sementara operasi di Wat Chedi pada malam pertama sehingga seluruh pasukan hampir tidak bisa tidur. karena ada anak-anak yang bermain Menarik lengan, menarik kaki sepanjang malam. Jadi di pagi hari, saya membawa cerita ini untuk diceritakan kepada penduduk desa. Penduduk desa kemudian menceritakan kisah Ai Khai. Jadi menyuruh kelompok tentara ini untuk memberi hormat kepada jiwa telur. dan membawa makanan untuk dipersembahkan untuk memberi penghormatan kepada telur juga Setelah itu semuanya tenang. tidak ada yang mengganggu Jadi penjaga membawa cerita ini ke orang luar reputasi telur semakin dikenal.



Siang Makan siang di restoran.

Sore Mengantar Anda ke check in dan menginap di Hop Inn Hotel , mengundang Anda untuk menitipkan barang bawaan Anda dan masuk ke kamar Anda. Setelah mengumpulkan barang bawaan, kemudian membawa Anda dalam perjalanan [Museum Rakyat Nang Talung](#). Terletak di 10/18 Jalan Sri Thammasok 3 oleh Paman Suchart Sapsin, seorang seniman dan seniman wayang kulit. Gambar wayang kulit, pengerjaan yang sangat baik dari

Nakhon Si Thammarat. yang mengawali dan mewarisi budaya pembuatan wayang kulit termasuk pertunjukan wayang kulit sampai yang diterima di tingkat nasional dan internasional la juga mempertahankan Thailand terus menggunakan alat musik Thailand untuk melestarikan budaya Thailand yang telah terpilih sebagai seniman lokal yang menerima penghargaan

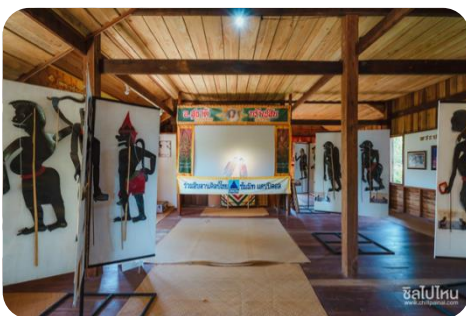

untuk industri pariwisata terbaik (Thailand Tourism Award) tahun 1996. Penghargaan luar biasa dalam kategori tersebut . budaya dan situs kuno Rumah wayang kulit semacam itu merupakan sumber produksi dan distribusi wayang kulit dan wayang kulit, ada juga demonstrasi di area rumah wayang kulit. Selain itu, area tersebut telah dibagi untuk diklasifikasikan sebagai museum.



peralatan rumah tangga dan Museum Permainan Bayangan

Internasional Paman Suchart Sasin lulus dari Sekolah Wat Sakaeo dan belajar cara mengukir wayang dari Mr. Thong Nookhao, seorang pengrajin wayang kulit. Pengerjaan yang baik dari provinsi Nakhon Si Thammarat hingga memiliki kemampuan mengukir wayang kulit dan Nang Yai sangat baik dan pernah bermain wayang kulit dengan Suchart Susap, memiliki kemampuan menulis dan mengukir wayang kulit, mampu merancang wayang kulit dan wayang kulit sesuai gaya kuno dan diterapkan dengan indah. Selain itu, Suchart Sapsap juga memiliki kemampuan



menulis puisi dan naskah wayang kulit. Di rumah Pak Nang Suchart akan ada demo pembuatan wayang kulit. dan melakukan demonstrasi Bermain shadow shadow play bagi mereka yang tertarik juga. dan merupakan daya tarik wisata penting di Provinsi Nakhon Si Thammarat Ada turis, baik Thailand maupun Orang asing suka datang untuk melihat seni ukir wayang kulit dan wayang golek, dan wayang golek dan wayang golek dan produk phang yai. Kulit Suchat bisa dijual. Ini adalah produk

internasional yang penting karena kulitnya. Talung berkualitas tinggi. Rumah Pak Nang Suchat Subsap, seorang seniman wayang kulit terkenal Kota Nakhon, bau kulit sapi, dan suara alat ukir kulit dari pekerjaan. Pesona inilah yang membuat museum ini menjadi hidup yang diilhami oleh perintah Yang Mulia. Berterima kasih padanya karena menjaga hal-hal yang berarti Seni ukir wayang kulit untuk pertunjukan wayang kulit selama tahun 1984 .

Malam **Makan saing di restoran.**

18:00 Membawa Anda berjalan-jalan di [Lad Na Phra That](#) yang merupakan pasar di depan Wat Phra Mahathat Woramahawihan atau jalan di depan Wat Phra Mahathat di Kecamatan Muang Provinsi Nakhon Si Thammarat sendiri. Ada juga nama Inggris "Pasar Malam Phrathat". Kata "Pasar", orang selatan menyebutnya "Lard", itulah asal usul namanya. "Lard Na Phra That", pasar ini Sejak hari pembukaan pasar pada tanggal 15 Juli 2017, menjadi objek wisata yang baru saja dibuka selama hampir satu tahun dengan slogan "Pasar Harus Chom di Sai Tham Road". Pasar ini buka setiap hari Sabtu dari jam 4 sore sampai jam 9 malam. Dengan menutup jalan di depan Wat Phra Mahathat, semua 4 jalur diubah menjadi pasar untuk dikunjungi, dicicipi dan berbelanja untuk bersenang-senang. Suasana di halaman di depan Phra That sangat ramai. memiliki manisan lokal Makanan rakyat selatan Konon ada makanan yang gurih dan manis seperti Nom Kham, Nom Khom, Nom Duang, Nom Ning, Nom Blind, Nom Tindik Telinga, Nom Kho, Nom La, Pisang yang dibungkus lengket. Kerupuk layang-layang Khao Yam Keng, es goreng, dll., snack dan beberapa makanan yang hanya tersedia di Provinsi Nakhon Si Thammarat. Bisa disebut dessert khas lokal, Dessert aneh, dessert langka bisa ditemukan di sini. Ada juga produk dan produk OTOP. Berbagai jenis dipajang dan dibagikan kepada wisatawan dan masyarakat umum untuk dibeli sebagai



makanan dan oleh-oleh. yang di sini memiliki kebijakan untuk mengumpulkan sampah di setiap toko dan tidak menggunakan kantong plastik Vendor cenderung menggunakan daun pisang dan kantong kertas untuk mengemas makanan dan produk lain yang dibeli pelanggan. Termasuk peragaan seni dan budaya lokal seperti tari Manorah, wayang kulit Bernyanyi, bercerita, dll, yang jarang terjadi di zaman modern. Hal ini untuk

menyebarkan dan melestarikan budaya kota. untuk dipelajari generasi mendatang bagian pertunjukan Ada juga ruang untuk pertunjukan yang terbuka untuk semua orang dengan bakat.

Baik pertunjukan budayanya bagus, musiknya bisa dipentaskan, atau mereka bisa memamerkan bakatnya . semua sama

07.00 Malam Kembali di hotel dan istirahat.

Hari Dua Wat Phra Mahathat Woramahawihan – Wat Khao Khun Phanom – Desa Kiriwong – Pantai Khanom – Pordpran kafe

Pagi Sarapan di restoran hotel. Selesai makan pagi, Anda akan diantar ke [Wat Phra Mahathat](#)



[Woramahawihan](#) atau apa yang orang kota sebut "Wat Phra That", situs kuno yang suci dan maskot burger Nakhon Si Thammarat serta semua umat Buddha dan masyarakat Lambang Provinsi Nakhon Si Thammarat dikenal luas. Phra Borommathat Chedi yang terletak di dalam Wat Phra Mahathat Woramahawihan karena dikemas peninggalan Buddha Saat ini, Departemen Seni Rupa telah mengumumkan

Wat Phra Mahathat terdaftar sebagai monumen kuno dan dianggap sebagai salah satu monumen terpenting di wilayah selatan. Phra Borommathat Chedi Ini adalah pagoda arsitektur berbentuk lonceng terbalik. Ada titik menonjol di bagian atas pagoda. dilapisi dengan emas murni dari kepercayaan bahwa relik tersebut telah diceritakan bahwa relik Terdiri dari emas, ornamen dan barang berharga sampai ke ujung klinteng barang berharga apa Umat Buddha ini dibawa untuk dipersembahkan kepada Sang Buddha , Buddha Sammasam untuk dirinya sendiri. bertemu nirwana dari moto Kota Bersejarah, Phra That Golden Buddha, sukulen alami, kaya mineral, Three Kings nielloware sangat wat mak art Lengkapi teks bahwa Phra That Thong Kham berarti bagian atas chedi emas Phra Borommathat. dan jika ada yang mau Melihat dari dekat relik emas relik.Teropong tersedia untuk digunakan. Harganya tergantung seberapa lama Anda bisa menghargai keindahan itu. Dengan reputasi dan kesucian Phra Borommathat Chedi

menarik orang Dari seluruh penjuru negeri datang untuk memberi hormat dan berdoa. Praktik lain adalah membawa kain ke elemen. menurut legenda Barangsiapa telah meletakkan kain di atas unsur dan di atas berkah dalam hal apapun, dia ingin sembuh, ingin punya anak, minta kerja dan belajar, itu akan menjadi kenyataan yang dia harapkan. Ada cerita yang Seorang pria tidak dapat berjalan karena kecelakaan. Tidak peduli berapa banyak Anda mengobati, itu tidak menyembuhkan. Pada akhirnya, orang tua tidak tahu harus berbuat apa, jadi mereka datang ke atas dan membawa relik ke relik Sang Buddha. Meminta putranya untuk sembuh dari penyakitnya dan jika dia sembuh, dia akan datang untuk ditahbiskan di Wat Phra That. Segera pemuda itu hilang siang dan malam Sampai kembali berjalan normal, setiap tahun selama Hari Makha dan Hari Visakha Bucha akan menyelenggarakan parade kain yang dianggap sebagai festival. Penghargaan tahunan dengan orang-orang dari seluruh negeri Bergabunglah dengan kami untuk membuat jasa dalam jasa besar ini. Salah satu keajaiban relik adalah bahwa relik tidak akan membuat bayangan di tanah tidak peduli ke arah mana matahari bersinar, yang tidak ada yang dapat menemukan jawaban mengapa. Dari keajaiban ini, TAT telah memberikan pagoda ini sebagai salah satu Thailand Gaib. Di Thailand, selain relik Buddha, chedi kecil yang mengelilingi banyak relik merupakan hal yang aneh untuk dilihat wisatawan. Pagoda ini disebut keluarga pagoda Ada total 149 pagoda milik keluarga, yang merupakan chedi yang merupakan keturunan nenek moyang. telah dibangun untuk suksesi untuk menampung sisa-sisa kerabat yang meninggal berdoa itu biar sanak saudaranya lahir dalam agama Buddha lagi di kehidupan berikutnya, selain keajaiban relik tanpa bayangan pagoda sekitarnya Peninggalan adalah hal menakjubkan yang jarang kita lihat. Kemudian membawa Anda ke [Wat Khao Khun Phanom](#) , sebuah wat yang penting dalam sejarah dan arkeologi. Ada sebuah gua dengan dinding bata menahan semen. Ada tembok pembatas seperti tembok kota. Dinding depan memiliki pola plesteran yang dihiasi dengan porselen Cina. Ada sekitar 30 patung Buddha perunggu di dalam gua dan satu kaki Buddha perunggu . Ini adalah wat tua yang penting. dalam sejarah

dan arkeologi ini adalah kediaman Somdej. Raja Taksin Anda datang untuk tinggal dan beribadah di gua ini. Di depan wat ada kolam nektar kuno, yang diyakini sebagai sumur suci



yang didedikasikan untuk Raja Taksin untuk penggunaan pribadinya. Di dalamnya terdapat hal-hal menarik seperti monumen Raja Taksin Agung. Penampakan candi berdinding bata dengan semen dan tembok pembatas seperti tembok kota. Dinding depan memiliki pola plesteran yang dihiasi dengan porselen Cina. Di dalam gua yang berada di puncak dan membutuhkan jalan kaki sekitar 250 anak tangga, terdapat sekitar 30 patung Buddha perunggu. Patung

Buddha dan kaki Buddha perunggu mengatakan untuk sejarah candi ini diasumsikan bahwa ini mungkin kediaman Raja Thonburi. (Raja Taksin melarikan diri untuk ditahbiskan sampai mati), tetapi beberapa orang mengatakan bahwa itu adalah tempat peristirahatan Putri Kesinee, putri Pangeran Narasuriyawong, penguasa Nakhon Si Thammarat pada tahun 1769-1776. Setelah memberi penghormatan kepada patung Buddha, kemudian membawa Anda dalam sebuah perjalanan [Desa Kiriwong](#). Merupakan komunitas lama yang merantau untuk tinggal di kaki Khao Luang, Kecamatan Kamlon, yang merupakan jalan setapak menuju Gunung Khao Luang. Penduduk desa memiliki cara hidup yang damai, seperti masyarakat kekerabatan. Pekerjaan utama adalah kebun buah campur, yang dikenal sebagai "Suan Somrom" di masyarakat Ban Khiriwong. dikelilingi oleh pegunungan yang merupakan bagian salah satu gunung yang merupakan gunung tertinggi di selatan Titik tertinggi dari pegunungan ini kira-kira tahun 1835. Meter di atas permukaan laut yang masih menjaga kekayaan alam dan juga merupakan hutan di hulu banyak sungai Salah satunya adalah "Khlung Tha Dee", yang merupakan kanal utama yang mengalir melalui Desa Khiriwong. Masyarakat menjadi panutan dalam mengelola usaha ekowisata di tengah alam pegunungan





dan sungai. Kualitas terjamin dari Penghargaan Industri Pariwisata Terbaik tahun ini 1998 di desa Kiriwong Ada banyak hal menarik untuk dilakukan yang membuka dunia baru pembelajaran dan ada banyak air terjun di dekatnya. Hal-hal menyenangkan yang dapat dilakukan antara lain mengunjungi Somsom Garden, yang merupakan taman campuran yang ditanami berbagai jenis tanaman. seperti sata, manggis,

durian, pinang, dll. Pelajari tentang kelompok produksi berbagai produk penduduk desa yang dikelompokkan sesuai minatnya dalam menghasilkan produk wisata, seperti kelompok kain celup alami. Kelompok Pembuatan Sabun Herbal Kulit Manggis Selain itu, komunitas Ban Khiriwong Akomodasi homestay tersedia. di

tengah suasana sebelah air terjun Terutama pada musim buah antara Juli – September. akan merasakan buah-buahan segar juga dan berenang di sungai yang mengalir melalui desa Ada banyak spot yang cocok untuk berenang. Berbelanja di Khiriwong Village memiliki toko-toko yang menjual oleh-oleh yang sebagian besar merupakan produk yang diproduksi sendiri oleh penduduk desa. Ada juga pasar yang menjual buah-buahan yang dipetik penduduk desa dari kebun untuk dijual. Beberapa mungkin belum pernah terlihat sebelumnya. seperti buah Garcinia, Kluay Kaew, Luk Niang selama musim buah di pasar tersebut terdapat buah-buahan baik segar maupun olahan seperti manggis, manggis, durian, durian, durian goreng, dan juga durian bakar sebagai souvenir juga



Siang Makan siang di restoran.

Sore Membawa Anda ke [Pantai Khanom](#) atau “ Taman Nasional Hat Khanom – Mu Ko Thale

Tai ” adalah pantai terkenal di Nakhon Si Thammarat.

Ditandai dengan hamparan pantai berpasir yang panjang.

Di laut ditambah dengan Thew Son, Koh Matt, Kong dan



Koh Matt, ada pantai berpasir yang panjang dengan pohon kelapa. Ada karang yang indah Berlimpah dengan disc coral, brain coral dan staghorn coral Di sekitar pulau terdapat pantai dan air yang jernih. Cocok untuk kegiatan snorkeling dan berenang Berbagai teluk seperti Ao Thong Yee, Ao Thong Yang, Ao Kho Khao, Ao Na Dan, Ao Plaung Phao, Ao Thong Ching, Ao Nai Phlao yang memiliki pantai pasir putih, bersih, air jernih, cocok untuk berenang.laut Ada juga yang menonjol. Lumba-lumba merah muda mudah ditemukan di Pantai Khanom, serta di Koh Nui Nok. Pulau legendaris Luang Pu Thuat menginjak air tawar. Di mana Pantai Khanom merupakan pantai yang indah, 2-3 pantai berturut-turut yaitu Pantai Nai Prat, Pantai Nai Phlao dan Pantai Pak Nam, yang secara kolektif disebut "Haad Na Dan" adalah pantai berpasir panjang yang berselang-seling di antara bebatuan. dia mengajukan baik laut utara maupun selatan di sepanjang pantai Khanom, ada banyak pantai besar dan kecil yang berjejer, dengan air jernih yang cocok untuk berenang. Jika menggunakan posisi di mana mulut kanal Khanom mengalir ke laut terutama di utara Kanal ini memiliki pantai berpasir yang berdekatan seperti Had Thong Ching, Had Laung Phao, Had Thong Node , Had Thong Nian, dan Had Nang Kam. Bagian selatan kanal memiliki salah satu pantai terindah di kota, Pantai Nai Phlao , yang merupakan pantai pasir berwarna. Putih, kusam, panjang, melengkung seperti bulan, dan mencapai 18 kilometer. Kemudian membawa Anda dalam perjalanan ke [Pordpran kafe](#) di tepi laut yang memberi tahu Anda bahwa suasana sangat bagus . Toko ini terletak tidak jauh dari Wat Chedi. Boleh tinggalkan perut sebelum atau sesudah pergi sholat telur dengan nyaman Tidak perlu jauh-jauh ke Bali. Suasana nyaman di tepi laut bisa Anda nikmati karena di sini ada pojok kekasih, keluarga, dan taman bermain untuk anak - anak.Yang paling menarik di sini adalah nasi ketan bulan yang berwarna-warni. Makanlah sepasang mangga manis dan berair di atasnya dengan santan, yang hanya tersedia pada hari libur penting. atau mencari makanan penutup Untuk mendinginkan hawa panas, Anda harus mencoba es serut yang dipadukan dengan aneka buah-buahan. Selain meredakan panas, Anda juga mendapatkan foto-foto cantik .



Malam Makan malam di restoran. Selesai makan malam, kembali di Hotel Hop Inn dan istirahat.

Hari Tiga Wat Pilar Kota - Taman Buddha - Toko Suvenir - Bangkok

Pagi Sarapan pada restoran hotel. Selesai makan pagi, Anda dapat menyimpan barang bawaan Anda untuk check out dari hotel. Lalu mengantar Anda ke [Wat Pilar Kota](#), yang menampung pilar kota Provinsi Nakhon Si Thammarat terletak di Kecamatan Muang Area utara stadion di depan kota Ada luas sekitar 2 Rai memiliki 4 bangunan, yang di tengah menampung Wat Pilar Kota. desain untuk terlihat Mirip dengan Seni Srivichai disebut Song Hemaraj Leela Empat bangunan kecil adalah satelit dari empat arah disebut Wat Jatulokthep, terdiri dari Phra Suea Mueang Pengadilan Phra Song Muang Wat Phra Brahma Muang dan Wat Kota Berkat Wat



Pilar Kota Nakhon Si Thammarat Bagaikan benda keramat yang melindungi negara dari berbagai mara bahaya. Wat Pilar Kota dari rumor berkali-kali melalui Jatukham Ramatthep, dewa yang menjaga kota yang ada di pilar tertinggi pilar kota Banyak cerita yang dituturkan dari pengalaman yang telah ditemui. dari mereka yang terlibat dalam pembangunan Wat Pilar Kota mulai dari pilar kota

yang terbuat dari kayu Takhian emas berasal dari gunung puncak kuning di pegunungan Nakhon Si Thammarat Tim penebang menebang pohon Takhian hingga sepanjang 4 meter dan harus diseret turun oleh seekor gajah dari puncak gunung. Ketika gajah menariknya terlebih dahulu, kayu Takhianthong menolak untuk bergerak. Tetapi ketika kelompok itu memotong gigi mereka, mereka menyalakan dupa Gajah-gajah tersebut dapat mengangkut dengan normal. Hari pertama prosesi Tiang Kota yang diukir dan dihias Naik replika perahu Srivichai kuno dari kediaman direktur. ke depan Viharn Luang sambil memanggil pilar kota dari kapal model mendarat di tanah di depan Viharn Luang yang lahir Ajaibnya secara ajaib seketika,

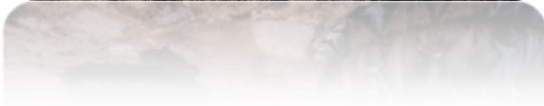

fenomena gerhana matahari terjadi. Pada hari itu, hujan deras turun di kawasan hulu pegunungan sebelah barat kota. menyebabkan air hampir mengalir Membanjiri tepian Khlong Tha Dee dan Khlong Phrom Lok, banyak sapi dan kerbau yang diikat penduduk desa di kanal telah mati. padahal itu musim kemarau atau bahkan melakukan ritual tentang Tiang Kota Nakhon Si Thammarat terutama upacara di luar ruangan Seringkali

ada gerimis rintik hujan di berbagai upacara dan banyak cerita indah lainnya. Kemudian membawamu dalam perjalanan [Taman buddha](#). Terletak di Distrik Thung Yai Provinsi Nakhon Si Thammarat di jalur Asia menyusuri Sungai Tapi, atau sebagian orang sering menyebutnya " Wat Anonim " Ini adalah tempat yang sedang dibangun yang belum selesai. Apa yang membuat tempat ini menarik dan turis? Fotografer selalu dikunjungi oleh fotografer, yaitu, di dalam taman, ada patung Buddha yang diabadikan di tengah halaman. Ada desain putih, emas, dan plester yang tidak lengkap. diatur berjajar menjadi pemandangan yang aneh Terutama pada malam hari saat matahari terbenam, yang akan muncul sebagai warna-warni senja di latar belakang patung Buddha. Ini membuat daerah itu lebih ajaib. Meskipun ini bukan wat emas yang telah kita lihat sejak kita dapat mengingatnya. Tapi keindahan aneh ini masih merupakan wat dengan

cara baru mari kita lihat Meskipun disebut wat anonim , pada kenyataannya itu adalah tempat yang mengejutkan yang dikunjungi orang hanya melihat gambar Patung Buddha dan cahaya yang melesat melintasi langit di malam hari membuat siapa saja yang mengunjungi Taman Buddha. Mereka saling jatuh cinta. Tempat ini dapat dianggap sebagai provinsi Nakhon Si Thammarat yang tak terlihat. Kemudian membawa Anda untuk membeli oleh-oleh di [Toko oleh-oleh](#), jalan-jalan untuk membeli jajanan dan Makanan olahan laut, bersih, baru, enak, seperti udang kaca, lemak udang, cumi-cumi. Di bagian pencuci mulut, ada juga makanan penutup seperti Kanom Kalam, Kanom Phong, Kanom La, dll. Anda dipersilakan untuk membeli sendiri laju.

Siang [Makan siang di restoran.](#)

Sore Kemudian perjalanan untuk membawa Anda dari Nakhon Si Thammarat kembali ke Bandara Suvarnabhumi (Bangkok) dengan Thai Vietjet Air, penerbangan VZ 339 , dengan waktu penerbangan kurang lebih 1 jam 30 menit.

16.30 Tiba di [Suvarnabhumi Airport \(Bangkok \)](#).

Tarif layanan

	harga
harga awal / orang	5.399.-

Biaya layanan ini sudah termasuk

- biaya layanan kamar
- Van ber-AC VIP (Ikut tour sesuai program)
- Air minum 1 botol / hari
- Biaya masuk ke objek wisata seperti yang ditentukan dalam rencana perjalanan
- Pemandu wisata sepanjang perjalanan
- Biaya asuransi kecelakaan perjalanan sesuai polis Biaya pengobatan sebesar 500.000 baht per orang atau dalam kasus kematian, batasnya adalah 1.000.000 baht per orang sesuai dengan ketentuan perusahaan asuransi. yang tidak termasuk asuransi kesehatan
- Makan sesuai dengan yang tertera di itinerary
- Akomodasi hotel standar seperti yang ditentukan dalam daftar (2-3 orang per kamar)

Tarif layanan ini tidak termasuk

- Tiket pesawat pulang pergi Seperti yang tercantum di Kelas Ekonomi
- Biaya dalam hal bagasi melebihi berat yang ditentukan oleh maskapai atau bagasi melebihi ukuran standar.
- pajak bahan bakar bahwa maskapai akan mengenakan biaya lebih banyak Setelah perusahaan sudah mengeluarkan tiket pesawat.
- Minibar dalam kamar (jika ada) dan pengeluaran pribadi selain yang ditentukan dalam daftar
- Makanan untuk vegetarian, vegan, atau Muslim
- Biaya masuk tambahan untuk orang asing berdasarkan pembayaran yang sebenarnya
- Biaya pemesanan mobil van
- TONG 7 % dan pemotongan pajak 3 %



NATNARA TRAVEL

NATNARA Travel

RK Biz Center Motorway-Romkiao Frontage Rd., Latkrabang, Bangkok 10520

Certificate 0105562204095 licence 12/02963 Tel.062-8595241 Line: nat.nsh

- Tips untuk driver dan guide per orang 300 baht