

Kalasin

カーラシン

3 วัน 2 คืน

ราคาเริ่มต้น 6,800 บาท/ท่าน

3 日 2 泊

開始価格 6,800 バーツ/人

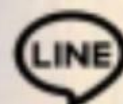

CONTACT US

 : natnara.nat

 : 062-8595241

1日目：バンコク-カーラシン県、プラタートパノムモデル、ファイメック分
区、パンブーンパーク

05:00時 バンコクからカーラシン県に旅行します。6時間30分くらいかかります。

昼 カーラシン県に到着します。レストランで昼ご飯を食べます。

午後 プラタートパノムモデルに到着します。
カーラシン県 ファイメック地区の自治体のワットタムピタックにあります。建設は、1977年2月8日、ナコンパノム県ワットプラタート ファノムウオラマハウィハンでの僧侶の集会から始まりました。当時の修道院長であったプラ・テープ・モリが大統領に就任。集会では、神聖な物をどこに置くべきかについて話し合いました。予測の結果、ワットタムピタ



ック 淮メク地区 カーラシン州 オリジナルのプラタートファノムのパーツと神聖なオブジェクトを1か所にのみ祀ることができます。毎年3月のワックスがけ月の6日目、2000年は、現在までのお祝いの始まりです。それから、パンブーンパークに旅行します。それは有機農業の健康的なライフスタイル庭であり、野菜の育て方、お米の育て方、鶏の育て方をご覧ください。スアンパンブーンで

は、色々なアクティビティを体験できます。液体肥料の製造、堆肥化、植え付け用の土壌の準備、苗の栽培、害虫に対する生化学物質の生産など。有機野菜の植え付け、世話、収穫一緒に食べる新鮮な野菜もあります。その後、サラダロールを作るなど、新鮮な食べ物を持って来る料理活動があります。欠かせないイサーンに来るときは地元の食べ物を食べなければならないということです。



夕方 **レストランで晩ご飯を食べます。** 食事の後、Rimpao Hotel に泊まります。チェックインします。自由時間です。

2日目：ワットプッタニミット（プーカオ）、ランパオダム、プラヤチャイサントン記念碑、ロンシーマーケット

朝 **ホテルの食堂で朝ご飯を食べます。** 食事の後、**ワットプッタニミット（プーカオ）** に旅行します。山の西の頂上にあるプーカオの頂上にあります。何千年も前の崖に涅槃仏が彫られています。上腕を支える仏像の



左側の特徴。頭を支えていた前腕は立てられておらず、手は頭で支えられていませんでした。仏像の長さは2メートル、高さは0.5メートルです。全身に金箔が張られており、仏陀の左弟子である目連と推定されています。寺院では毎年4月19日に涅槃仏像を浴びる儀式を行っています。地元の伝説によると、この崖に刻まれたリクライニング仏像は西暦8年頃のプラタートファノムの小さなお祝いの後に建

てられました。プラタートファノムを建てるために旅をするが、1941年にこの涅槃仏像を共同で建てる前にプラタートファノムの建設を終えることができなかつた人々のグループです。法王ソムデジプラマハウイラウォンは主教区北東部に上り、サハサカンの寺院に立ち寄りました。これはプーカオの西約8キロです。その時、彼はこの崖で涅槃仏を崇拜するためにも行きました。説教を終えた後、彼はバンコクに戻りました。そのため、美術部長官に、カーラシン州で最初の古代の遺物として登録するように命じました。寺院の中には開いたウボソットである木製のウボソットもあります。ランパオダムの下の木材から作られました。タイ風の木造建築です。本堂を囲むことは3次元のパターンと浅浮き彫りに刻まれています。仏教の物語です。木製のウボソットの中には、プラモンコンチャイシットロチャナリッティプラシトフォンが祀られています。悟りの議長としています。仏像の上の天井のドームは仏の歴史についての低浮き彫りの彫刻が施された木製の彫刻で飾られています。珍しい仏像を収めたヴィハーンサンカニミットもあります。



それから、**シリントーン博物館**に旅行します。もともとは、1994年にプーグムカオ恐竜研究センターでした。草食恐竜プーウィアン恐竜シリントホルネの骨格が発見されました。現在の発掘ピットのエリアで発見されました。そのため、鉱物資源局の恐竜調査員のチームが体系的な発掘を開始し、タイで最も完全な植物を食べる恐竜の骨格が見つかったのは「プーグムカオ」であることがわかりました。さまざまなサイズの7つ以上の恐竜の骨格が草食性であり、700以上の骨があることがわかっています。最も重要なことは、頭蓋骨、歯、顎の断片、およびほぼ完全な骨格も見つかったことです。骸骨全体は、藁のような形をした



プーグムカオの山腹にある岩の層の中にありました。高さは約240メートルです。2007年には、フルサービスの研究センターとプーグムカオ恐竜博物館またはシリントーン博物館を開設しました。タイで最初の恐竜研究センターおよび恐竜博物館と見なされています。シリントーンミュージアムの名前は、マハチャクリシリントーン王女殿下によって付けられました。展示棟は2棟あり、1棟目は常設展示と臨時展示の2部構成です。2階からは美術館ホールを広報エリアとして利用し、恐竜の模型を展示しています。また、タイの地質に関する情報もあります。

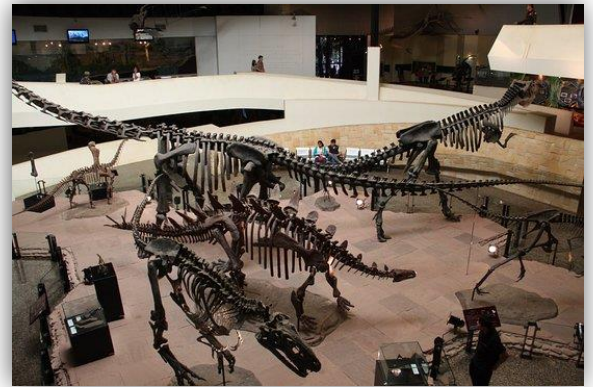

昼

レストランで昼ご飯を食べます。

午後

ランパオダムに旅行します。大きな土のダムであり、カーラシン県の有名な観光名所です。水面から33メートルの高さのアースダムです。ダムの尾根は長さ7.8メートル、幅8メートルです。14億3000万立方メートル以上の水を貯めることができます。洪水を緩和し、人々の農業上の利益を利用するのを助けるために使用されます。魚の繁殖地でもあり、ドクケトビーチがあります。カーラシン州のリラックスした景色を楽しむもう1つの観光地です。一人で来て、ガールフレンドと一緒に来て、家族や友達と一緒に来て、あなたはそれをすべて楽しむことができます。散歩に





来て、写真を撮り、ダムのそばに座ってリラックスし、地平線に沈む夕日を眺めます。またはラムパーオダムでラフティングに行きます。その後、**プラヤチャイサントン記念碑**に旅行します。カラシン県の郵便電信局の前にあります。プラヤチャイソンソン記念碑はカラシン県の初代知事であるプラヤ・チャイソンソン または

「タオ・ソンファミット」の記念碑です。すべてのグループのカラシンの人々は、カラシン県の創設者に感謝の意を表す記念碑を建てるために資産を放棄しました。それは、カラシンに住むようになる外国人を含むカラシンの人々によって尊敬されています。彼らはしばしば敬意を払い、幸運を祈るために来ます。それは貴重な記念碑であり、カラシン県の神聖な物です。等身大の青銅器で铸造され、やかんを持って右手にある台座の上に立っているプラヤチャイサントンの像。左手は犯罪者の右剣を持っています。散歩に出かけて、**ロンシーマーケット**で買い物を続けます。ショッピングセンターと地元の食料品店のユニークなコレクション、恐竜ロティや恐竜カオジーや恐竜パトンゴなどです。また、さまざまな場面で音楽、芸術、パフォーマンスを行うためのスペースでもあります。その後、レストランで食事をします。



夕方 **独立した食事します。** 食事の後、Rimpao Hotel に戻ります。自由時間です。

3日目：ムアンファデットソンヤン、プラタートヤークー

(-/-/-)

朝

ホテルの食堂で朝ご飯を食べます。 食事の後、チェックアウトするために荷物を詰めます。その後、**ムアンファデットソンヤン**に旅行します。

カマラサイ地区のセマ村にあります。セマコミュニティは「ワットポーチャイセマラム」または「ワットバンゴム」で文化観光を組織します。それはここで人々の心の焦点、村の人が集まる公共の場でもあります。ムアンファデットソンヤンはファデットソンヤンとしても知られていますが、ムアンセマと呼ばれることもあります。2つの階に囲まれた土の堤防がある古代都市です。堤防の長さは約5kmで、溝は両方の堤防の真ん中にあります。考古学的な証拠から、先史時代からの都市の住民が発見されました。13～15世紀のドヴァーラヴァティ時代

に繁栄しました。ノンワットソン、ノンファヤット、ノンファデットの宗教的な場所にあるチェディのグループであるプラタートヤークーなど、街中や街の外にも宗教的な場所が点在しています。美術部は1936年9月27日にムアンファデットソンヤンを古代記念碑として登録することを発表しました。プラタートヤークーまたはプラタートヤイは、ファデットソンヤン市で最大のチェディです。ファデット

ソンヤン市で最大のチェディです。村人たちは村の雨と平和を求めるために、毎年5月にプラタートヤークーを入浴する式典を開催します。観光客ができるもう一つの活動はそれです。それから、**プラタートヤークー**に敬意を表しに行きます。以前は「プラタートヤイ」と呼ばれていました。村に雨と平和を求めるために、村人は4月から5月の間に遺物を崇拝するために毎年恒例の祭りを開催します。カー



ラシン州のカマラサイ地区を訪問する機会があれば、平和と繁栄のためにプラタートヤクーを訪問し、敬意を払うよう招待されます。この活動は幸運を促進するための旗を掲げる踊りです。

昼 レストランで昼ご飯を食べます。

午後 カーラシン県から出てバンコクに戻ります。6時間30くらいかかります。

19:30時 バンコクに無事到着します。

サービス率

	値段
開始価格/人	6,800 バーツ

このサービス料金には以下が含まれます。

- ルームサービス料金
- VIP バン（プログラムに従って旅行）
- 飲料水 1本/日
- 旅程で指定されたアトラクションへの入場料
- 旅行中のツアーガイド
- 医療費方針に基づく旅行傷害保険は、1人あたり50万バーツです。または死亡した場合、保険会社の条件により、1人あたり1,000,000バーツが上限となります。健康保険は含まれていません。
- 食費、旅程で指定された項目に従って。
- リストに指定されている標準的なホテル料金（1部屋あたり2人）

このサービス料金含まれていません。

- 室内ミニバー（該当する場合）、リストに指定されているもの以外の個人的な費用です。
- 菜食主義者のための食費、イスラム教徒のための食べ物料金
- 実際の支払いに基づく外国人の追加入場料
- VAT 7%、源泉徴収税 3%
- ドライバーとガイドのためのヒントは一人あたり300バーツ