



- ถึงที่ท่าเทียบเรือริเวอร์ซิตี้ (สี่พระยา)
- ล่องทั้งหมด 2 ชั่วโมง ตั้งแต่เวลา 19:30-21:30 น.
- บุฟเฟ่ต์อาหารค่ำในบรรยากาศภายใต้แสงเทียน

เพียง 890 .-/ท่าน

โปรแกรมเดินทาง

- 17.00 น. รับบัตรที่นั่งบนเรือ ณ ท่าเทียบเรือริเวอร์ซิตี (สี่พระยา) เจริญกรุง 30
- 17.45 น. ต้อนรับท่านด้วย ดนตรีแซกโซโฟน พร้อมลูกเรือตะเป๊ะ ทำความเคารพ ท่านก่อนขึ้นเรือพร้อมลงเรือ พนักงานให้การต้อนรับและ บริการด้วยเครื่องดื่มต้อนรับ
- 18.00 น. เรือออกจากท่าเรือริเวอร์ซิตี (สี่พระยา) ผ่านวัดกัลยา/วัดอรุณ/วัดพระแก้ว (พระบรมมหาราชวัง) พระราชวังเดิมของพระเจ้าตากสิน และสะพานปิ่นเกล้า /สะพานพระราม 8 พร้อมบริการอาหารค่ำบนเรือแบบบุฟเฟ่ต์ซึ่งมีทั้งอาหาร ไทย/ยุโรปและของหวาน พร้อมชา/กาแฟ อีกทั้ง การขับกล่อมและบรรเลง ดนตรีขณะล่องเรือและรับประทานอาหารโดยนักดนตรีทั้งชาวไทยและชาวต่าง
- 18.30 น. เริ่มต้นบุฟเฟ่ต์อาหารค่ำในบรรยากาศภายใต้แสงเทียน พร้อมด้วยการ บรรเลงเพลงจากวงดนตรีเพิ่มบรรยากาศความโรแมนติก
- 21.30 น. เรือล่องกลับสู่ท่าเรือริเวอร์ซิตี โดยสวัสดิภาพ

ค่าบริการล่องเรือวันเดอร์ฟูล เวิร์ล

- ราคาปกติ (ผู้ใหญ่) 2,500 บาท **เหลือเพียง 890 บาท**
- ราคาปกติ (เด็ก 4 - 10 ปี) **เหลือเพียง 690 บาท**
- ใช้บริการวันนี้ -30 มิ.ย. 64
- โปรโมชันหมดเขต 31 มี.ค. 64

“เรือวันเดอร์ฟูล เวิร์ล” เป็นเรือลำใหม่ที่สุดในแม่น้ำเจ้าพระยา ที่หรูหรา ทันสมัย และใหญ่ที่สุดในภูมิภาคเอเชีย สามารถจุผู้โดยสารได้มากถึง 800 ท่าน และถ้าปรับเป็นพื้นที่ ล่องเพื่อจัดมินิคอนเสิร์ต จะสามารถจุคนได้ถึง 1,200 คน และภายในเรือยังประกอบด้วยสิ่ง อำนวยความสะดวก บริการด้านความบันเทิงอย่างครบครัน อาทิ บันไดเลื่อน, อารยสถา ปত্যสำหรับผู้พิการ, ประตูอัตโนมัติ, บ่อน้ำพุบนดาดฟ้าเรือ, ห้องจัดสัมมนา, ห้องจัด เลี้ยง, เวทีแสดงดนตรีที่กว้างถึง 5 เมตร



แผนผังที่นั่งบนเรือ

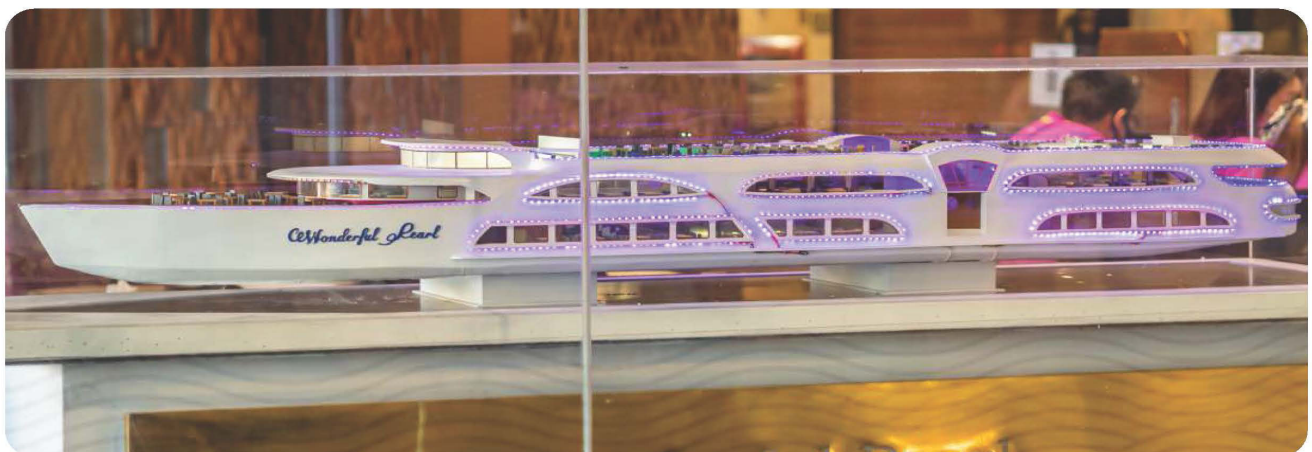



มีบาร์ให้บริการ 2 ชั้น และยังมีความพิเศษด้วยระบบขับเคลื่อน ขับเคลื่อนด้วยระบบเรือดำน้ำทำให้แล่นลวดไต่สะพานได้ตลอด ทุกช่วงเวลา ไม่ว่าจะระดับน้ำจะขึ้นสูงก็ตาม”เรือ วันเดอร์ฟูล เพิร์ล” จะให้บริการในเส้นทางล่องจากท่าเทียบเรือริเวอร์ ซิตี้ (สี่พระยา) จนถึง สะพานพระราม 8 ใช้เวลาประมาณ 2 ชั่วโมงให้นักท่องเที่ยวได้ชื่นชมสถาปัตยกรรมไทยตลอด 2 ฝั่งเจ้าพระยาพร้อมดินเนอร์บนเรือ เรียกว่าทั้งบรรยากาศ, การบริการ, อาหาร จะเป็นมาตรฐานสากล เหมือนได้เที่ยวเมืองนอกแต่รายล้อมด้วยธรรมชาติ, ศิลปวัฒนธรรม และ สถาปัตยกรรมแบบไทย

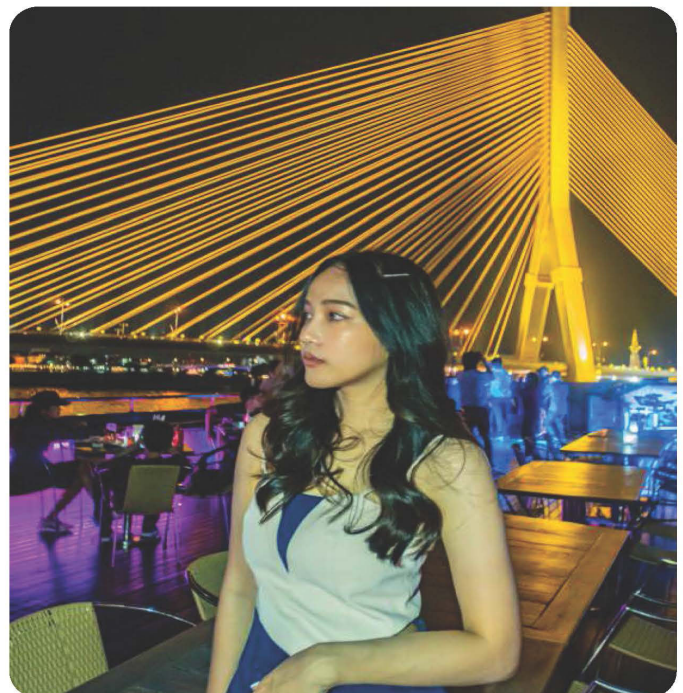

● **จอดรถที่ RIVER CITY**



● **จุดเช็คอิน ได้ตั้งแต่เวลา 18:00-19:00 น.**



● **เสร็จแล้วค่ะ ถ่ายรูปสวยๆ รอเรือมาก็สามารถขึ้นล่องเรือได้เลย**

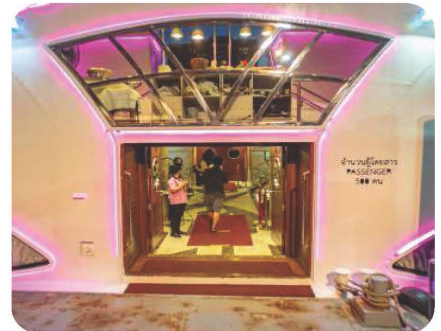
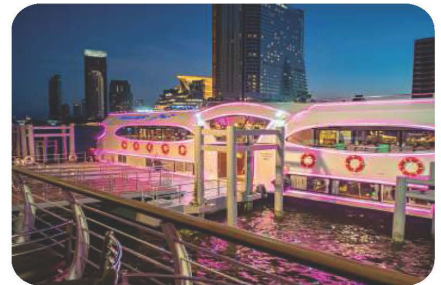
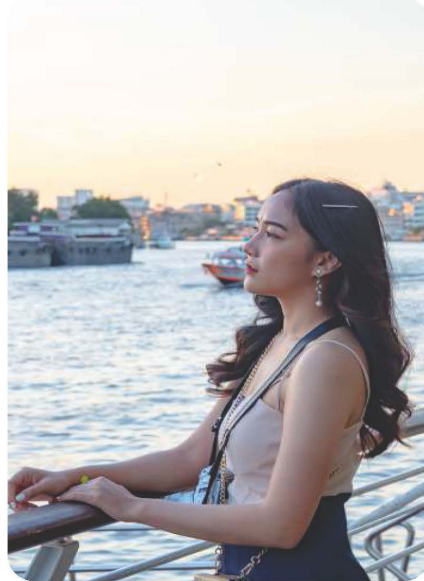
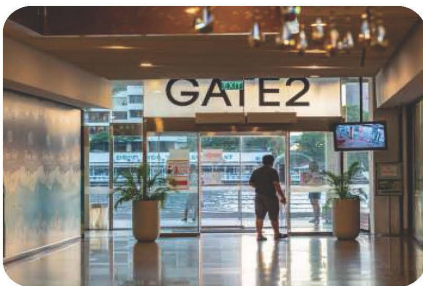

บรรยากาศบนเรือสุดหรู

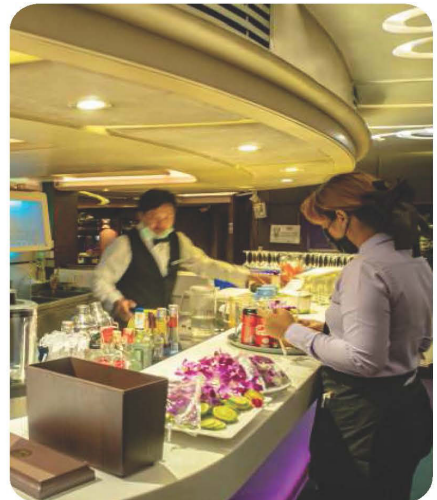
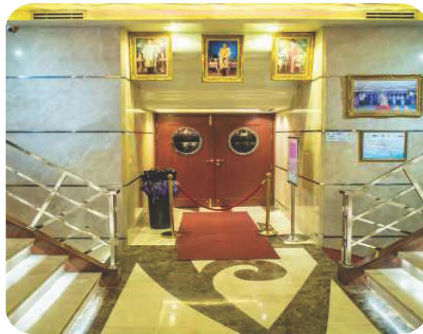

เมนูอาหาร

COLD STARTERS & SALADS	<ul style="list-style-type: none"> - ASSORTMENT OF COLD CUTS & SAUSAGES, - COMBINATION SALAD - ASSORTED HOME MADE DRESSING - SALAD TOPPINGS - POTATOES SALAD & BOILED EGGS - NICOISE SALAD - TUNA SALAD - MIXED FRUIT SALAD - MINI COCONUT SAMOSA 	<ul style="list-style-type: none"> - โคลด์คัท&ไส้กรอกต่างๆ - สลัดผักต่างๆ - น้ำสลัดต่างๆ - เครื่องโรยหน้าสลัดต่างๆ - สลัดมัน&สลัดไข่ - นิชัวร์สลัด - สลัดทูน่า - สลัดผลไม้รวม - ซาโมซามะพร้าว
JAPANESE	<ul style="list-style-type: none"> - JAPANESE SUSHI - MIXED VEGETABLE TEMPURA 	<ul style="list-style-type: none"> - อาหารญี่ปุ่น ข้าวปั้นหน้าต่างๆ - เหมยประหลักรวม
STATION	<ul style="list-style-type: none"> - FRESH SPRING ROLLS - PAPAYA SALAD - GRILLED RIVER PRAWN 	<ul style="list-style-type: none"> - ปอเปี๊ยะสด - ส้มตำ - กุ้งแม่น้ำย่าง
SOUP	<ul style="list-style-type: none"> - SPICY PRAWN SOUP - MUSHROOM CREAM SOUP 	<ul style="list-style-type: none"> - ซุปยำกุ้ง - ซุปขี้เหล็ก
HOT DISH	<ul style="list-style-type: none"> - FRIED DOLLY FISH WITH THREE FLAVORS - THAI RED CURRY WITH ROASTED DUCK - NORTHERN THAI SPICY PORK TOMATO PASTE - SPARERIB MEDAILLON WITH THREE FLAVOUR SAUCE - BEEF GREEN CURRY - SPAGHETTI STIR FRIED SPICY CHICKEN FILLING - PORK CORDON BLEU - STIR FRIED VEGETABLES WITH BROWN SAUCE - WHOLE GRAINS - STREAMED RICE 	<ul style="list-style-type: none"> - ปลาทอดลึ่ทอดกรอบซอสสามรส - แกงเผ็ดเปิดข้าง - น้ำพริกอ่องและผักเคียง - ซี่โครงหมูอบสามรส - เจียวหวานเนื้อ - สปาคัดซี่ผักชีมาไส้กรอกไก่ - หมูทอดคองเบลอ - ผัดผักลึ่สหาย - ข้าวอบธัญพืช - ข้าวสวย
DESSERTS SELECTION	<ul style="list-style-type: none"> - FRESH SEASONAL FRUIT - MINI THAI DESSERT SELECTION - VARIETY OF CAKES - HOT TEA & HOT COFFEE 	<ul style="list-style-type: none"> - ผลไม้ตามฤดูกาล - ขนมไทยต่างๆ - เค้กต่างๆ - ชา,กาแฟ

เมนูอาหาร



เค้กวันเกิด



บรรยากาศสองข้างฝั่ง

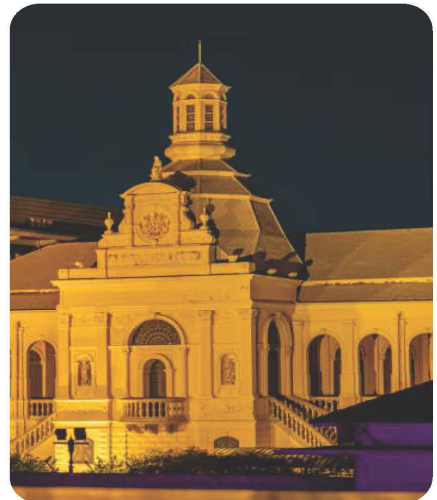
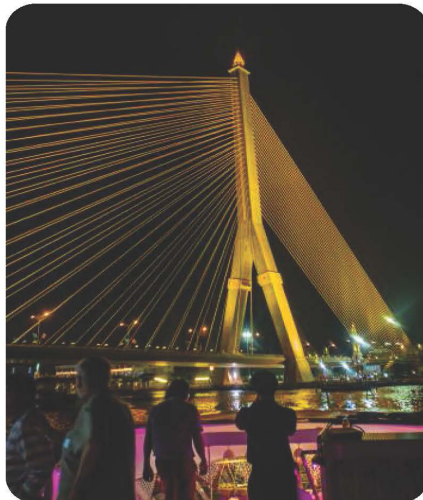

ประกันการเดินทาง หมดกังวล ทุกการเดินทาง

เริ่มต้นเพียง **190**

ระยะเวลาเดินทาง	EASY VISA		ผลประโยชน์ ความคุ้มครอง	EASY VISA
	ASIA	WORLDWIDE		
1 วัน	190	255	1. การสูญเสียชีวิต / อวัยวะจากอุบัติเหตุ -ผู้เอาประกันที่มีอายุ 15-75 ปีบริบูรณ์ 1,500,000 -ผู้เอาประกันที่มีอายุ 1-14 ปีบริบูรณ์ 1,500,000 -ผู้เอาประกันที่มีอายุ 76-80 ปีบริบูรณ์ 750,000 2. ค่ารักษาพยาบาล จ่ายตามจริงสูงสุด -ผู้เอาประกันที่มีอายุ 15-75 ปีบริบูรณ์ 2,000,000 -ผู้เอาประกันที่มีอายุ 1-14 ปีบริบูรณ์ 2,000,000 -ผู้เอาประกันที่มีอายุ 76-80 ปีบริบูรณ์ 1,500,000 2.1 คุ้มครองค่ารักษาพยาบาล สืบเนื่องจากต่างประเทศ หลังจากกลับถึงประเทศไทย ตามจริงตีครั้งสูงสุด -ผู้เอาประกันที่มีอายุ 15-75 ปีบริบูรณ์ 100,000 -ผู้เอาประกันที่มีอายุ 1-14 ปีบริบูรณ์ 100,000 -ผู้เอาประกันที่มีอายุ 76-80 ปีบริบูรณ์ 75,000 2.2 ผลประโยชน์ชดเชยค่าเดินทางเพื่อรักษาพยาบาล แบบผู้ป่วยนอกในต่างประเทศ 1,000	
2 วัน	195	260		
3 วัน	200	265		
4 วัน	220	305		
5 วัน	225	310		
6 วัน	230	315		
7 วัน	290	350		
8 วัน	295	355		
9 วัน	300	360		
10 วัน	305	365		
11 วัน	350	455		
12 วัน	355	460		
13 วัน	360	465		
14 วัน	365	470		

****ประกันภัยการเดินทางต่างประเทศ คุ้มครองทั้ง สุขภาพและอุบัติเหตุ****

อัตราค่าบริการเช่า POCKET WIFI

Wi-Ho Insurance Travel and be safe!

**Just pay 50 THB/Day WE HIGHLY RECOMMEND OUR INSURANCE

ประเทศ	ต่อวัน	ค่าประกัน	รวมต่อวัน
ญี่ปุ่น	99	50	149
เกาหลี	109	50	159
ไต้หวัน	109	50	159
เวียดนาม	169	50	219

List	NO INSURANCE*	WITH INSURANCE*
	Lost / Damange Devcice	Lost / Damange Devcice
Device	4,000 THB	2,000 THB
Sim Card	1,500 THB	1,000 THB
Protection Case	500 THB	250 THB
Power Bank	500 THB	250 THB
Charger	250 THB	100 THB
Cable	250 THB	100 THB

เงื่อนไขการจอง

1. สำหรับประกันอยู่ที่ความพึงพอใจของลูกค้า หากไม่รับกรุณาดูเงื่อนไขความรับผิดชอบ

2. รับเครื่องได้ที่สนามบินตามโปรแกรมที่ลูกค้าจองไว้

2.1 สนามบินสุวรรณภูมิ ชั้น B โซนแอร์พอร์ตลิงค์ เปิด 07.00-23.00 น.

2.2 สนามบินดอนเมือง อาคาร 2 ชั้น 1 ประตู 9 เปิด 24 ชม.

*more information i our terms and conditions on our website

Wi-Ho! Premium 4G Pocket Wi-Fi

ติดต่อสอบถามข้อมูลท่องเที่ยวเพิ่มเติม/จองทัวร์

โทร.062-8595241

รายละเอียดการชำระ ค่าบริการ



ธนาคารไทยพาณิชย์ สาขา ICONSIAM (เจริญนคร)

บริษัท ญัฐนารา โซเชียล เอ็นเตอร์ไพรส์ จำกัด

419-052141-5

หลังชำระแล้วรบกวนแจ้งเจ้าหน้าที่ ชำระผ่านธนาคารและเลขบัญชีที่แบบตามนี้เท่านั้น

หากเป็นบัญชีอื่นที่ไม่ใช่ ญัฐนารา โซเชียล เอ็นเตอร์ไพรส์ จำกัด ทางบริษัทจะไม่รับผิดชอบใดๆ ทั้งสิ้น